

東京都の精神保健福祉 (令和4年版)

● 東京都福祉局障害者施策推進部精神保健医療課

目 次

1	概要及び凡例	1
2	東京都における精神保健福祉施策の概要	2
	(1) 組織	2
	(2) 精神保健福祉施策の体系	3
3	精神障害者数の推計	4
4	精神科病院	5
	(1) 精神科病院数及び病床数の推移	5
	(2) 開設者別精神科病院の状況	5
	(3) 精神科病院分布状況	6
5	指定病院	8
6	入院患者	9
	(1) 入院患者数	9
	(2) 規模別入院患者数	10
	(3) 入院期間別患者数	11
	(4) 入院形態別在院期間別患者数	12
	(5) 認知症治療病棟における在院期間別患者数	13
	(6) 病名別入院患者数	14
7	退院後転帰状況	17
8	医療保護入院・応急入院	18
	(1) 医療保護入院・応急入院届出状況	18
	(2) 同意者別医療保護入院届出状況	18
	(3) 病名別医療保護入院届出状況	19
	(4) 発生地域別入院地域別医療保護入院届出状況	20
9	措置入院	21
	(1) 申請通報届出受理及び診察実施状況	21
	(2) 保健所別警察官通報取扱件数	22
	(3) 新規措置患者数・措置患者延日数	24
	(4) 仮退院・再入院の状況	24
	(5) 措置入院医療費	25
10	東京都精神医療審査会	26

(1) 開催状況	26
(2) 定期病状報告等審査状況	27
(3) 退院等の請求審査状況	28
11 精神科夜間休日救急診療	29
(1) 医療体制	29
(2) 診療状況	29
(3) 緊急措置診察の状況	32
12 精神科患者身体合併症医療	33
(1) 身体合併症患者の受理件数及び転院者数	33
(2) 受入状況	33
(3) 合併身体疾患別患者数	34
13 医療施設近代化施設整備費補助事業	40
14 東京都依存症専門医療機関及び依存症治療拠点機関	41
15 通院医療費公費負担制度・自立支援医療（精神通院医療）制度	43
(1) 通院医療費公費負担承認・自立支援医療（精神通院医療） 支給認定状況	43
(2) 費目別通院医療費公費負担承認・自立支援医療費（精神通院医療） 支給認定状況	45
(3) 通院医療費支払状況	46
16 その他の医療費公費負担制度	47
(1) 自閉症児の療育	47
(2) 小児精神障害者医療費助成	47
17 精神障害者保健福祉手帳制度	48
18 保健所精神保健福祉事業	49
(1) 精神保健福祉相談及び訪問指導	49
(2) 社会復帰促進事業	50
(3) 老人精神保健相談事業等	51
(4) 酒害相談事業等	51
(5) 薬物依存相談事業等	52
(6) 児童・思春期相談事業等	52
19 各（総合）精神保健福祉センターにおける精神保健福祉事業	53
(1) 精神保健福祉センター	53

(2) 中部総合精神保健福祉センター	54
(3) 多摩総合精神保健福祉センター	55
20 精神障害者社会適応訓練事業	56
21 精神障害者福祉ホーム運営費補助事業	57
22 精神障害者グループホーム（地域生活援助事業）運営費補助事業	57
23 精神障害者社会復帰支援事業	58
24 精神保健福祉略年表	59
25 障害者サービス事業所等一覧	66
(1) 精神障害者日中活動事業所一覧	66
(2) 精神障害者一般相談支援事業所一覧	79
(3) 精神障害者特定相談支援事業所一覧	83
(4) 精神障害者グループホーム一覧	93
26 精神科病院一覧	104

2 東京都における精神保健福祉施策の概要

(1) 組織 (令和5年4月1日現在)

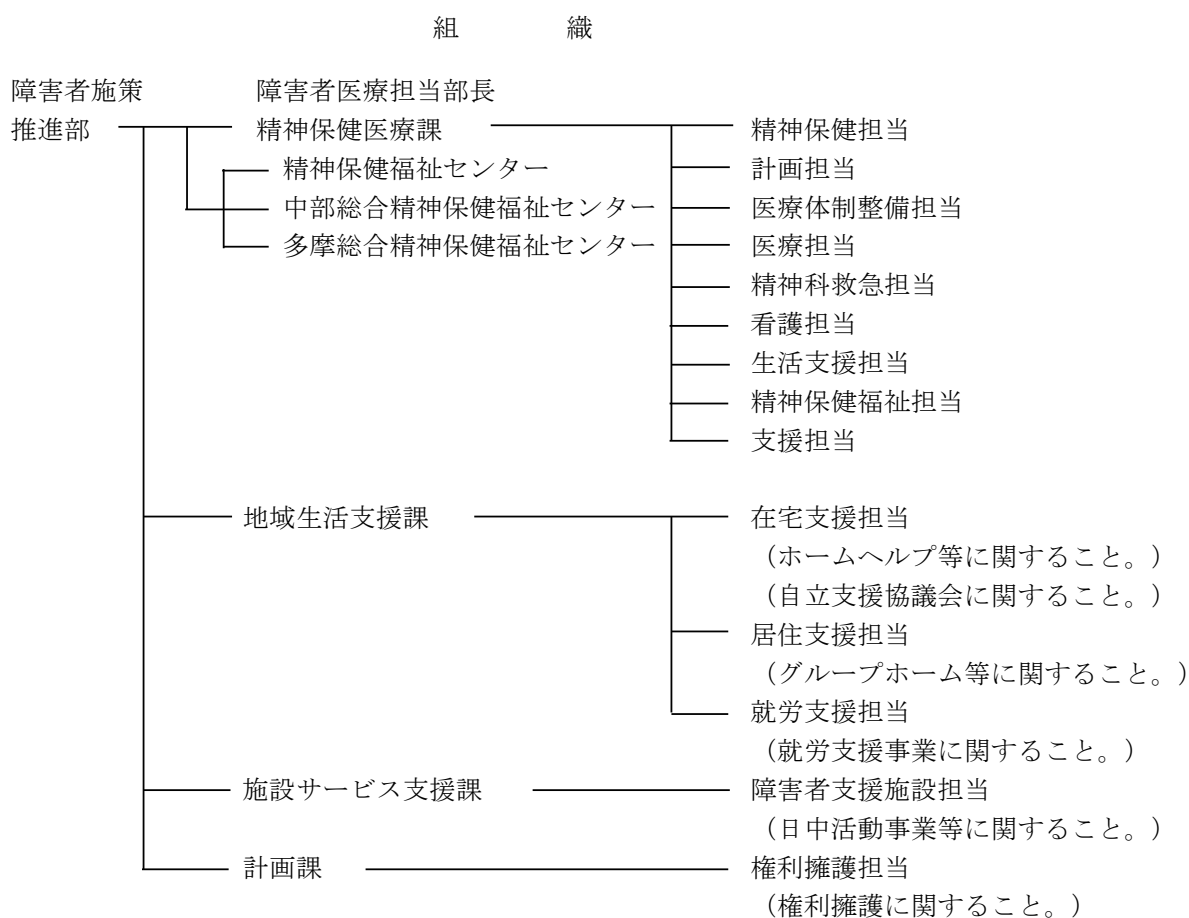

精神保健福祉センター担当地域

名 称	所在地 電話番号	担 当 地 域
精神保健福祉センター	台東区下谷1-1-3 代表 03(3844)2210 FAX 03(3844)2213 相談 03(3844)2212	区部東部13区及び島しょ地域 (千代田区、中央区、文京区、台東区、 墨田区、江東区、豊島区、北区、 荒川区、板橋区、足立区、葛飾区、 江戸川区、島しょ地域)
中部総合精神保健福祉センター	世田谷区上北沢2-1-7 代表 03(3302)7575 FAX 03(3302)7839 相談 03(3302)7711	区部西南部10区 (港区、新宿区、品川区、目黒区、 大田区、世田谷区、渋谷区、中野区、 杉並区、練馬区)
多摩総合精神保健福祉センター	多摩市中沢2-1-3 代表 042(376)1111 FAX 042(376)6885 相談 042(371)5560	多摩地域 (26市、3町、1村)

(2) 精神保健福祉施策の体系

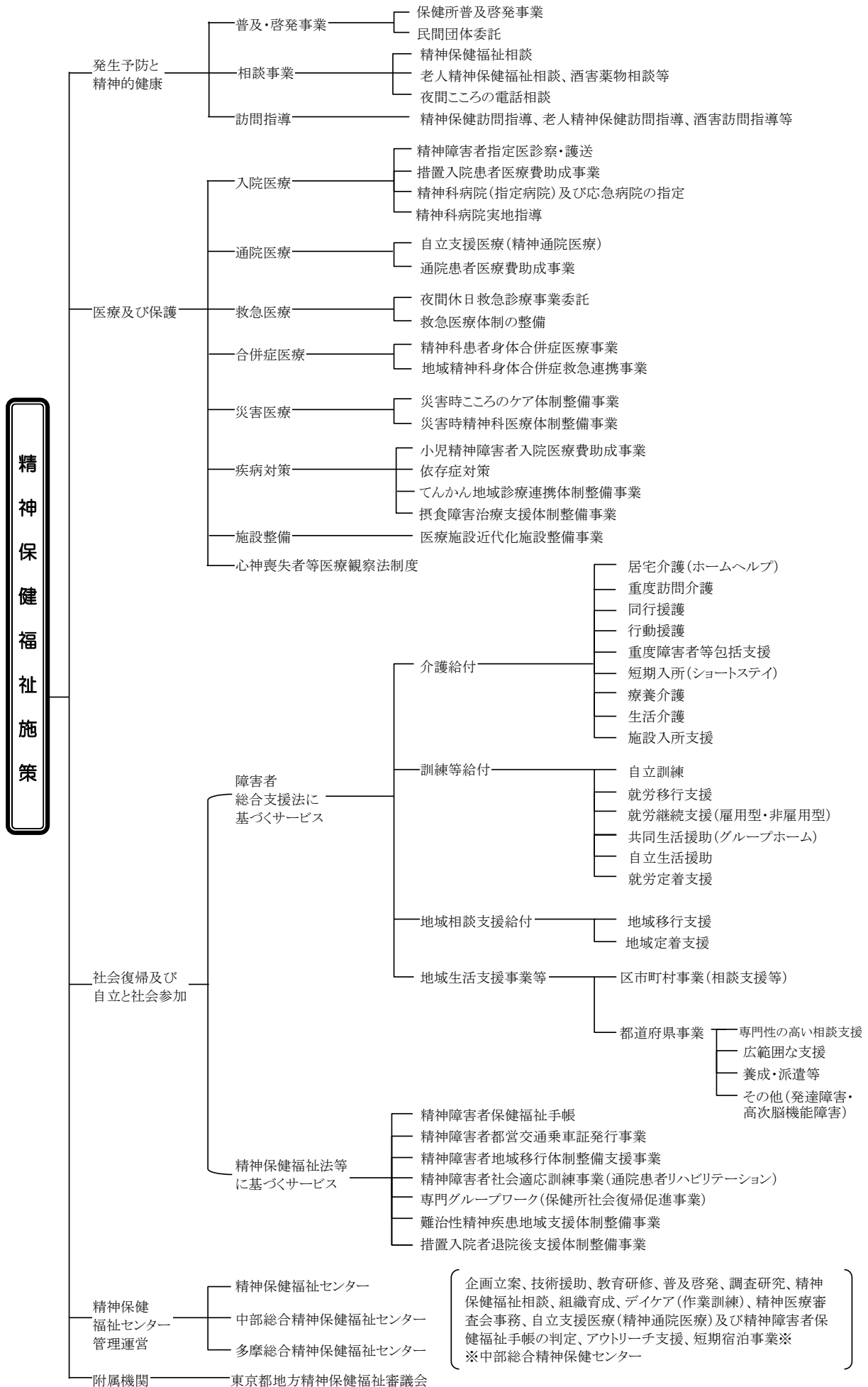

3 精神障害者数の推計

精神障害者数（都民）の推計は、第1表のとおりである。

第1表 精神障害者数（都民）の推計

（単位：千人）

傷病分類 年齢		精神及び行動の障害										神経系の疾患 てんかん
		認知症		アルコール使用<飲酒>による精神及び行動の障害	その他の精神作用物質使用による精神及び行動の障害	統合失調症、統合失調型障害及び妄想性障害	気分[感情]障害(躁うつ病を含む)	神経症性障害、ストレス関連障害及び身体表現性障害	精神遅滞[知的障害]	その他の精神及び行動の障害	合計	
		血管性及び詳細不明の認知症	アルツハイマー病									
0～4歳	男	-	-	-	-	-	-	-	-	0	0	0
	女	-	-	-	-	0	-	-	0	0	0	0
	計	-	-	-	-	0	-	-	0	0	1	0
5～14歳	男	-	-	-	-	0	-	1	0	3	4	1
	女	-	-	-	-	0	0	0	0	1	2	1
	計	-	-	-	-	0	0	2	0	4	6	3
15～24歳	男	-	-	-	0	2	1	3	0	2	8	1
	女	-	-	0	0	0	8	5	0	7	21	1
	計	-	-	0	0	2	9	8	0	9	28	2
25～34歳	男	-	0	0	0	2	14	13	0	3	32	2
	女	-	0	0	0	2	23	16	0	6	47	1
	計	-	0	0	0	4	37	29	0	8	79	2
35～44歳	男	0	0	0	0	7	18	15	0	1	42	3
	女	-	0	0	0	6	35	37	0	5	85	1
	計	0	0	0	0	12	54	53	3	6	127	4
45～54歳	男	0	0	1	0	8	24	26	0	2	61	2
	女	0	0	0	0	8	37	20	0	3	68	2
	計	0	0	1	1	16	61	46	0	4	129	4
55～64歳	男	0	0	1	0	6	16	17	0	3	42	11
	女	0	0	0	-	7	22	21	0	3	54	2
	計	0	0	1	0	13	38	38	0	6	96	13
65～74歳	男	1	2	0	0	7	4	15	0	0	29	3
	女	1	3	0	-	7	10	14	0	0	35	1
	計	1	5	0	0	14	13	29	0	1	64	4
75～84歳	男	3	8	1	0	1	3	1	0	1	19	1
	女	8	14	0	0	5	13	10	0	1	51	1
	計	11	22	1	0	6	17	11	0	1	70	2
85歳以上	男	2	11	0	-	0	4	3	0	0	20	1
	女	6	16	0	-	0	7	1	0	1	31	0
	計	7	27	0	-	1	11	3	0	1	51	1
年齢不詳	男	-	0	0	-	0	-	-	-	-	0	-
	女	-	0	-	-	-	-	-	-	-	-	-
	計	-	0	0	-	0	-	-	-	-	0	-
合計	男	5	21	3	1	32	85	93	1	15	255	25
	女	15	34	1	0	35	155	124	3	27	393	11
	計	20	55	4	2	67	240	217	3	42	649	36

注1 精神障害者数（都民）の推計は、令和2年10月に厚生労働省大臣官房統計情報部が実施した患者調査（指定統計第66号）による。

2 傷病分類は、第10回修正国際疾病、傷害及び死因統計分類（ICD-10）による。

3 推計数は、調査日現在において継続的に医療を受けている者（調査日には医療施設を受療していない者を含む。）の数を次の算式により推計したものである。

$$\text{推計数} = \text{入院患者数} + \text{初診外来患者数} + \text{再来外来患者数} \times \text{平均診療間隔} \times \text{調整計数} (6/7)$$

4 推計数は千人単位で表章することとし、0は500人未満、-は0人を意味する。

5 表章単位ごとの推計数の合計は、傷病ごとの推計数の合計に合わない場合がある。

6 令和2年から総患者数の推計に用いる平均診療間隔の算出において、前回診療日から調査日までの算定対象の上限を変更。平成29年までは31日以上であったが、令和2年からは99日以上を除外して算出

4 精神科病院

(1) 精神科病院数及び病床数の推移

精神科病院数及び病床数の推移は、第2表のとおりである。

第2表 年次別精神科病院数及び病床数の推移

年	病院数	病 床	
		病 床 数	平成25年を100とした指数
平成25	115	22,771	100.0
26	112	22,534	99.0
27	112	22,400	98.4
28	113	22,332	98.1
29	110	22,057	96.9
30	109	21,963	96.5
令和元	109	21,915	96.2
2	105	21,440	94.2
3	103	21,029	92.3
4	102	20,697	90.9

注1 各年6月30日現在

2 平成29年以降の数値は、矯正施設を除いたものである。

(2) 開設者別精神科病院の状況

開設者別精神科病院の状況は、第3表のとおりである。

第3表 開設者別精神科病院の状況（令和4年）

区 分	病 院 数	病 床 数	入 院 患 者 数	病 床 利 用 率
国立病院等	6 (6)	402 (402)	258 《 6 》	64.2%
都立病院等	8 (8)	1,204 (1,204)	861 《 25 》	71.5%
指 定 病 院	32 (32)	10,076 (10,112)	8,947 《 194 》	88.8%
市町村立	1 (1)	50 (50)	23 《 - 》	46.0%
そ の 他	31 (31)	10,026 (10,062)	8,924 《 194 》	89.0%
非指定病院	54 (58)	8,039 (9,041)	6,798 《 - 》	84.6%
市町村立	- (-)	- (-)	- 《 - 》	-
そ の 他	54 (58)	8,039 (9,041)	6,798 《 - 》	84.6%
合 計	98 (102)	19,659 (20,697)	16,830 《 225 》	85.6%

注1 令和4年6月30日現在

2 各精神科病院から提出された調査票を基に数値を積み上げているため、東京都が把握している数値と誤差が生じているほか、令和4年度調査では全数回答を得られなかった。

3 東京都が別途把握している数値を（ ）内に、措置入院患者数を《 》内に記載

4 豊島病院は都立病院等及び指定病院に、荏原病院は都立病院等及び非指定病院にそれぞれ重複計上してある。

5 病床利用率は、調査票を基に積み上げた精神病床数及び入院患者数を用いている。

6 合計数は区分ごとの重複を除いた数である。

(3) 精神科病院分布状況

精神科病院の区市町村別分布状況は、第4表のとおりである。

第4表 精神科病院分布状況（令和4年）

区 分	精 神 科 病 院		国 立 ・ 都 立 等 (内 数)		指 定 病 院 (内 数)	
	病 院 数	病 床 数	病 院 数	病 床 数	病 院 数	病 床 数
千代田区	1	27	-	-	-	-
中央区	-	-	-	-	-	-
港区	1	49	-	-	-	-
新宿区	4	105	1	24	-	-
文京区	4	131	2	89	-	-
台東区	1	68	-	-	-	-
墨田区	1	36	1	36	-	-
江東区	1	129	-	-	-	-
品川区	1	50	-	-	-	-
目黒区	1	48	1	48	-	-
大田区	3	128	1	30	-	-
世田谷区	3	1,154	2	858	1	296
渋谷区	1	30	1	30	-	-
中野区	-	-	-	-	-	-
杉並区	-	-	-	-	-	-
豊島区	-	-	-	-	-	-
北区	2	200	-	-	-	-
荒川区	-	-	-	-	-	-
板橋区	8	1,877	2	62	3	1,066
練馬区	3	976	-	-	3	976
足立区	5	1,035	-	-	3	723
葛飾区	1	209	-	-	-	-
江戸川区	-	-	-	-	-	-
八王子市	16	3,720	-	-	6	2,268
立川市	1	38	-	-	1	38
武蔵野市	-	-	-	-	-	-
三鷹市	3	1,223	-	-	2	1,191

注1 令和4年6月30日現在

2 豊島病院は都立病院及び指定病院に重複計上してある。

区 分	精 神 科 病 院		国 立 ・ 都 立 等 (内 数)		指 定 病 院 (内 数)	
	病 院 数	病 床 数	病 院 数	病 床 数	病 院 数	病 床 数
青 梅 市	8	2,103	-	-	3	764
府 中 市	4	850	2	238	2	612
昭 島 市	-	-	-	-	-	-
調 布 市	3	771	-	-	1	345
町 田 市	6	1,502	-	-	2	366
小 金 井 市	2	508	-	-	1	300
小 平 市	3	639	1	191	1	168
日 野 市	2	346	-	-	-	-
東 村 山 市	3	670	-	-	1	206
国 分 寺 市	-	-	-	-	-	-
国 立 市	-	-	-	-	-	-
西 東 京 市	1	326	-	-	1	326
福 生 市	-	-	-	-	-	-
狛 江 市	1	20	-	-	-	-
東 大 和 市	-	-	-	-	-	-
清 瀬 市	2	255	-	-	-	-
東 久 留 米 市	1	183	-	-	-	-
武 蔵 村 山 市	-	-	-	-	-	-
多 摩 市	2	816	-	-	1	467
稲 城 市	1	302	-	-	-	-
あ ぎ る 野 市	1	113	-	-	-	-
羽 村 市	-	-	-	-	-	-
瑞 穂 町	-	-	-	-	-	-
日 の 出 町	1	60	-	-	-	-
檜 原 村	-	-	-	-	-	-
奥 多 摩 町	-	-	-	-	-	-
合 計	102	20,697	14	1,606	32	10,112

5 指定病院

精神保健福祉法第19条の8に基づく指定病院の状況は、第5表のとおりである。

第5表 年次別指定病院の状況

年	精神科病院数	指定病院数	指定病床数	措置入院者数
平成20	114	27	275	199
21	115	28	289	246
22	116	28	289	233
23	115	28	289	191
24	115	28	289	207
25	115	32	309	249
26	112	32	309	236
27	112	32	309	256
28	113	32	309	233
29	110	32	309	222
30	109	32	309	203
令和元	109	32	309	205
2	105	32	309	159
3	103	32	304	182
4	102	32	304	225

注1 各年6月30日現在

- 2 措置入院者数は、国立・都立病院等の入院者数を含む。
- 3 措置入院者数は、緊急措置入院者数を含み、仮退院者数を除く。
- 4 平成29年以降の数値は、矯正施設を除いたものである。
- 5 令和2年度から令和4年度の措置入院者数は全数回答を得られなかった。

6 入院患者

(1) 入院患者数

精神科病院入院患者数及び措置入院者数の推移は、第6表のとおりである。

第6表 年次別精神科病院入院患者数・措置入院者数

年	精神科 病院数	精 神 病 床 数	入院患者数	病床利 用率%	指 定 病院数	指 定 病床数	措置入 院者数	措 置 比率%
平成20	114	24,422	21,197	86.8	27	275	236	1.1
21	115	24,240	21,008	86.7	28	289	246	1.2
22	116	23,618	20,883	88.4	28	289	233	1.1
23	115	23,001	20,710	90.0	28	289	191	0.9
24	115	22,801	20,623	90.4	28	289	207	1.0
25	115	22,771	20,466	89.9	32	309	249	1.2
26	112	22,534	20,142	89.4	32	309	236	1.2
27	112	22,400	19,927	89.0	32	309	256	1.3
28	113	22,332	19,717	88.3	32	309	233	1.2
29	110	22,057	19,487	88.3	32	309	222	1.1
30	109	21,963	19,018	86.6	32	309	203	1.1
令和元	109	21,915	19,148	87.4	32	309	205	1.1
2	102 (105)	21,029 (21,440)	18,168	86.4	32	309	159	0.9
3	96 (103)	19,659 (21,029)	16,857	85.7	32	304	182	1.1
4	98 (102)	19,659 (20,697)	16,830	85.6	32	304	225	1.3

注1 各年6月30日現在

2 措置入院者数は、国立・都立病院等の入院者数を含む。

3 措置入院者数は、緊急措置入院者数を含み、仮退院者数を除く。

4 平成29年以降の数値は、矯正施設を除いたものである。

5 各精神科病院から提出された調査票を基に数値を積み上げているため、東京都が把握している数値と誤差が生じているほか、令和2年度から令和4年度調査では全数回答を得られなかった。

6 東京都が別途把握している数値を（ ）内に記載

7 病床利用率は、調査票を基に積み上げた精神病床数及び入院患者数を用いている。

(2) 規模別入院患者数

精神科病院の規模別入院患者数は、第7表のとおりである。

第7表 規模別入院患者数（令和4年）

区 分	精神科病院数	精神病床数	入院患者数	病床利用率%
1～100床	35 (36)	1,613 (1,649)	1,150	71.3
101～200床	20 (20)	3,083 (3,086)	2,561	83.1
201～300床	19 (21)	4,663 (5,241)	4,078	87.5
301～400床	12 (13)	4,098 (4,483)	3,555	86.7
401～500床	7 (7)	3,135 (3,171)	2,685	85.6
501～600床	3 (3)	1,619 (1,619)	1,524	94.1
601～700床	1 (1)	640 (640)	617	96.4
701～800床	- (-)	- (-)	-	-
801床以上	1 (1)	808 (808)	660	81.7
合 計	98 (102)	19,659 (20,697)	16,830	85.6

注1 令和4年6月30日現在

2 矯正施設を除く。

3 各精神科病院から提出された調査票を基に数値を積み上げているため、東京都が把握している数値と誤差が生じているほか、令和2年度から令和4年度調査では全数回答を得られなかった。

4 東京都が把握している数値を（ ）内に記載

5 病床利用率は、調査票を基に積み上げた精神病床数及び入院患者数を用いている。

(3) 入院期間別患者数

入院期間別患者数の推移は、第8表のとおりである。

第8表 年次別入院期間別患者数

区 分	平成 30		令和 元		2		3		4	
	入 院 患者数	構成 比%	入 院 患者数	構成 比%	入 院 患者数	構成 比%	入 院 患者数	構成 比%	入 院 患者数	構成 比%
総 数	19,018	100.0	19,129	100.0	18,168	100.0	16,857	100.0	16,830	100.0
1 か月未満	2,532	13.3	2,492	13.0	2,269	12.5	2,329	13.8	2,436	14.5
1～3か月未満	1,689	8.9	2,859	14.9	2,193	12.1	2,430	14.4	2,557	15.2
3～6か月未満	2,480	13.0	1,691	8.8	1,762	9.7	1,449	8.6	1,472	8.7
6か月～1年未満	2,345	12.3	1,847	9.7	2,090	11.5	1,752	10.4	1,646	9.8
1～2年未満	2,181	11.5	5,688	29.7	5,588	30.8	5,134	30.5	5,104	30.3
2～3年未満	1,415	7.4								
3～4年未満	972	5.1								
4～5年未満	709	3.7								
5～10年未満	2,173	11.4	2,126	11.1	2,016	11.1	1,802	10.7	1,789	10.6
10～20年未満	1,523	8.0	1,506	7.9	1,426	7.8	1,243	7.4	1,176	7.0
20年以上	998	5.2	920	4.8	824	4.5	718	4.3	650	3.9
不 明	1	-	-	-	-	-	-	-	-	0.0

注1 各年6月30日現在

2 令和元年度調査から「1年以上5年未満」の入院期間の集計区分に変更があった。

3 各精神科病院から提出された調査票を基に数値を積み上げているところ、令和2年度から令和4年度調査では全数回答を得られなかった。

(4) 入院形態別在院期間別患者数

入院形態別在院期間別患者数は、第9表のとおりである。

第9表 入院形態別在院期間別患者数（令和4年）

区分		1か月未満	1か月～ 3か月未満	3か月～ 6か月未満	6か月～ 1年未満	1年～ 5年未満	5年～ 10年未満	10年～ 20年未満	20年以上	不明	合計
措置入院	20歳未満	5	3	2	-	-	-	-	-	-	10
	20歳以上40歳未満	47	24	3	-	2	-	-	-	-	76
	40歳以上65歳未満	56	34	8	7	7	-	-	-	-	112
	65歳以上75歳未満	7	6	-	-	1	-	-	-	-	14
	75歳以上	6	5	2	-	-	-	-	-	-	13
	不明	-	-	-	-	-	-	-	-	-	-
	小計	121	72	15	7	10	-	-	-	-	225
医療保護入院	20歳未満	82	87	27	12	5	-	-	-	-	213
	20歳以上40歳未満	174	143	56	48	108	29	10	-	-	568
	40歳以上65歳未満	419	395	193	237	793	303	207	82	-	2,629
	65歳以上75歳未満	191	199	156	169	523	175	142	84	-	1,639
	75歳以上	405	595	376	421	964	206	113	73	-	3,153
	不明	-	-	-	-	-	-	-	-	-	-
	小計	1,271	1,419	808	887	2,393	713	472	239	-	8,202
任意入院	20歳未満	52	42	17	3	1	-	-	-	-	115
	20歳以上40歳未満	198	137	51	47	95	25	5	-	-	558
	40歳以上65歳未満	453	521	250	308	1,013	400	247	99	-	3,291
	65歳以上75歳未満	159	172	134	163	672	302	234	148	-	1,984
	75歳以上	172	186	186	213	873	345	218	164	-	2,357
	不明	-	-	-	-	-	-	-	-	-	-
	小計	1,034	1,058	638	734	2,654	1,072	704	411	-	8,305
その他入院	20歳未満	-	-	-	-	-	-	-	-	-	-
	20歳以上40歳未満	3	1	2	8	18	2	-	-	-	34
	40歳以上65歳未満	5	5	8	9	27	2	-	-	-	56
	65歳以上75歳未満	1	-	1	-	2	-	-	-	-	4
	75歳以上	-	1	-	1	-	-	-	-	-	2
	不明	-	-	-	-	-	-	-	-	-	-
	小計	9	7	11	18	47	4	-	-	-	96
不明	20歳未満	-	-	-	-	-	-	-	-	-	-
	20歳以上40歳未満	-	-	-	-	-	-	-	-	-	-
	40歳以上65歳未満	1	-	-	-	-	-	-	-	-	1
	65歳以上75歳未満	-	1	-	-	-	-	-	-	-	1
	75歳以上	-	-	-	-	-	-	-	-	-	-
	不明	-	-	-	-	-	-	-	-	-	-
	小計	1	1	-	-	-	-	-	-	-	2
合計	20歳未満	139	132	46	15	6	-	-	-	-	338
	20歳以上40歳未満	422	305	112	103	223	56	15	-	-	1,236
	40歳以上65歳未満	934	955	459	561	1,840	705	454	181	-	6,089
	65歳以上75歳未満	358	378	291	332	1,198	477	376	232	-	3,642
	75歳以上	583	787	564	635	1,837	551	331	237	-	5,525
	不明	-	-	-	-	-	-	-	-	-	-
	計	2,436	2,557	1,472	1,646	5,104	1,789	1,176	650	-	16,830

注1 令和4年6月30日現在

2 「措置入院」は措置入院及び緊急措置入院、「その他の入院」は応急入院、鑑定入院及び医療観察法による入院を指す。

3 各精神科病院から提出された調査票を基に数値を積み上げているところ、令和2年度から令和4年度調査では全数回答を得られなかった。

(5) 認知症治療病棟における在院期間別患者数

認知症治療病棟における在院期間別患者数は、第10表のとおりである。

第10表 認知症治療病棟における在院期間別患者数 (令和4年)

区分	1か月未満	1か月～ 3か月未満	3か月～ 6か月未満	6か月～ 1年未満	1年～ 5年未満	5年～ 10年未満	10年～ 20年未満	20年以上	不明	合計
認知症治療病棟	114	222	204	198	646	167	65	28	0	1,644

注1 令和4年6月30日現在

注2 各精神科病院から提出された調査票を基に数値を積み上げているところ、令和4年度調査では全数回答を得られなかった。

(6) 病名別入院患者数
病名別入院患者数の推移は第11表のとおりであり、年齢別にみたものが第12表、入院形態別にみたものが第13表である。

第11表 年次別病名別入院患者数

区分	平成30		令和元		2		3		4	
	入院患者数	構成比%	入院患者数	構成比%	入院患者数	構成比%	入院患者数	構成比%	入院患者数	構成比%
F0 症状性を含む器質性精神障害	4,210	22.1	4,301	22.5	4,239	23.3	3,834	22.7	3,938	23.4
F1 精神作用物質による精神及び行動の障害	888	4.7	884	4.6	808	4.4	766	4.5	748	4.4
F2 統合失調症、統合失調型障害及び妄想性障害	10,526	55.3	10,471	54.7	9,916	54.6	8,953	53.1	8,851	52.6
F3 気分(感情)障害	2,007	10.6	1,999	10.5	1,918	10.6	1,845	10.9	1,880	11.2
F4 神経性障害、ストレス関連障害及び身体表現性障害	395	2.1	408	2.1	318	1.8	355	2.1	344	2.0
F5 生理的障害及び身体的要因に関連した行動症候群	57	0.3	71	0.4	66	0.4	55	0.3	60	0.4
F6 成人のパーソナリティ及び行動の障害	66	0.3	75	0.4	56	0.3	59	0.4	101	0.6
F7 精神遅滞[知的障害]	281	1.5	293	1.5	270	1.5	244	1.4	272	1.6
F8 心理的発達の障害	198	1.0	181	0.9	173	1.0	188	1.1	215	1.3
F9 小児期及び青年期に通常発達する行動及び情緒の障害	68	0.4	83	0.4	74	0.4	66	0.4	70	0.4
てんかん(F0に属さないもの)	98	0.5	111	0.6	107	0.6	78	0.5	76	0.5
その他の	207	1.1	246	1.3	207	1.1	404	2.4	271	1.6
不明	17	0.1	6	-	16	0.1	10	0.1	4	-
合計	19,018	100.0	19,129	100.0	18,168	100.0	16,857	100.0	16,830	100.0

注1 各年6月30日現在

2 精神科病院統計において、一部調査票の記載に不備があったために集計することができない患者数は、「不明」に計上している。

3 各精神科病院から提出された調査票を基に数値を積み上げているところ、令和2年度から令和4年度調査では全数回答を得られなかった。

第12表 病名別・年齢別入院患者数（令和4年）

区 分	合 計			20歳未満		20歳以上 40歳未満		40歳以上 65歳未満		65歳以上 75歳未満		75歳以上	
	男	女	計	男	女	男	女	男	女	男	女	男	女
F0 症状性を含む器質性精神障害	1,834	2,104	3,938	-	-	12	8	230	95	389	241	1,203	1,760
F00 アルツハイマー病型認知症	875	1,151	2,026	-	-	3	-	54	27	156	109	662	1,015
F01 血管性認知症	189	126	315	-	-	-	-	18	3	50	10	121	113
F02～F09 上記以外の症状性 を含む器質性精神障害	770	827	1,597	-	-	9	8	158	65	183	122	420	632
F1 精神作用物質使用による 精神及び行動の障害	606	142	748	1	-	36	21	334	79	149	25	86	17
F10 アルコール使用による 精神及び行動の障害	533	110	643	-	-	24	12	290	62	138	23	81	13
覚せい剤使用による 精神及び行動の障害	38	7	45	1	-	2	2	25	5	6	-	4	-
アルコール、覚せい剤を 除く精神作用物質使用に よる精神及び行動の障害	35	25	60	-	-	10	7	19	12	5	2	1	4
F2 統合失調症、統合失調型 障害及び妄想性障害	4,041	4,810	8,851	16	28	354	345	2,173	2,076	989	1,270	509	1,091
F3 気分（感情）障害	675	1,205	1,880	16	45	61	114	306	355	152	260	140	431
F4 神経症性障害、ストレス関 連障害及び身体表現性障害	95	249	344	12	55	18	51	44	81	12	24	9	38
F5 生理的障害及び身体的要 因に関連した行動症候群	2	58	60	-	23	1	20	1	12	-	2	-	1
F6 成人のパーソナリティ 及び行動の障害	35	66	101	1	4	3	24	6	18	14	3	11	17
F7 精神遅滞〔知的障害〕	151	121	272	4	6	27	32	78	55	26	16	16	12
F8 心理的発達の障害	135	80	215	44	31	51	27	37	19	2	2	1	1
F9 小児期及び青年期に通常発 達する行動及び情緒の障害	35	35	70	22	24	7	6	2	2	3	1	1	2
てんかん（F0に属さないもの）	38	38	76	-	-	4	4	15	21	11	6	8	7
そ の 他	130	141	271	2	3	3	6	30	18	26	19	69	95
不 明	1	3	4	-	1	-	1	1	1	-	-	-	-
合 計	7,778	9,052	16,830	118	220	577	659	3,257	2,832	1,773	1,869	2,053	3,472

注1 令和4年6月30日現在

2 各精神科病院から提出された調査票を基に数値を積み上げているところ、令和2年度から令和4年度調査では全数回答を得られなかった。

第13表 病名別・入院形態別患者数（令和4年）

区分	総数										男					女								
	措置入院者数		医療保護入院者数		任意入院者数		その他の入院者数		不明		計		措置入院者数		医療保護入院者数		任意入院者数		その他の入院者数		不明		計	
F0 症状性を含む器質性精神障害	9	2,660	1,269	-	-	3,938	-	-	6	1,256	572	-	-	1,834	3	1,404	697	-	-	-	-	-	-	2,104
F00 アルツハイマー型認知症	4	1,497	525	-	-	2,026	-	-	3	658	214	-	-	875	1	839	311	-	-	-	-	-	-	1,151
F01 血管性認知症	-	209	106	-	-	315	-	-	-	126	63	-	-	189	-	83	43	-	-	-	-	-	-	126
F02～F09 上記以外の器質性精神障害を含む器質性精神障害	5	954	638	-	-	1,597	-	-	3	472	295	-	-	770	2	482	343	-	-	-	-	-	-	827
F1 精神作用物質使用による精神及び行動の障害	15	199	533	1	-	748	1	-	13	157	435	1	-	606	2	42	98	-	-	-	-	-	-	142
F10 アルコール使用による精神及び行動の障害	5	167	471	-	-	643	-	-	3	135	395	-	-	533	2	32	76	-	-	-	-	-	-	110
覚せい剤使用による精神及び行動の障害	3	9	33	-	-	45	-	-	3	7	28	-	-	38	-	2	5	-	-	-	-	-	-	7
アルコール、覚せい剤を除く精神作用物質使用による精神及び行動の障害	7	23	29	1	-	60	1	-	7	15	12	1	-	35	-	8	17	-	-	-	-	-	-	25
F2 統合失調症、統合失調型障害及び妄想性障害	143	3,908	4,712	86	2	8,851	86	2	95	1,733	2,149	63	1	4,041	48	2,175	2,563	23	1	4,810	1	1	4,810	
F3 気分（感情）障害	26	714	1,135	5	-	1,880	5	-	13	255	405	2	-	675	13	459	730	3	-	-	-	-	1,205	
F4 神経症性障害、ストレス関連障害及び身体表現性障害	8	102	234	-	-	344	-	-	3	26	66	-	-	95	5	76	168	-	-	-	-	-	249	
F5 生理的障害及び身体的要因に関連した行動症候群	2	32	26	-	-	60	-	-	-	1	1	-	-	2	2	31	25	-	-	-	-	-	58	
F6 成人のパーソナリティ及び行動の障害	5	42	52	2	-	101	2	-	1	18	14	2	-	35	4	24	38	-	-	-	-	-	66	
F7 精神遅滞〔知的障害〕	2	155	115	-	-	272	-	-	1	101	49	-	-	151	1	54	66	-	-	-	-	-	121	
F8 心理的発達の障害	11	115	88	1	-	215	1	-	7	70	58	-	-	135	4	45	30	1	-	-	-	-	80	
F9 小児期及び青年期に通常発達する行動及び情緒の障害	-	43	27	-	-	70	-	-	-	22	13	-	-	35	-	21	14	-	-	-	-	-	35	
てんかん（F0に属さないもの）	1	35	40	-	-	76	-	-	1	16	21	-	-	38	-	19	19	-	-	-	-	-	38	
その他の	3	195	73	-	-	271	-	-	1	91	38	-	-	130	2	104	35	-	-	-	-	-	141	
不明	-	2	1	1	1	4	1	1	-	1	-	-	-	1	-	1	1	1	-	-	-	-	3	
合計	225	8,202	8,305	96	2	16,830	96	2	141	3,747	3,821	68	1	7,778	84	4,455	4,484	28	1	9,052	1	1	9,052	

注1 令和4年6月30日現在

2 「措置入院」は措置入院及び緊急措置入院、「その他の入院」は応急入院、鑑定入院及び医療観察法による入院を指す。

3 各精神科病院から提出された調査票を基に数値を積み上げているところ、令和2年度から令和4年度調査では全数回答を得られなかった。

7 退院後転帰状況

年次別の退院後転帰状況は、第14表のとおりである。

第14表 年次別退院後転帰状況

退院後転帰	令和元	2	3	4
在宅（独居）	2,120	1,799	540	565
在宅（家族と同居）			1,255	1,213
グループホーム	104	139	103	128
障害福祉施設（グループホーム以外）			79	52
介護施設	218	230	230	301
他院の精神病床	272	247	213	282
自院の精神病床以外の病床	16	34	28	14
他院の精神病床以外の病床	229	216	201	176
その他施設等（救護施設・母子寮・司法関係）			27	51
死亡	127	123	138	134
不明	20	5	37	44
合計	3,106	2,793	2,851	2,960

※各年6月中の退院患者対象

- 注1 各年6月1か月に精神病床からの退院者の情報を集計したものである。
- 2 令和3年度調査から、退院後転帰の集計区分に変更があった。
- 3 令和2年度から令和4年度調査では、全数回答を得られなかった。

8 医療保護入院・応急入院

(1) 医療保護入院・応急入院届出状況

精神保健福祉法第33条第1項及び第3項による医療保護入院、第33条の2による医療保護入院者の退院並びに第33条の7による応急入院の届出件数は第15表のとおりである。

第15表 医療保護入院・応急入院届出件数

年	医療保護入院		応 急 入 院 届 出 件 数 (第33条の7)
	医 療 保 護 入 院 届 出 件 数 (第33条第1項、第3項)	退 院 届 出 件 数 (第33条の2)	
平成27	17,480	17,767	280
28	18,301	18,212	234
29	18,527	18,682	213
30	19,251	18,653	248
令和元	18,785	18,550	255
2	18,319	17,766	214
3	18,814	18,428	155
4	18,520	18,614	162

注 各年とも1月1日から12月31日まで

(2) 同意者別医療保護入院届出状況

医療保護入院における精神保健福祉法第33条第2項及び第3項による同意者別の内訳は、第16表のとおりである。

第16表 同意者別医療保護入院届出件数（令和4年）

入 院 者 と の 関 係	令 和 4 年	
	件 数	構 成 割 合 %
後 見 人	627	3.36
配 偶 者	3,706	19.84
親 権 者	994	5.32
家 族 等	12,219	65.41
父 母	4,355	23.31
子	4,820	25.80
祖 父 母	37	0.20
兄 弟 姉 妹	2,964	15.87
孫	36	0.19
伯（叔）父 母	1	0.01
甥 姪	6	0.03
そ の 他	-	-
区 市 町 村 長	1,131	6.05
親権代行（施設長等）	3	0.02
計	18,680	100.00

注 令和4年1月1日から同年12月31日までの間に東京都精神医療審査会で審査を行った届出の内訳

(3) 病名別医療保護入院届出状況

病名別の医療保護入院届出件数は、第17表のとおりである。

第17表 病名別医療保護入院届出件数（令和4年）

病 名	件 数	構成割合%
F 0 症状性を含む器質性精神障害	6,017	32.21
F 0 0～F 0 3 認知症	5,303	28.39
F 0 4～F 0 9 認知症以外の症状性を含む器質性精神障害	714	3.82
F 1 精神作用物質使用による精神及び行動の障害	766	4.10
F 1 0 アルコール使用による精神及び行動の障害	611	3.27
覚せい剤使用による精神及び行動の障害	34	0.18
アルコール、覚せい剤を除く精神作用物質使用による精神及び行動の障害	121	0.65
F 2 統合失調症、統合失調症型障害及び妄想性障害	6,600	35.32
F 3 気分（感情）障害	3,330	17.83
F 4 神経症性障害、ストレス関連障害及び身体表現性障害	474	2.54
F 6 成人の人格及び行動の障害	132	0.71
F 7 知的障害	521	2.79
その他の精神障害	840	4.50
てんかん（F 0に属さないもの）	-	-
その他	-	-
合 計	18,680	100.00

注 令和4年1月1日から同年12月31日までの間に東京都精神医療審査会で審査を行った届出の内訳

(4) 発生地域別入院地域別医療保護入院届出状況

発生地域別入院地域別の保護者の同意による医療保護入院届出件数は、第18表のとおりである。

第18表 発生地域別入院地域別保護者の同意による医療保護入院届出件数（令和4年）

入院地域	発生地域										他府県	不 定	合 計							
	区	市	町	村	名	病院数	(1)	(2)	(3)	(4)				(5)	(6)	(7)	小計	(8)	(9)	(10)
特 別 区	(1)	千代田	中央				-	-	-	-	-	-	-	-	-	-	-	-	-	
	(2)	港	新宿				3	37	15	31	24	18	16	144	9	6	-	15	210	
	(3)	文京	台東	北	荒川		8	10	80	25	12	30	73	238	5	3	-	8	349	
	(4)	品川	目黒	大田	世田谷	渋谷	25	123	98	1,236	238	183	153	2,056	364	167	23	554	2,888	
	(5)	中野	杉並				-	-	-	-	-	-	-	-	-	-	-	-	-	-
	(6)	豊島	板橋	練馬			28	159	315	176	240	1,611	271	2,800	176	21	6	203	3,507	
	(7)	墨田	江東	足立	葛飾	江戸川	19	24	176	80	25	67	1,530	1,921	25	8	3	36	2,193	
多 摩 地 区	小	小	計			45	83	353	684	1,548	539	1,909	2,043	7,159	579	205	32	816	9,147	
	(8)	立川	武蔵野	三鷹	府中	昭島	32	148	111	449	267	284	234	1,525	2,515	364	78	2,957	5,075	
		調布	小金井	小平	東村山															
		国分寺	国立	西東京	狛江															
		東大和	清瀬	東久留米	武蔵村山															
(9)	八王子	町田	日野	多摩	稲城	28	6	38	14	120	44	38	51	311	495	2,034	124	2,653	3,641	
(10)	青梅	福生	あきる野	羽村		12	-	12	5	43	17	16	7	100	124	36	448	608	817	
	瑞穂	日の出	奥多摩	檜原																
小	小	計			64	38	198	130	612	328	338	292	1,936	3,134	2,434	650	6,218	9,533		
島	島	し	よ		-	-	-	-	-	-	-	-	-	-	-	-	-	-	-	
合	合	計		109	121	551	814	2,160	867	2,247	2,335	9,095	3,713	2,639	682	7,034	18,680			

注1 令和4年1月1日から同年12月31日までの間に東京都精神医療審査会で審査を行った届出の内訳

2 表頭の区分は、表側の区分の区市町村と同じ

9 措置入院

(1) 申請通報届出受理及び診察実施状況

申請、通報、届出の受理及び診察の実施状況は、第19表のとおりである。

第19表 年度別申請通報届出受理件数及び診察数

年 度	区 分		（一 般人 の申 請 ）	警 察 官 の 通 報 （ 第 二 十 三 条 ）	検 察 官 の 通 報 （ 第 二 十 四 条 ）	保 護 観 察 所 長 の 通 報 （ 第 二 十 五 条 ）	矯 正 施 設 長 の 通 報 （ 第 二 十 六 条 ）	精 神 科 病 院 管 理 者 の 届 出 （ 第 二 十 六 条 の 二 ）	申 請 ・ 通 報 ・ 届 出 以 外 の 診 察 （ 第 二 十 七 条 第 二 項 ）	計	第 二 十 九 条 の 二 に 基 づ く もの （ 別 掲 ）	
30		申請・通報・届出等件数	1	2,709	242	-	711	-	-	3,663	1,816	
		診察件数	-	1,211	198	-	1	-	-	1,410	1,132	
		申請・通報・届出等に対する診察の割合(%)	-	44.7	81.8	-	0.1	-	-	38.5	62.3	
		た診察を受け	措置入院となった者	-	1,126	191	-	1	-	-	1,318	902
			措置入院とならなかった者	-	81	7	-	-	-	-	88	220
			精神障害でなかった者	-	4	-	-	-	-	-	4	9
			診察件数に対する措置入院の割合(%)	-	93.0	96.5	-	100.0	-	-	93.5	79.8
元		申請・通報・届出等件数	2	2,929	268	-	746	-	2	3,947	1,962	
		診察件数	-	1,074	216	-	3	-	2	1,295	988	
		申請・通報・届出等に対する診察の割合(%)	-	36.7	80.6	-	0.4	-	100.0	32.8	50.4	
		た診察を受け	措置入院となった者	-	1,007	199	-	3	-	2	1,211	797
			措置入院とならなかった者	-	61	17	-	-	-	-	78	181
			精神障害でなかった者	-	6	-	-	-	-	-	6	10
			診察件数に対する措置入院の割合(%)	-	93.8	92.1	-	100.0	-	100.0	93.5	80.7
2		申請・通報・届出等件数	1	2,753	259	-	752	-	1	3,766	1,852	
		診察件数	-	941	235	-	4	-	1	1,181	752	
		申請・通報・届出等に対する診察の割合(%)	-	34.2	90.7	-	0.5	-	100.0	31.4	40.6	
		た診察を受け	措置入院となった者	-	898	223	-	4	-	1	1,126	647
			措置入院とならなかった者	-	42	10	-	-	-	-	52	100
			精神障害でなかった者	-	1	1	-	-	-	-	2	5
			診察件数に対する措置入院の割合(%)	-	95.4	95.3	-	100.0	-	100.0	95.4	86.0
3		申請・通報・届出等件数	1	2,790	332	-	643	-	1	3,767	1,926	
		診察件数	-	1,040	284	-	4	-	1	1,329	787	
		申請・通報・届出等に対する診察の割合(%)	-	37.3	85.5	-	0.6	-	100.0	35.3	40.9	
		た診察を受け	措置入院となった者	-	991	269	-	4	-	1	1,265	678
			措置入院とならなかった者	-	47	13	-	-	-	-	60	104
			精神障害でなかった者	-	2	2	-	-	-	-	4	5
			診察件数に対する措置入院の割合(%)	-	95.3	94.7	-	100.0	-	100.0	95.2	86.1
4		申請・通報・届出等件数	2	2,959	412	-	681	-	-	4,054	2,048	
		診察件数	-	1,016	364	-	8	-	-	1,388	785	
		申請・通報・届出等に対する診察の割合(%)	-	34.3	88.3	-	1.2	-	-	34.2	38.3	
		た診察を受け	措置入院となった者	-	966	338	-	8	-	-	1,312	643
			措置入院とならなかった者	-	44	26	-	-	-	-	70	137
			精神障害でなかった者	-	6	-	-	-	-	-	6	5
			診察件数に対する措置入院の割合(%)	-	95.1	92.9	-	100.0	-	-	94.5	81.9

注 各区分は法の条項

(2) 保健所別警察官通報取扱件数

年度別保健所別の警察官通報取扱件数は、第20表のとおりである。

第20表 保健所別警察官通報取扱件数（令和4年度）

保 健 所		法第27条第1項（日中）				法第29条の2（休日夜間）			
		通 報	診 察	要措置	否措置	通 報	診 察	要措置	否措置
千代田区	千代田	27	9	9	-	53	18	14	4
中央区	中央区	20	7	7	-	41	11	5	6
港区	みなと	35	11	11	-	53	23	20	3
新宿区	新宿区	45	27	24	3	91	46	41	5
文京区	文京	22	10	10	-	42	17	8	9
台東区	台東	30	11	10	1	62	16	9	7
墨田区	墨田区	21	8	8	-	44	16	15	1
江東区	江東区	36	17	14	3	70	36	27	9
品川区	品川区	16	5	5	-	53	23	20	3
目黒区	目黒区	14	5	5	-	36	13	12	1
大田区	大田区	39	14	14	-	95	46	35	11
世田谷区	世田谷	47	22	21	1	104	46	39	7
渋谷区	渋谷区	22	9	7	2	40	11	8	3
中野区	中野区	20	5	5	-	75	20	17	3
杉並区	杉並	51	15	13	2	118	46	40	6
豊島区	池袋	31	13	11	2	60	19	16	3
北区	北区	18	4	3	1	55	19	18	1
荒川区	荒川区	21	11	10	1	32	15	13	2
板橋区	板橋区	33	15	14	1	65	21	18	3

保 健 所		法第27条第1項（日中）				法第29条の2（休日夜間）			
		通 報	診 察	要措置	否措置	通 報	診 察	要措置	否措置
練馬区	練馬区	46	19	19	-	110	39	30	9
足立区	足立	43	20	19	1	92	38	32	6
葛飾区	葛飾区	34	11	11	-	70	26	18	8
江戸川区	江戸川	32	16	16	-	66	31	27	4
小 計		703	284	266	18	1,527	596	482	114
西 多 摩		15	10	10	-	27	13	13	-
南 多 摩		12	8	7	1	35	17	14	3
多 摩 立 川		37	13	11	2	84	30	27	3
多 摩 府 中		71	30	29	1	155	52	40	12
多 摩 小 平		22	8	7	1	95	25	20	5
島 し よ		4	1	1	-			-	
町 田 市		20	8	7	1	47	20	20	-
八 王 子 市		27	11	10	1	78	32	27	5
小 計		208	89	82	7	521	189	161	28
合 計		911	373	348	25	2,048	785	643	142

注1 法第27条第1項の欄には、緊急診察後72時間以内に実施する法第27条第1項の診察は含まない。

2 法第29条の2の欄における「診察」、「要措置」、「否措置」の件数は、緊急措置入院に係る診察及び措置要否の件数である。

(3) 新規措置患者数・措置患者延日数

新規措置患者数及び措置患者延日数の年度別推移は、第21表のとおりである。

第21表 年度別措置患者実績

年度	新規措置患者数（人）	措置患者延日数（日）
平成25	1,584	72,666
26	1,665	76,912
27	1,704	83,804
28	1,516	72,836
29	1,352	66,455
30	1,318	65,671
令和元	1,211	60,557
2	1,126	55,876
3	1,265	58,783
4	1,312	78,035

注 令和2年度の数值は、令和3年度版において修正している。

(4) 仮退院・再入院の状況

仮退院した者及び仮退院中に再入院した者の年次別推移は、第22表のとおりである。

第22表 年度別仮退院者数・再入院者数

年度	仮退院者数（人）	再入院者数（人）
平成25	6	6
26	7	6
27	2	2
28	11	6
29	2	2
30	3	3
令和元	3	3
2	2	-
3	2	2
4	5	4

(5) 措置入院医療費

措置入院費の支払件数、支払金額の年度別推移は、第23表のとおりである。

第23表 年度別措置入院医療費支払件数・支払金額

年 度	支 払 件 数 (件)	支 払 金 額 (円)	延 日 数 (日)	1 人 1 日 当 た り 単 価 (円)
平成25	(100.0) 5,500	(100.0) 1,438,794,451	(100.0) 72,666	(100.0) 19,800.1
26	(105.4) 5,796	(111.8) 1,608,595,656	(105.8) 76,912	(105.6) 20,914.8
27	(109.0) 5,993	(115.6) 1,663,000,919	(115.3) 83,804	(100.2) 19,843.9
28	(98.3) 5,407	(107.3) 1,544,478,410	(100.2) 72,836	(107.1) 21,204.9
29	(88.6) 4,873	(98.4) 1,415,322,956	(91.5) 66,455	(107.6) 21,297.5
30	(84.9) 4,669	(95.8) 1,378,002,924	(90.4) 65,671	(106.0) 20,983.4
令和元	(80.9) 4,450	(96.9) 1,394,361,998	(83.3) 60,557	(116.3) 23,025.6
2	(70.3) 3,867	(92.5) 1,331,558,584	(80.0) 58,098	(115.8) 22,919.2
3	(74.0) 4,068	(95.1) 1,368,242,746	(80.9) 58,783	(117.6) 23,276.2
4	(83.8) 4,607	(115.4) 1,660,686,266	(107.4) 78,035	(107.5) 21,281.3

注 () 内の数値は、平成25年度を100とした指数

10 東京都精神医療審査会

入院者の入院の要否及び処遇の適否の審査に関する事務を行うため、法第12条に基づき東京都精神医療審査会を設置している。

(1) 開催状況

東京都精神医療審査会の開催状況は、第24表のとおりである。

第24表 東京都精神医療審査会の開催状況

(単位：回)

年 度	予 備 審 査 (書 類 審 査)	審 査 合 議 体	総 会
平成25	72	72	1
26	79	79	1
27	72	72	1
28	72	72	1
29	90	90	1
30	96	96	1
令和元	96	96	1
2	96	96	1
3	96	96	1
4	96	96	1

東京都精神医療審査会審査事項

- ア 措置入院者の定期病状報告（法第38条の3）
- イ 医療保護入院者入院届（法第38条の3）
- ウ 医療保護入院者の定期病状報告（法第38条の3）
- エ 退院等の請求（法第38条の5）

(2) 定期病状報告等審査状況

定期病状報告等についての審査状況は、第25表のとおりである。

第25表 定期病状報告等審査状況

(単位：件)

区 分		年 度								
		平成27	28	29	30	令和元	2	3	4	
措置入院者定期病状報告	疑義なし	86	97	74	76	57	61	80	112	
	疑義あり	内容疑義	15	12	12	15	8	11	19	23
		記載不備等	31	14	33	19	31	7	4	15
		小計	46	26	45	34	39	18	23	38
	計	132	123	119	110	96	79	103	150	
医療保護入院者入院届	疑義なし	15,770	16,439	16,276	17,577	17,086	16,409	16,959	16,578	
	疑義あり	内容疑義	1,731	2,071	2,417	2,500	2,875	2,609	3,085	3,270
		記載不備等	2,342	2,205	2,028	1,612	2,153	1,837	1,850	1,999
		小計	4,073	4,276	4,445	4,112	5,028	4,446	4,935	5,269
	計	19,843	20,715	20,721	21,689	22,114	20,855	21,894	21,847	
医療保護入院者定期病状報告	疑義なし	4,041	3,969	3,799	4,201	3,878	4,050	4,099	4,146	
	疑義あり	内容疑義	397	460	432	456	487	491	451	704
		記載不備等	431	403	382	344	387	366	333	353
		小計	828	863	814	800	874	857	784	1,057
	計	4,869	4,832	4,613	5,001	4,752	4,907	4,883	5,203	
合 計		24,844	25,670	25,453	26,800	26,962	25,841	26,880	27,200	

内容疑義：病名や状態、現在の症状等医学的判断の内容に関する疑義

記載不備：氏名、住所、入院期間等医学的判断以外の項目の記載不備

注 再審査分も重複計上している。

(3) 退院等の請求審査状況

退院等の請求についての審査状況は、第26表のとおりである。

第26表 退院等の請求審査状況

(単位：件) (：件)

区分		年度							
		平成27	28	29	30	令和元	2	3	4
退院請求	引き続き現在の入院形態での入院が適当	77	115	108	108	105	86	96	65
	他の入院形態への移行が適当	9	7	8	10	10	8	12	4
	合議体が定める期間内に、他の入院形態へ移行することが適当	9	8	6	7	16	14	13	13
	入院の継続は適当でない	2	0	1	1	5	2	7	5
	合議体が退院の請求を認めない場合であっても、当該請求の処遇内容が適当でない	0	0	0	0	0	2	0	1
	保留／再審査	1	1	0	1	0	1	4	0
	取り下げ等	40	61	56	79	109	98	120	84
小計 (A)		138	192	179	206	245	211	252	172
処遇改善請求	処遇は適当	16	48	56	71	67	52	67	28
	処遇は不適当	1	3	2	0	5	4	9	4
	保留／再審査	0	0	0	2	0	1	4	0
	取り下げ等	6	26	21	43	55	47	51	32
小計 (B)		23	77	79	116	127	104	131	64
合計 (A+B)		161	269	258	322	372	315	383	236

11 精神科夜間休日救急診療

(1) 医療体制

精神科夜間休日救急医療体制は、第27表のとおりである。

第27表 精神科夜間休日救急医療体制

担 当 地 域	令和3年度			令和4年度			担 当 病 院 (救急病床)
	人 口 (千人)	病院数	病床数	人 口 (千人)	病院数	病床数	
第1ブロック 区東北部(8区) 千代田 中央 港 文京 台東 墨田 江東 江戸川	2,440	9	440	2,450	9	440	東京都立 墨東病院 (4床)
第2ブロック 区西北部(7区) 豊島 北 荒川 板橋 練馬 足立 葛飾	3,353	19	4,444	3,354	19	4,297	豊島病院 (4床)
第3ブロック 区西南部(8区及び島しょ) 新宿 品川 目黒 大田 世田谷 渋谷 中野 杉並	3,942	14	1,565	3,934	13	1,515	東京都立 松沢病院 (4床)
第4ブロック 多摩地域 (26市3町1村)	4,297	61	14,580	4,298	61	14,445	東京都立 多摩総合医療 センター (4床)
合 計	14,032	103	21,029	14,036	102	20,697	

注1 人口は各年7月1日現在

2 病院数及び病床数は各年6月30日現在

3 矯正施設を除く。

(2) 診療状況

精神科夜間休日救急診療の年度別診療件数は第28表、ブロック別の診療件数は第29表のとおりである。

第28表 精神科夜間休日救急診療年度別診療件数

年 度	夜 間 診 療		休 日 診 療		合 計	
	件 数	割 合 (%)	件 数	割 合 (%)	件 数	割 合 (%)
平成29	1,187	98.3	20	1.7	1,207	100.0
30	1,223	98.8	15	1.2	1,238	100.0
令和元	1,053	98.1	20	1.9	1,073	100.0
2	788	98.3	14	1.7	802	100.0
3	804	98.7	11	1.3	815	100.0
4	786	98.3	14	1.8	800	100.0

注 診療件数は、4月1日午後5時から翌年4月1日午前9時まで

第29表 精神科夜間休日救急診療ブロック別診療件数

年度	区 分		第 1 ブ ロ ッ ク (墨 東)				第 2 ブ ロ ッ ク (豊 島)			
			相 談	外 来	入 院	計	相 談	外 来	入 院	計
平成30	夜間診療	(緊急措置入院)			(139)			(212)		
		件 数	5	32	208	245	2	58	228	288
	1日平均 (1/365)	0.0	0.1	0.6	0.7	0.0	0.2	0.6	0.8	
休日診療	(緊急措置入院)	件 数	-	1	6	7	-	-	3	3
		1日平均 (1/95.0)	-	0.0	0.1	0.1	-	-	0.0	0.0
合計	(緊急措置入院)	件 数	5	33	214	252	2	58	231	291
		構成比 (%)	0.4	2.7	17.3	20.4	0.2	4.7	18.7	23.5
令和元	夜間診療	(緊急措置入院)			(142)			(170)		
		件 数	3	29	191	223	3	43	185	231
	1日平均 (1/365)	0.0	0.1	0.5	0.6	0.0	0.1	0.5	0.6	
休日診療	(緊急措置入院)	件 数	-	-	7	7	-	1	2	3
		1日平均 (1/95.0)	-	-	0.1	0.1	-	0.0	0.0	0.0
合計	(緊急措置入院)	件 数	3	29	198	230	3	44	187	234
		構成比 (%)	0.3	2.7	18.5	21.4	0.3	4.1	17.4	21.8
2	夜間診療	(緊急措置入院)			(119)			(138)		
		件 数	1	13	127	141	2	29	160	191
	1日平均 (1/365)	0.0	0.0	0.3	0.4	0.0	0.1	0.4	0.5	
休日診療	(緊急措置入院)	件 数	-	1	4	5	-	-	-	-
		1日平均 (1/95.0)	-	0.0	0.0	0.1	-	-	-	-
合計	(緊急措置入院)	件 数	1	14	131	146	2	29	160	191
		構成比 (%)	0.1	1.7	16.3	18.2	0.2	3.6	20.0	23.8
3	夜間診療	(緊急措置入院)			(136)			(132)		
		件 数	2	21	141	164	1	31	137	169
	1日平均 (1/365)	0.0	0.1	0.4	0.4	0.0	0.1	0.4	0.5	
休日診療	(緊急措置入院)	件 数	-	-	4	4	-	-	2	2
		1日平均 (1/95.0)	-	-	0.0	0.0	-	-	0.0	0.0
合計	(緊急措置入院)	件 数	2	21	145	168	1	31	139	171
		構成比 (%)	0.2	2.6	17.8	20.6	0.1	3.8	17.1	21.0
4	夜間診療	(緊急措置入院)			(127)			(125)		
		件 数	1	38	132	171	1	23	129	153
	1日平均 (1/365)	0.0	0.1	0.4	0.5	0.0	0.1	0.4	0.4	
休日診療	(緊急措置入院)	件 数	-	3	1	4	-	-	3	3
		1日平均 (1/95.0)	-	0.0	0.0	0.0	-	-	0.0	0.0
合計	(緊急措置入院)	件 数	1	41	133	175	1	23	132	156
		構成比 (%)	0.1	5.1	16.6	21.9	0.1	2.9	16.5	19.5

第3ブロック(松沢)				第4ブロック(多摩)				合 計			
相談	外来	入院	計	相談	外来	入院	計	相談	外来	入院	計
		(305)				(234)				(890)	
2	20	353	375	-	76	239	315	9	186	1,028	1,223
0.0	0.1	1.0	1.0	-	0.2	0.7	0.9	0.0	0.5	2.8	3.4
		(2)				(3)				(12)	
-	-	2	2	-	-	3	3	-	1	14	15
-	-	0.0	0.0	-	-	0.0	0.0	-	0.0	0.1	0.2
		(307)				(237)				(902)	
2	20	355	377	-	76	242	318	9	187	1,042	1,238
0.2	1.6	28.7	30.5	-	6.1	19.5	25.7	0.7	15.1	84.2	100.0
		(270)				(199)				(781)	
4	22	305	331	-	63	205	268	10	157	886	1,053
0.0	0.1	0.8	0.9	-	0.2	0.6	0.7	0.0	0.4	2.4	2.9
		(8)				(-)				(16)	
-	1	9	10	-	-	-	-	-	2	18	20
-	0.0	0.1	0.1	-	-	-	-	-	0.0	0.2	0.2
		(278)				(199)				(797)	
4	23	314	341	-	63	205	268	10	159	904	1,073
0.4	2.1	29.3	31.8	-	5.9	19.1	25.0	0.9	14.8	84.2	100.0
		(213)				(166)				(636)	
2	15	234	251	-	32	173	205	5	89	694	788
0.0	0.0	0.6	0.7	-	0.1	0.5	0.6	0.0	0.2	1.9	2.2
		(2)				(5)				(10)	
-	-	3	3	-	1	5	6	-	2	12	14
-	-	0.0	0.0	-	0.0	0.1	0.1	-	0.0	0.1	0.1
		(215)				(171)				(646)	
2	15	237	254	-	33	178	211	5	91	706	802
0.2	1.9	29.6	31.7	-	4.1	22.2	26.3	0.6	11.3	88.0	100.0
		(240)				(161)				(669)	
2	17	257	276	-	31	164	195	5	100	699	804
0.0	0.0	0.7	0.8	-	0.1	0.4	0.5	0.0	0.3	1.9	2.2
		(4)				(-)				(9)	
-	-	5	5	-	-	-	-	-	-	11	11
-	-	0.1	0.1	-	-	-	-	-	-	0.1	0.1
		(244)				(161)				(678)	
2	17	262	281	-	31	164	195	5	100	710	815
0.2	2.1	32.1	34.5	-	3.8	20.1	23.9	0.6	12.3	87.1	100.0
		(222)				(159)				(633)	
3	32	236	271	-	28	163	191	5	121	660	786
0.0	0.1	0.6	0.7	-	0.1	0.4	0.5	0.0	0.3	1.8	2.2
		(3)				(3)				(10)	
-	1	3	4	-	-	3	3	-	4	10	14
-	0.0	0.0	0.0	-	-	0.0	0.0	-	0.0	0.1	0.1
		(225)				(162)				(643)	
3	33	239	275	-	28	166	194	5	125	670	800
0.4	4.1	29.9	34.4	-	3.5	20.8	24.3	0.6	15.6	83.8	100.0

(3) 緊急措置診察の状況

緊急措置診察件数は第30表、夜間休日救急診療件数に占める緊急措置診察件数及び緊急措置入院件数の割合は第31表のとおりである。

第30表 年度別緊急措置診察件数

年 度		第1ブロック			第2ブロック			第3ブロック			第4ブロック			合 計		
		東京都立墨東病院			東京都立豊島病院			東京都立松沢病院			東京都立多摩総合医療センター			合 計		
		診察件数	診察結果 要 否		診察件数	診察結果 要 否		診察件数	診察結果 要 否		診察件数	診察結果 要 否		診察件数	診察結果 要 否	
平成29	件数	242	168	74	265	207	58	359	315	44	277	204	73	1,143	894	249
	(%)	21.2	14.7	6.5	23.2	18.1	5.1	31.4	27.6	3.8	24.2	17.8	6.4	100.0	78.2	21.8
30	件数	208	143	65	278	215	63	332	307	25	314	237	77	1,132	902	230
	(%)	18.4	12.6	5.7	24.6	19.0	5.6	29.3	27.1	2.2	27.7	20.9	6.8	100.0	79.7	20.3
令和元	件数	201	148	53	220	172	48	305	278	27	262	199	63	988	797	191
	(%)	20.3	15.0	5.4	22.3	17.4	4.9	30.9	28.1	2.7	26.5	20.1	6.4	100.0	80.7	19.3
2	件数	140	122	18	173	138	35	235	216	19	204	171	33	752	647	105
	(%)	18.6	16.2	2.4	23.1	18.4	4.7	31.3	28.7	2.5	27.1	22.7	4.4	100.0	86.0	14.0
3	件数	165	140	25	166	133	33	264	244	20	192	161	31	787	678	109
	(%)	21.0	17.8	3.2	21.1	16.9	4.2	33.5	31.0	2.5	24.4	20.5	3.9	100.0	86.1	13.9
4	件数	174	128	46	154	128	26	267	225	42	190	162	28	785	643	142
	(%)	22.2	16.3	5.9	19.6	16.3	3.3	34.0	28.7	5.4	24.2	20.6	3.6	100.0	81.9	18.1

注 「診察結果」の「要」は緊急措置入院を、「否」は緊急措置入院に該当しなかったことを示す。

第31表 夜間休日救急診療件数に占める緊急措置診察件数及び緊急措置入院件数の割合

年 度	夜間休日 診察件数	緊急措置 診察件数	割 合 (%)	夜間休日 入院件数	緊急措置 入院件数	割 合 (%)
平成30	1,238	1,132	91.4	1,042	902	86.6
令和元	1,073	988	92.1	904	797	88.2
2	804	752	93.5	698	647	92.7
3	815	787	96.6	706	678	96.0
4	800	785	98.1	670	643	96.0

注 「夜間休日診察件数」は、4月1日午後5時から翌年4月1日午前9時まで

12 精神科患者身体合併症医療

(1) 身体合併症患者の受理件数及び転院者数

身体合併症患者の受理件数及び転院者数は、第32表のとおりである。

第32表 身体合併症患者の受理件数及び転院者数

年 度	平成30	令和元	2	3	4
受 理 件 数	840	858	975	1,166	1,315
転 院 者	720	707	784	943	970
取 下 ・ 否	120	151	191	223	345
保 留	0	0	0	0	0
依頼患者の平均年齢	66.00歳 (最年少15歳) (最高齢95歳)	65.20歳 (最年少14歳) (最高齢94歳)	66.45歳 (最年少15歳) (最高齢97歳)	67.36歳 (最年少17歳) (最高齢101歳)	68歳 (最年少17歳) (最高齢99歳)

注 平成29年度の数值は、平成30年版において修正している。

(2) 受入状況

身体合併症患者の受入病院別の内訳は、第33表のとおりである。

第33表 受入病院別の内訳

年 度	平成30	令和元	2	3	4
都立多摩総合医療センター	10	21	49	51	17
東京武蔵野病院	1	2	5	14	1
都立松沢病院	203	259	322	400	492
多摩済生病院	38	20	41	23	6
共済組合立川病院	264	241	198	173	192
青梅市立総合病院	109	95	44	74	79
国立国際医療センター	33	13	—	—	—
北野台病院	20	24	16	20	16
滝山病院	1	0	3	3	0
健康長寿医療センター	1	2	1	2	10
国立精神・神経医療研究センター	4	5	43	114	111
都立豊島病院	34	20	39	24	12
都立荏原病院	0	5	9	12	2
慶應義塾大学病院	0	0	0	0	0
順天堂医院	0	0	0	0	0
西八王子病院	0	0	0	0	0
東京大学病院	2	0	3	2	3
複十字病院	0	0	0	0	0
日大板橋病院	0	0	9	23	21
東京医科歯科大学病院	0	0	0	0	2
都立墨東病院	—	—	2	8	6
受 入 数	720	707	784	943	970

注 平成29年度の数值は、平成30年版において修正している。

(3) 合併身体疾患別患者数

精神科患者身体合併症医療転入院件数の疾患別内訳は、第34表、第35表及び第36表のとおりである。

第34表 病院別・疾病別精神科患者身体合併症医療転入院件数（令和4年度） その1

疾患名	病院名	都立多摩総合 医療センター	東京武蔵野 病院	都立 松沢病院	多摩済生 病院	共済組合 立川病院	青梅市立 総合病院	合計
呼吸器系		-	1	39	1	37	6	84
気管支喘息								-
気管支炎								-
気管支拡張症								-
肺炎（発熱）			1	27	1	11	2	42
肺癌（血痰）				3		19	2	24
結核				1				1
胸水				2		2	1	5
気胸				2				2
その他				4		5	1	10
循環器系		2	-	3	-	9	3	17
刺激伝導系（不整脈）						3		3
心筋梗塞・狭心症（胸痛）								-
心不全（肺水腫）		1		1		2	1	5
心臓弁膜症								-
心筋炎								-
高血圧								-
その他		1		2		4	2	9
消化器系		3	-	38	3	35	27	106
舌癌・口腔癌								-
食道癌								-
食道裂孔ヘルニア								-
消化性潰瘍				2				2
胃癌								-
虫垂炎				6		2		8
腸閉塞		1		11	1	6	3	22
痔疾・肛門膿瘍・直腸脱							1	1
大腸・結腸・直腸癌				2		5	7	14
消化管出血（吐下血）				7		7	1	15
急性腹症（嘔吐・下痢）				2				2
肝炎								-
肝硬変（食道静脈瘤）				1		2		3
胆道・胆嚢（黄疸）・胆石		1		2		5	6	14
肝臓癌								-
膵炎				5				5
その他		1			2	8	9	20
血液・リンパ系		2	-	11	1	12	1	27
貧血		2		6	1	5	1	15
白血病								-
悪性リンパ腫（ホジキン）								-
その他				5		7		12
整形外科系		2	-	63	-	29	13	107
関節脱臼								-
骨折		1		59		21	8	89
変形性関節症		1				1	1	3
椎間板ヘルニア								-
骨腫瘍								-
脊髄腫瘍						1		1
その他				4		6	4	14
小計		9	1	154	5	122	50	341

疾患名	病院名	都立多摩総合 医療センター	東京武蔵野 病 院	都 立 松 沢 病 院	多 摩 済 生 病 院	共 済 組 合 立 川 病 院	青 梅 市 立 総 合 病 院	合 計
産科・婦人科系		-	-	1	-	7	4	12
妊娠（妊娠中絶）								-
子宮癌						2		2
子宮筋腫						1	1	2
子宮脱								-
卵巣癌						1		1
乳癌			1			2	2	5
その他						1	1	2
内分泌・代謝系		1	-	5	-	2	1	9
甲状腺機能障害		1		2		1		4
糖尿病				3		1		4
その他							1	1
脳・神経系		-	-	5	-	10	7	22
脳梗塞						1		1
脳出血				1		1	3	5
脳腫瘍				1				1
水頭症								-
血腫・水腫				1		3		4
その他				2		5	4	11
腎・尿路生殖器系		1	-	1	-	23	1	26
腎不全						6		6
尿路結石						1	1	2
腎腫瘍								-
膀胱癌（血尿）						2		2
前立腺肥大症						1		1
前立腺癌						1		1
陰部腫瘍（陰茎癌）						1		1
その他		1		1		11		13
耳鼻咽喉科系		-	-	1	-	-	1	2
外中内耳炎								-
副鼻腔炎								-
喉頭癌								-
その他				1			1	2
眼科系		-	-	-	-	5	2	7
白内障						5	2	7
緑内障								-
網膜炎								-
その他								-
皮膚科系		1	-	7	1	11	1	21
各種皮膚炎								-
皮膚化膿症								-
熱傷		1						1
褥瘡				3	1	4		8
その他				4		7	1	12
その他の疾患		5	-	318	-	12	12	347
意識障害（昏睡）		2		2			1	5
悪性症候群				1		2		3
M R S A								-
腹壁・そけいヘルニア				3		1	3	7
その他		3		312		9	8	332
小計		8	-	338	1	70	29	446
合計		17	1	492	6	192	79	787

第35表 病院別・疾病別精神科患者身体合併症医療転入院件数（令和4年度） その2

疾患名	病院名	東京医科 歯科	北野台 病院	滝病 院	山 院	健康長寿 医療センター	国立精神 神経医療	都立豊島 病院	都立荏原 病院	合計
呼吸器系		1	7	-	-	-	-	-	-	8
気管支喘息										-
気管支炎										-
気管支拡張症										-
肺炎（発熱）			7							7
肺癌（血痰）										-
結核										-
胸水										-
気胸										-
その他		1								1
循環器系		-	1	-	-	-	-	1	-	2
刺激伝導系（不整脈）										-
心筋梗塞・狭心症（胸痛）										-
心不全（肺水腫）										-
心臓弁膜症										-
心筋炎										-
高血圧										-
その他			1					1		2
消化器系		1	4	-	-	1	-	8	-	14
舌癌・口腔癌										-
食道癌										-
食道裂孔ヘルニア										-
消化性潰瘍										-
胃癌										-
虫垂炎										-
腸閉塞			1					1		2
痔疾・肛門膿瘍・直腸脱										-
大腸・結腸・直腸癌		1	1					2		4
消化管出血（吐下血）								2		2
急性腹症（嘔吐・下痢）										-
肝炎										-
肝硬変（食道静脈瘤）										-
胆道・胆嚢（黄疸）・胆石			1			1		2		4
肝臓癌										-
膵炎										-
その他			1					1		2
血液・リンパ系		-	3	-	-	1	-	-	-	4
貧血			3			1				4
白血病										-
悪性リンパ腫（ホジキン）										-
その他										-
整形外科系		-	-	-	-	-	-	2	-	2
関節脱臼										-
骨折								1		1
変形性関節症										-
椎間板ヘルニア										-
骨腫瘍										-
脊髄腫瘍										-
その他								1		1
小計		2	15	-	-	2	-	11	-	30

疾患名	病院名	東京医科 歯科	北野台 病院	滝山 病院	健康長寿 医療センター	国立精神 神経医療	都立豊島 病院	都立荏原 病院	合計
産科・婦人科系		-	-	-	-	-	-	2	2
妊娠（妊娠中絶）									-
子宮癌									-
子宮筋腫									-
子宮脱									-
卵巣癌									-
乳癌								2	2
その他									-
内分泌・代謝系		-	-	-	-	-	-	-	-
甲状腺機能障害									-
糖尿病									-
その他									-
脳・神経系		-	-	-	-	3	-	-	3
脳梗塞									-
脳出血									-
脳腫瘍									-
水頭症									-
血腫・水腫									-
その他						3			3
腎・尿路生殖器系		-	-	-	-	-	1	-	1
腎不全									-
尿路結石									-
腎腫瘍									-
膀胱癌（血尿）									-
前立腺肥大症									-
前立腺癌									-
陰部腫瘍（陰茎癌）									-
その他							1		1
耳鼻咽喉科系		-	-	-	-	-	-	-	-
外中内耳炎									-
副鼻腔炎									-
喉頭癌									-
その他									-
眼科系		-	-	-	-	-	-	-	-
白内障									-
緑内障									-
網膜炎									-
その他									-
皮膚科系		-	-	-	3	-	-	-	3
各種皮膚炎									-
皮膚化膿症									-
熱傷									-
褥瘡					1				1
その他					2				2
その他の疾患		-	1	-	5	108	-	-	114
意識障害（昏睡）									-
悪性症候群									-
M R S A									-
腹壁・そけいヘルニア									-
その他			1		5	108			114
小計		-	1	-	8	111	1	2	123
合計		2	16	-	10	111	12	2	153

第36表 病院別・疾病別精神科患者身体合併症医療転入院件数（令和4年度） その3

疾患名	病院名	慶應大学院 病院	順天堂 医 院	西八王子 病 院	東京大学 病 院	複 十 字 病 院	日大板橋 病 院	都立墨東 病 院	合 計
呼 吸 器 系		-	-	-	-	-	-	-	-
気 管 支 喘 息									-
気 管 支 炎									-
気 管 支 拡 張 症									-
肺 炎 (発 熱)									-
肺 癌 (血 痰)									-
結 核									-
胸 水									-
気 胸									-
そ の 他									-
循 環 器 系		-	-	-	-	-	-	1	1
刺激伝導系（不整脈）								1	1
心筋梗塞・狭心症（胸痛）									-
心不全（肺水腫）									-
心 臓 弁 膜 症									-
心 筋 炎									-
高 血 圧									-
そ の 他									-
消 化 器 系		-	-	-	-	-	7	1	8
舌 癌 ・ 口 腔 癌									-
食 道 癌									-
食 道 裂 孔 ヘルニア									-
消 化 性 潰 瘍									-
胃 癌									-
虫 垂 炎									-
腸 閉 塞							3	1	4
痔疾・肛門膿瘍・直腸脱									-
大腸・結腸・直腸癌									-
消化管出血（吐下血）									-
急性腹症（嘔吐・下痢）									-
肝 炎									-
肝硬変（食道静脈瘤）									-
胆道・胆嚢（黄疸）・胆石							2		2
肝 臓 癌									-
膵 炎									-
そ の 他							2		2
血 液 ・ リ ン パ 系		-	-	-	1	-	-	-	1
貧 血					1				1
白 血 病									-
悪性リンパ腫（ホジキン）									-
そ の 他									-
整 形 外 科 系		-	-	-	-	-	6	1	7
関 節 脱 臼									-
骨 折							5	1	6
変 形 性 関 節 症									-
椎 間 板 ヘルニア									-
骨 腫 瘍									-
脊 髄 腫 瘍									-
そ の 他							1		1
小 計		-	-	-	1	-	13	3	17

疾患名	病院名	慶應大学 病院	順天堂 医院	西八王子 病院	東京大学 病院	複十字 病院	日大板橋 病院	都立墨東 病院	合計
産科・婦人科系		-	-	-	-	-	-	-	-
妊娠（妊娠中絶）									-
子宮癌									-
子宮筋腫									-
子宮脱									-
卵巣癌									-
乳癌									-
その他									-
内分泌・代謝系		-	-	-	-	-	1	-	1
甲状腺機能障害									-
糖尿病									-
その他							1		1
脳・神経系		-	-	-	-	-	3	-	3
脳梗塞									-
脳出血									-
脳腫瘍									-
水頭症									-
血腫・水腫							2		2
その他							1		1
腎・尿路生殖器系		-	-	-	-	-	-	1	1
腎不全									-
尿路結石									-
腎腫瘍									-
膀胱癌（血尿）									-
前立腺肥大症									-
前立腺癌									-
陰部腫瘍（陰茎癌）									-
その他								1	1
耳鼻咽喉科系		-	-	-	-	-	-	-	-
外中内耳炎									-
副鼻腔炎									-
喉頭癌									-
その他									-
眼科系		-	-	-	1	-	-	-	1
白内障					1				1
緑内障									-
網膜炎									-
その他									-
皮膚科系		-	-	-	-	-	1	-	1
各種皮膚炎									-
皮膚化膿症									-
熱傷									-
褥瘡									-
その他							1		1
その他の疾患		-	-	-	1	-	3	2	6
意識障害（昏睡）								1	1
悪性症候群							1		1
M R S A									-
腹壁・そけいヘルニア									-
その他					1		2	1	4
小計		-	-	-	2	-	8	3	13
合計		-	-	-	3	-	21	6	30

13 医療施設近代化施設整備費補助事業

精神科病院における患者の療養環境、医療従事者の職場環境、衛生環境等の改善を進めるため、平成5年度から医療施設近代化施設整備費補助事業を実施している。

医療施設近代化施設整備費補助事業による補助金交付実績は、第37表のとおりである。

第37表 補助金交付実績

年 度	補助施設数 (所)	交 付 額 (千円)	備 考
平成22	4	722, 129	新規2所 継続2所
23	3	949, 099	継続3所
24	1	173, 628	継続1所
25	-	-	実績なし
26	-	-	実績なし
27	-	-	実績なし
28	-	-	実績なし
29	-	-	実績なし
30	1	3, 516	新規1所
令和元	1	415, 277	継続1所
2	2	124, 402	新規1所 継続1所
3	1	63, 904	継続1所
4	3	126, 567	新規2所 継続1所

14 東京都依存症専門医療機関及び依存症治療拠点機関

東京都では、アルコール健康障害、薬物依存症及びギャンブル等依存症患者などが適切な医療を受けられるようにするため、「依存症専門医療機関」及び「依存症治療拠点機関」を選定している。

なお、「依存症専門医療機関」及び「依存症治療拠点機関」は、対象の依存症を「アルコール健康障害」、「薬物依存症」及び「ギャンブル等依存症」としている。

(1) 依存症専門医療機関

「依存症専門医療機関」は、都内に所在地を有する医療機関のうち、対象の依存症に関する治療を行っており、都の選定基準を満たした医療機関であり、第38表のとおりである。

第38表 依存症専門医療機関

アルコール健康障害

令和5年9月1日現在

病 院 名	所 在 地	電 話 番 号
東京都立松沢病院	世田谷区上北沢2-1-1	03-3303-7211
医療法人社団翠会 成増厚生病院	板橋区三園1-19-1	03-3939-1191
医療法人財団厚生協会 東京足立病院	足立区保木間5-23-20	03-3883-6331
医療法人社団光生会 平川病院	八王子市美山町1076	042-651-3131
医療法人財団青溪会 駒木野病院	八王子市裏高尾町273	042-663-2222
公益財団法人 井之頭病院	三鷹市上連雀4-14-1	0422-44-5331
医療法人社団正心会 よしの病院	町田市函師町2252	042-791-0734
医療法人社団 多摩あおば病院	東村山市青葉町2-27-1	042-393-2881
社会福祉法人桜ヶ丘社会事業協会 桜ヶ丘記念病院	多摩市連光寺1-1-1	042-375-6311

薬物依存症

令和5年9月1日現在

病 院 名	所 在 地	電 話 番 号
昭和大学附属烏山病院	世田谷区北烏山6-11-11	03-3300-5231
国立研究開発法人 国立精神・神経医療研究センター病院	小平市小川東町4-1-1	042-341-2711

ギャンブル等依存症

令和5年9月1日現在

病 院 名	所 在 地	電 話 番 号
昭和大学附属烏山病院	世田谷区北烏山6-11-11	03-3300-5231

(2) 依存症治療拠点機関

「依存症治療拠点機関」は、選定した「依存症専門医療機関」のうち、依存症に関する情報発信や研修の実施などの選定基準を満たし東京都における治療拠点となる医療機関であり、第39表のとおりである。

第39表 依存症治療拠点機関

アルコール健康障害

令和5年9月1日現在

病 院 名	所 在 地	電 話 番 号
東京都立松沢病院	世田谷区上北沢2-1-1	03-3303-7211

薬物依存症

令和5年9月1日現在

病 院 名	所 在 地	電 話 番 号
国立研究開発法人 国立精神・神経医療研究センター病院	小平市小川東町4-1-1	042-341-2711

ギャンブル等依存症

令和5年9月1日現在

病 院 名	所 在 地	電 話 番 号
昭和大学附属烏山病院	世田谷区北烏山6-11-11	03-3300-5231

15 通院医療費公費負担制度・自立支援医療（精神通院医療）制度

(1) 通院医療費公費負担承認・自立支援医療（精神通院医療）支給認定状況

障害者自立支援法の施行に伴う改正前の精神保健福祉法第32条による通院医療費公費負担の承認状況は第40表、障害者自立支援法（平成25年4月1日から障害者総合支援法。以下同じ。）第58条による自立支援医療（精神通院医療）の支給認定状況は第41表、区市町村別の件数は第42表のとおりである。

第40表 通院医療費公費負担承認状況

年度	区 部	市 町 村 部	合 計	月 平 均
平成12	22,077	10,953	33,030	2,752.5
13	40,761	19,679	60,440	5,036.7
14	28,636	13,908	42,544	3,545.3
15	45,046	21,974	67,020	5,585.0
16	39,565	20,689	60,254	5,021.2
17	47,121	23,851	70,972	5,914.3

注 平成7年7月から通院医療費公費負担の承認期間が6か月から2年に改正された。

第41表 自立支援医療（精神通院医療）支給認定状況

年度	区 部	市 町 村 部	合 計
平成18	83,404	44,086	127,490
19	75,983	40,403	116,386
20	84,007	45,274	129,281
21	88,986	47,584	136,570
22	100,478	52,975	153,453
23	105,927	55,552	161,479
24	112,264	58,041	170,305
25	115,829	59,733	175,562
26	122,758	63,733	186,491
27	123,774	63,941	187,715
28	141,327	73,228	214,555
29	142,166	73,186	215,352
30	150,105	76,599	226,704
令和元	155,154	79,835	234,989
2	91,773	47,718	139,491
3	170,950	86,805	257,755
4	185,553	94,095	279,648

注 平成18年4月からの障害者自立支援法施行に伴い、自立支援医療制度が新たに開始された。自立支援医療（精神通院医療）の支給認定期間は1年間である。

(2) 費目別通院医療費公費負担承認・自立支援医療（精神通院医療）支給認定状況

費目別の通院医療費公費負担承認件数は第43表、自立支援医療（精神通院医療）の支給認定件数は第44表のとおりである。

第43表 費目別通院医療費公費負担承認状況

年 度	被用者保険		国民健康 保 険	生 活 保 護 法	老 人 保 健 法	そ の 他	合 計
	本 人	家 族					
平成12	3,213	7,362	15,777	6,026	601	51	33,030
13	5,522	11,253	30,371	11,477	1,728	89	60,440
14	4,327	8,978	20,345	7,570	1,279	45	42,544
15	6,955	12,410	33,099	12,320	2,153	83	67,020
16	7,575	12,268	28,104	9,866	2,377	64	60,254
17	8,427	13,229	34,027	13,047	2,188	54	70,972

注 平成7年7月から通院医療費公費負担の承認期間が6か月から2年に改正された。

第44表 費目別自立支援医療（精神通院医療）支給認定状況

年 度	被用者保険		国民健康 保 険	生 活 保 護 法	老 人 保 健 法 (後期高齢者 医療制度)	そ の 他	合 計
	本 人	家 族					
平成18	15,513	23,835	59,432	25,372	2,898	440	127,490
19	18,299	21,232	59,063	28,062	2,595	30	129,281
21	19,616	22,224	61,799	30,222	2,690	19	136,570
22	22,594	24,095	67,821	35,740	3,163	40	153,453
23	24,303	24,815	70,192	38,688	3,427	54	161,479
24	26,532	25,624	71,683	42,696	3,746	24	170,305
25	28,368	26,084	72,723	44,277	4,071	39	175,562
26	31,632	27,544	75,325	47,350	4,599	41	186,491
27	33,515	28,154	74,153	46,885	4,978	30	187,715
28	41,563	32,510	82,064	52,359	6,017	42	214,555
29	45,095	32,756	79,357	51,664	6,445	35	215,352
30	50,617	35,514	80,768	52,570	7,192	43	226,704
令和元	55,008	36,673	81,713	53,496	8,046	53	234,989
2	34,646	21,746	46,927	31,552	4,588	32	139,491
3	64,152	40,549	87,625	56,000	9,380	49	257,755
4	73,321	43,543	92,952	58,848	10,929	55	279,648

注1 平成18年4月からの障害者自立支援法施行に伴い、自立支援医療制度が新たに開始された。自立支援医療（精神通院医療）の支給認定期間は1年間である。

2 老人保健法に基づく老人保健制度は、平成20年3月をもって廃止し、同年4月から高齢者の医療の確保に関する法律に基づく後期高齢者医療制度が新たに開始された。

(3) 通院医療費支払状況

通院医療費公費負担の支払件数、支払金額の年度別推移は、第45表のとおりである。

第45表 年度別通院医療費支払件数・支払金額

年 度	支 払 件 数 (件)	支 払 金 額 (円)	1 件 当 たり 単 価 (円)
平成25	(100.0) 3,194,387	(100.0) 27,692,706,669	(100.0) 8,669.2
26	(105.0) 3,353,342	(104.1) 28,835,220,719	(99.2) 8,599.0
27	(110.4) 3,527,752	(110.2) 30,521,988,204	(99.8) 8,652.0
28	(116.2) 3,712,541	(111.9) 31,000,714,139	(96.3) 8,350.3
29	(122.2) 3,902,226	(118.1) 32,712,434,208	(96.7) 8,383.0
30	(128.9) 4,118,852	(120.1) 33,245,526,654	(93.1) 8,071.6
令和元	(135.3) 4,321,795	(123.1) 34,079,620,573	(91.0) 7,885.5
2	(140.7) 4,494,336	(126.1) 34,910,526,492	(89.6) 7,767.7
3	(148.0) 4,726,124	(134.2) 37,175,670,796	(90.7) 7,866.0
4	(156.1) 4,987,556	(138.1) 38,243,317,658	(88.4) 7,667.7

注 () 内の数値は、平成25年度を100とした指数

16 その他の医療費公費負担制度

(1) 自閉症児の療育

自閉症児の療育事業は、国の実施要綱に基づく制度として昭和44年7月に開始した。昭和55年8月には、児童福祉施設最低基準の改正により都立梅ヶ丘病院（現：都立小児総合医療センター）を第1種自閉症児施設（現：医療型障害児入所施設）に指定し、児童福祉法に基づく措置として自閉症児の療育を行っている。

なお、平成24年4月1日に施行された改正児童福祉法において、第1種自閉症児施設は医療型障害児入所施設に移行された。

(2) 小児精神障害者医療費助成

小児精神障害者の早期治療を促進するため、18歳未満の精神障害者で精神科の病床に入院している者を対象に、昭和47年度から入院医療費の自己負担額を都が助成している。

また、昭和53年度からは、引き続き入院医療を必要とする場合には、20歳未満までを限度として助成している。

小児精神障害者医療費入院助成の実績は、第46表のとおりである。

第46表 小児精神障害者入院医療費助成実績

年 度	申請件数 (件)	承認件数 (件)	承認実人員 (人)	助成件数 (件)	医療費助成額 (円)
平成22	255	249	249	909	72,070,705
23	295	288	288	1,062	87,147,180
24	212	209	209	1,006	81,446,510
25	207	204	204	842	67,180,332
26	212	211	211	871	63,453,433
27	207	205	205	792	59,264,232
28	247	246	246	806	62,159,104
29	293	291	291	990	74,664,605
30	285	284	284	947	74,028,831
令和元	250	250	250	871	64,878,393
2	292	292	292	760	55,330,620
3	302	302	302	792	56,187,397
4	321	320	320	881	64,770,751

17 精神障害者保健福祉手帳制度

精神障害者保健福祉手帳は、一定の障害の状態のあることを証する手段となることにより、手帳の交付を受けた者に対し、各種の支援策が講じられることを促進し、精神障害者の社会復帰の促進及び自立と社会参加の促進を図ることを目的として、平成7年10月に施行された。区市町村別の精神障害者保健福祉手帳交付件数は、第47表のとおりである。

第47表 区市町村別精神障害者保健福祉手帳交付件数（令和4年度）

区市町村	令和4年度			
	1 級	2 級	3 級	計
千代田区	24	131	144	299
中央区	24	236	299	559
港区	61	447	491	999
新宿区	110	917	1,116	2,143
文京区	44	478	519	1,041
台東区	64	524	584	1,172
墨田区	75	821	707	1,603
江東区	136	1,442	1,349	2,927
品川区	86	733	848	1,667
目黒区	51	471	537	1,059
大田区	155	1,461	1,798	3,414
世田谷区	211	1,953	1,996	4,160
渋谷区	54	446	568	1,068
中野区	84	784	996	1,864
杉並区	143	1,212	1,475	2,830
豊島区	67	697	872	1,636
北区	126	1,006	1,121	2,253
荒川区	63	652	619	1,334
板橋区	160	1,713	1,908	3,781
練馬区	220	2,223	2,035	4,478
足立区	296	2,422	2,072	4,790
葛飾区	135	1,260	1,331	2,726
江戸川区	224	2,271	1,942	4,437
区部小計	2,613	24,300	25,327	52,240
八王子市	323	2,168	1,587	4,078
立川市	84	637	509	1,230
武蔵野市	64	404	421	889
三鷹市	85	571	514	1,170
青梅市	86	409	349	844
府中市	91	770	779	1,640

区市町村	令和4年度			
	1 級	2 級	3 級	計
昭島市	45	342	291	678
調布市	76	768	709	1,553
町田市	175	1,523	1,228	2,926
小金井市	43	326	267	636
小平市	83	630	606	1,319
日野市	77	508	500	1,085
東村山市	85	608	472	1,165
国分寺市	34	373	307	714
国立市	31	250	210	491
福生市	17	207	134	358
狛江市	16	239	191	446
東大和市	34	301	218	553
清瀬市	33	345	213	591
東久留米市	38	410	343	791
武蔵村山市	28	245	174	447
多摩市	79	613	458	1,150
稲城市	29	236	265	530
羽村市	9	158	126	293
あきる野市	39	213	180	432
西東京市	65	653	592	1,310
瑞穂町	13	107	77	197
日の出町	13	52	25	90
檜原村	6	9	3	18
奥多摩町	10	17	11	38
大島町	4	23	9	36
利島村	0	0	0	0
新島村	3	7	3	13
神津島村	0	5	2	7
三宅村	0	8	5	13
御蔵島村	0	0	0	0
八丈町	2	24	11	37
青ヶ島村	0	0	0	0
小笠原村	0	2	4	6
市町村部小計	1,820	14,161	11,793	27,774
合計	4,433	38,461	37,120	80,014

18 保健所精神保健福祉事業

(1) 精神保健福祉相談及び訪問指導

第48表 保健所別相談・訪問件数

年度 保健所	令和4年度	
	相談	訪問
千代田区	925	249
中央区	2,238	221
港区	9,845	832
新宿区	13,542	2,054
文京区	2,721	956
台東区	3,343	512
墨田区	12,243	660
江東区	13,914	2,372
品川区	8,999	1,601
目黒区	3,691	705
大田区	17,820	1,946
世田谷区	23,326	4,077
渋谷区	7,520	639
中野区	794	2,947
杉並区	12,971	2,439
豊島区	6,806	682
北区	4,660	849
荒川区	8,564	799
板橋区	21,214	1,417
練馬区	47,284	3,054
足立区	28,758	2,351
葛飾区	16,481	1,195
江戸川区	20,889	1,603
八王子市	1,989	744
町田市	5,123	1,076
小計	295,660	35,980

年度 保健所	令和4年度		
	相談	訪問	
西多摩	3,634	464	
南多摩	3,292	352	
多摩立川	3,666	351	
多摩府中	7,142	726	
多摩小平	6,211	426	
島 し よ	大島	488	81
	三宅	159	25
	八丈	486	73
	小笠原	62	22
小計	25,140	2,520	
合計	320,800	38,500	

(2) 社会復帰促進事業

精神障害者の社会復帰を促進するため、東京都が設置する保健所においては、平成15年度から、より複雑困難な事例に対応していくため専門グループワークを実施している。

東京都が設置する保健所の社会復帰促進事業実績は、第49表のとおりである。

第49表 保健所社会復帰促進事業

年 度	実 施 保 健 所 数	専 門 グ ル ー プ ワ ー ク		講 演 会 等	
		実 施 回 数	延 参 加 者 数	実 施 回 数	延 参 加 者 数
平成25	6	300	1,394	61	989
26	6	297	1,287	79	1,008
27	6	295	1,294	148	1,570
28	6	268	1,143	60	1,196
29	6	279	1,139	68	1,260
30	6	272	883	50	863
令和元	6	222	850	37	696
2	6	155	614	24	317
3	6	149	527	16	236
4	6	164	581	20	366

(3) 老人精神保健相談事業等

高齢者及びその家族等に対する老人性認知症等に関する相談及び訪問等の事業を、東京都が設置する保健所においては、昭和58年4月から実施している。

東京都が設置する保健所の老人精神保健相談事業等実績は、第50表のとおりである。

第50表 保健所老人精神保健相談事業等

年 度	実 施 保 健 所 数	相談延件数	訪問延件数	講 演 会 等	
				実 施 回 数	延参加者数
平成30	6	565	246	4	91
令和元	6	732	217	8	8
2	6	549	99	-	-
3	6	422	91	-	-
4	6	734	105	-	-

(4) 酒害相談事業等

アルコール精神疾患の予防、早期発見、早期治療の促進を図ることを目的に、東京都が設置する保健所においては、昭和61年4月から酒害相談等の事業を実施している。

東京都が設置する保健所の酒害相談事業等実績は、第51表のとおりである。

第51表 保健所酒害相談事業等

年 度	実 施 保 健 所 数	相談延件数	訪問延件数	講 演 会 等	
				実 施 回 数	延参加者数
平成30	6	2,626	386	14	124
令和元	6	2,941	348	10	38
2	6	2,590	267	9	39
3	6	2,217	155	3	33
4	6	2,441	223	3	53

(5) 薬物依存相談事業等

薬物依存症者及びその家族等に対する薬物依存に関する相談及び訪問等の事業を、東京都が設置する保健所においては、平成9年4月から実施している。

東京都が設置する保健所の薬物依存相談事業等実績は、第52表のとおりである。

第52表 保健所薬物依存相談事業等

年 度	実 施 保 健 所 数	相談延件数	訪問延件数	講 演 会 等	
				実 施 回 数	延参加者数
平成30	6	519	82	3	68
令和元	6	554	93	3	71
2	6	473	47	1	15
3	6	641	54	3	32
4	6	442	39	4	84

(6) 児童・思春期相談事業等

児童・思春期に関する相談及び訪問等の事業を、東京都が設置する保健所においては、平成9年4月から実施している。

東京都が設置する保健所の児童・思春期相談事業等実績は、第53表のとおりである。

第53表 保健所児童・思春期相談事業等

年 度	実 施 保 健 所 数	相談延件数	訪問延件数	講 演 会 等	
				実 施 回 数	延参加者数
平成30	6	3,425	434	7	162
令和元	6	3,527	438	7	184
2	6	3,111	346	3	53
3	6	2,802	215	2	24
4	6	2,884	233	7	151

19 各（総合）精神保健福祉センターにおける精神保健福祉事業

（1）精神保健福祉センター

法第6条に基づき保健所等関係諸機関に対する技術指導・援助、教育・研修、普及啓発、調査研究、精神保健福祉相談、組織育成及びデイ・ケア等を行い、区部東部地域及び島しょにおける地域精神保健福祉活動推進の中核として機能している。

精神保健福祉センターの業務実績は、第54表のとおりである。

なお、東京都老人性認知症専門医療事業は、平成30年度末をもって終了となった。

第54表 精神保健福祉センター業務実績

① 技術指導・援助及び協力組織の育成

事項	年度	平成30	令和元	2	3	4
技術指導・援助（件）		3,337	2,627	3,190	3,167	3,771
協力組織の育成（件）		634	523	628	669	794

② 教育・研修

事項	年度	平成30	令和元	2	3	4
研 修	回 数	6	7	4	7	7
	日 数	13	11.5	2.0	4	4.0
	参 加 実 人 数	791	959	330	2,103	2,003
実 習	回 数	2	2	4	1	1
	実 人 数	3	14	7	1	2

③ 普及活動

事項	年度	平成30	令和元	2	3	4
件 数		2,615	2,796	2,688	2,166	147
ホームページアクセス数		565,676	502,605	555,621	647,003	513,682

*R4年度HPアクセス数についてはR4.4月からR4.12月までの実績

④ 精神保健福祉相談及び訪問指導件数

事項	年度	平成30	令和元	2	3	4
相 談	電話・文書の相談	8,595	8,306	9,314	8,206	7,986
	来 所 相 談	414	332	302	342	395
	計	9,009	8,638	9,616	8,548	8,381
訪 問 指 導		35	31	16	30	20

⑤ 高齢者精神医療相談件数

事項	年度	平成30	令和元	2	3	4
相 談 ・ 訪 問		37	-	-	-	-
技 術 援 助 ・ そ の 他		510	-	-	-	-

⑥ 精神障害者社会適応訓練事業調査

事項	年度	平成30	令和元	2	3	4
新 規 事 業 所 数		-	-	-	-	-
新 規 訓 練 生 数		1	-	1	-	-

⑦ 社会復帰活動（デイ・ケア）

事項	年度	平成30	令和元	2	3	4
回 数		175	171	99	174	175
参 加 者 数		1,214	1,020	482	579	707

(2) 中部総合精神保健福祉センター

法第6条に基づき保健所等関係諸機関に対する技術指導・援助、教育・研修、普及啓発、調査研究、精神保健福祉相談及び組織育成等を行い、区部西部における地域精神保健福祉活動推進の中核として機能している。

また、一定期間、通所等の方法を用いて、生活指導や作業訓練、職能訓練、グループ活動等の社会復帰活動を行うなど、精神障害者の社会的自立に向け、専門的かつ総合的に対応している。

中部総合精神保健福祉センターの業務実績は、第55表及び第56表のとおりである。

なお、東京都老人性認知症専門医療事業は、平成30年度末をもって終了となった。

第55表 施設利用者数

区分	年度		平成30		令和元		2		3		4	
	実人数	延人数	実人数	延人数	実人数	延人数	実人数	延人数	実人数	延人数		
作業訓練	77	5,439	60	4,345	38	2,540	37	2,443	45	3,356		
デイ・ケア	76	4,603	70	3,481	47	3,133	37	1,967	22	765		
計	153	10,042	130	7,826	85	5,673	74	4,410	67	4,121		

第56表 業務実績

① 技術指導・援助及び協力組織の育成件数

事項	年度					
	平成30	令和元	2	3	4	
技術指導・援助	3,614	2,924	3,084	3,619	4,495	
協力組織の育成	462	465	645	693	834	

② 教育・研修

事項	年度					
	平成30	令和元	2	3	4	
研	回数	27	24	16	21	21
	日数	34	24	9	12	12
	参加実人数	4,288	3,417	1,153	4,302	3,923
実	回数	5	8	6	5	15
	実人数	16	19	6	6	130

③ 普及活動

事項	年度					
	30	令和元	2	3	4	
件数	9,479	3,140	11,894	15,967	12,302	
ホームページアクセス数	915,731	1,553,657	1,423,867	1,369,799	1,051,127	

※HPアクセス数：データ提供終了のため計上不可（R4.4月～R4.12月17日まで計上）

④ 精神保健福祉相談及び訪問指導件数

事項	年度					
	30	令和元	2	3	4	
相談	電話・文書	10,783	10,898	12,017	11,613	11,790
	来所相談	808	876	722	664	629
	計	11,591	11,774	12,739	12,277	12,419
訪問指導	11	7	1	4	11	

⑤ 高齢者精神医療相談件数

事項	年度					
	平成30	令和元	2	3	4	
訪問・相談	19	-	-	-	-	
技術援助・その他	1,103	-	-	-	-	

⑥ 社会適応訓練事業調査

事項	年度					
	平成30	令和元	2	3	4	
新規事業所数	-	-	-	-	-	
新規訓練生数	6	-	1	-	-	

(3) 多摩総合精神保健福祉センター

法第6条に基づき保健所等関係諸機関に対する技術指導・援助、教育・研修、普及啓発、調査研究、精神保健福祉相談及び組織育成等を行い、多摩地域における地域精神保健福祉活動推進の中核として機能している。

また、一定期間、通所等の方法を用いて、生活指導や就労支援、グループ活動等の社会復帰活動を行うなど、精神障害者の社会的自立に向け、専門的かつ総合的に対応している。

多摩総合精神保健福祉センターの業務実績は、第57表及び第58表のとおりである。

入所訓練部門の事業（自立支援病室と宿泊訓練）は、平成22年度末をもって終了となった。

東京都老人性認知症専門医療事業は、平成30年度末をもって終了となった。

第57表 施設利用者数

区分	平成30		令和元		2		3		4	
	実人数	延人数	実人数	延人数	実人数	延人数	実人数	延人数	実人数	延人数
作業訓練	57	2,354	50	2,276	43	1,664	42	1,134	34	1,092
デイ・ケア	61	2,621	48	2,110	36	1,621	35	1,142	32	1,459
計	118	4,975	98	4,386	79	3,285	77	2,276	66	2,551

第58表 業務実績

① 技術指導・援助及び協力組織の育成件数

事項	年度	平成30	令和元	2	3	4
技術指導・援助		4,034	3,751	3,517	2,975	3,058
協力組織の育成		740	722	730	808	738

④ 精神保健福祉相談及び訪問指導件数

事項	年度	平成30	令和元	2	3	4
相談	電話・文書	10,150	9,783	9,882	9,389	8,633
	来所相談	967	1,001	973	1,015	756
	計	11,117	10,784	10,855	10,404	9,389
訪問指導		30	26	6	1	1

② 教育・研修

事項	年度	平成30	令和元	2	3	4
研修	回数	27	28	28	21	23
	日数	30	43	43	36	38
	参加実人数	1,861	1,613	1,035	2,359	1,967
実習	回数	14	7	7	6	7
	実人数	19	14	40	37	43

⑤ 高齢者精神医療相談件数

事項	年度	平成30	令和元	2	3	4
訪問・相談		27	-	-	-	-
技術援助・その他		454	-	-	-	-

③ 普及活動

事項	年度	平成30	令和元	2	3	4
件数		2,847	5,245	256	5,196	7,301
ホームページアクセス数		470,336	471,099	496,451	639,513	408,182

⑥ 社会適応訓練事業調査

事項	年度	平成30	令和元	2	3	4
新規事業所数		-	-	-	-	-
新規訓練生数		5	1	-	-	-

*R4年度HPアクセス数：R4.4月からR4.12月までの実績

20 精神障害者社会適応訓練事業

回復途上にある精神障害者を対象に、一定期間協力事業所において生活指導及び社会適応訓練を行うことにより職場適応を促し社会復帰を促進させることを目的として、昭和45年に「精神保健職親制度」として事業を開始した。昭和57年度からは国庫補助対象事業となり、名称を「通院患者リハビリテーション事業」に、平成7年7月には法改正に伴い「精神障害者社会適応訓練事業」に名称を変更した。

平成24年には、更なる法改正により、当事業が法から削除されたが、東京都規則を根拠として実施した。（令和4年度事業終了）

精神障害者社会適応訓練事業の訓練実績は第59表、訓練結果は第60表のとおりである。

第59表 訓練実績

年度	協力事業所数	訓練者数	訓練延日数
平成22	74	119	8,527
23	66	111	9,298
24	58	103	7,688
25	52	76	6,749
26	42	66	5,529
27	33	49	3,143
28	31	49	2,970
29	22	31	2,442
30	21	25	1,724
令和元	9	11	590
2	5	5	366
3	5	5	264
4	2	2	182

第60表 訓練結果

年度	訓練者数	修了又は中断者数					次年度継続者
		就職	家庭	施設通所	入院	その他	
平成22	119	18	11	9	4	12	65
23	111	14	8	10	1	13	65
24	103	13	12	9	2	14	53
25	76	7	4	5	-	13	47
26	66	10	4	7	3	16	26
27	49	3	4	4	-	8	30
28	49	7	3	4	1	8	26
29	31	3	2	2	1	6	17
30	25	2	2	7	1	3	10
令和元	11	5	1	1	1	-	3
2	5	-	-	-	-	-	5
3	5	-	1	1	-	1	2
4	2	1	-	1	-	-	-

21 精神障害者福祉ホーム運営費補助事業

現に住居を求めている精神障害者に対し、居室その他の設備を提供するとともに、日常生活に必要な便宜を供与する福祉ホームへの運営費補助を、昭和63年度から実施している。

福祉ホームA型は、平成18年10月以降、障害者自立支援法が施行されたことに伴い、障害者自立支援法第78条第2項に基づく地域生活支援事業として東京都が補助を実施している。福祉ホームB型は、障害者自立支援法の施行に伴い、平成23年度末で廃止された。

精神障害者福祉ホーム運営費等補助金交付実績は、第61表のとおりである。

第61表 運営費等補助金交付実績

年 度	施設数	交付額（千円）	定 員
	A 型	A 型	A 型
平成26	4	51,877	33
27	4	50,678	33
28	4	51,944	33
29	4	50,678	33
30	4	51,112	32
令和元	4	51,078	32
2	4	51,132	32
3	4	50,435	32
4	4	51,051	32

22 精神障害者グループホーム（地域生活援助事業）運営費補助事業

現に就労し、又は就労が見込まれ、かつ一定程度の自活能力があり、数人での生活を営むことができる精神障害者で、家庭環境等の理由により単身での生活が困難な者に対し、生活の場を提供することによりその社会復帰を促進するグループホームへの運営費補助を、区市町村を通じて平成4年度から実施している。

平成18年度で、補助事業は廃止された。

精神障害者グループホーム（地域生活援助事業）運営費補助事業の施設運営費補助金交付実績は、第62表のとおりである。

第62表 施設運営費補助金交付実績

年 度	施設数	交付額（千円）	定 員
平成14	89	620,251	464
15	95	655,873	483
16	103	716,208	517
17	112	775,046	564
18	142	575,310	731

23 精神障害者社会復帰支援事業

地域で生活する精神障害者の日常生活の支援、相談の対応や地域交流活動支援を行う精神障害者地域生活支援センターに対し、精神障害者社会復帰施設運営費等補助を、平成9年度から実施している。

平成18年10月からは障害者自立支援法の施行に伴い、精神障害者地域生活支援センターは障害者自立支援法に基づく事業（地域活動支援センター等）に移行した。

平成19年度からは、障害者自立支援法の施行による改正前の精神保健及び精神障害者福祉に関する法律に規定する精神障害者地域生活支援センターが、障害者自立支援法に基づく事業の実施に当たり、地域の精神障害者に対する相談支援の充実強化に資することを目的に精神障害者社会復帰支援事業（区市町村包括補助事業）を実施している。

補助基準額は、1か所当たり年額3,244千円である。

精神障害者社会復帰施設運営費等補助金の交付実績は第63表、精神障害者社会復帰支援事業（区市町村包括補助事業）補助金実績は第64表のとおりである。

第63表 施設運営費補助金交付実績

年 度	施 設 数	交 付 額（千 円）	延 利 用 者 数
平成14	32	617,285	263,266
15	41	846,227	366,585
16	43	890,778	442,661
17	46	933,244	494,253
18	47	454,588	265,006

注 平成18年度は上半期のみの実績

第64表 精神障害者社会復帰支援事業（区市町村包括補助事業）補助金実績

年 度	実施自治体数	交 付 額（千 円）
平成29	36	61,046
30	35	59,131
令和元	35	59,304
2	35	59,958
3	35	60,014
4	35	58,938

24 精神保健福祉略年表

年 月	事 項
昭和22年 9月	保健所法全部改正
昭和23年 7月	医療法公布
昭和23年10月	医療法施行
昭和25年 5月	精神衛生法公布・施行 衛生局医務課が所管
昭和27年11月	部制移行 医務課から医務部優生課へ組織改正
昭和28年 8月	優生保護法公布
昭和28年 9月	優生保護法施行
昭和29年 4月	民間精神病院建築資金貸付事業開始
昭和35年 1月	東京都立梅ヶ丘精神衛生相談所開設
昭和38年 7月	優生課を精神衛生課に改称
昭和40年 6月	精神衛生法の一部を改正する法律公布・施行
昭和40年10月	通院医療費公費負担制度開始
昭和40年11月	東京都地方精神衛生審議会設置
昭和41年 7月	東京都立精神衛生センター開設 東京都立梅ヶ丘精神衛生相談所を東京都立精神衛生センター梅ヶ丘分室に改称
昭和44年 7月	自閉症児療育事業開始
昭和44年 9月	精神衛生相談員資格取得講習会開催
昭和45年 5月	心身障害者対策基本法施行
昭和45年10月	精神衛生職親制度事業開始
昭和46年 4月	小児精神障害者医療費公費負担事業開始
昭和47年 7月	東京都立精神障害者社会復帰施設条例施行
昭和47年10月	東京都立世田谷リハビリテーションセンター開設
昭和48年 4月	つくし会に相談指導等事業委託開始
昭和48年 7月	東京都精神医学総合研究所開設
昭和48年 8月	東京都精神衛生審議会答申「東京都における精神病床の適正数に関する答申」
昭和50年 7月	保健所社会復帰促進事業開始
昭和51年11月	精神衛生センター梅ヶ丘分室廃止
昭和52年 9月	精神衛生対策委員会報告「精神科救急医療体制整備に関する報告」
昭和53年11月	夜間休日時の精神科救急医療体制発足
昭和54年 5月	精神衛生対策委員会報告「精神科身体合併症医療体制整備に関する報告」
昭和55年 8月	児童福祉施設最低基準改正 都立梅ヶ丘病院を第1種自閉症児施設に指定
昭和56年 4月	精神科身体合併症医療体制発足 民間精神病院歯科診療補助開始 精神衛生センター酒害相談開始 精神障害者共同作業所運営費補助開始
昭和56年12月	東京都地方精神衛生審議会答申「精神障害者の社会復帰医療対策の基本的あり方と東京都の役割について」
昭和57年 3月	障害者対策に関する長期計画策定
昭和58年 4月	保健所老人精神衛生相談開始
昭和58年 9月	医療施設内精神科デイ・ケア実態調査報告
昭和59年 3月	精神衛生対策委員会報告「アルコール精神疾患医療体制の整備に関する報告」

年 月	事 項
昭和60年 4月	東京都立精神障害者社会復帰施設条例改正 東京都立中部総合精神衛生センター条例制定 東京都立中部総合精神衛生センター開設(東京都立世田谷リハビリテーションセンターを統合) 東京都立精神衛生センター梅ヶ丘分室廃止 東京都保健所に地域精神衛生連絡協議会設置 精神衛生職親制度を通院患者リハビリテーション事業に改正
昭和60年 9月	医療施設内小規模精神科デイ・ケア運営費補助事業開始
昭和61年 4月	東京都措置・同意入院者適正処遇審査会設置 民間精神病院建築資金制度にデイ・ケア部門を対象化 保健所酒害相談開始
昭和61年11月	精神衛生対策委員会報告「痴呆性老人保健医療対策」
昭和61年12月	東京都アルコール精神疾患医療体制整備検討委員会報告「東京都におけるアルコール専門病棟の整備等」
昭和62年 4月	アルコール精神疾患専門病棟整備費補助開始
昭和62年 9月	精神衛生法等の一部を改正する法律(精神保健法)公布
昭和63年 4月	東京都立中部総合精神衛生センターに老人精神医療相談班設置 アルコール精神疾患専門病棟運営費補助開始
昭和63年 7月	精神衛生法等の一部を改正する法律(精神保健法)施行 東京都立中部総合精神衛生センターを東京都立中部総合精神保健センターに、東京都立精神衛生センターを東京都立精神保健センターに、精神衛生課を精神保健課に改称 東京都地方精神衛生審議会を東京都地方精神保健審議会に改称 東京都措置・同意入院者適正処遇審査会廃止 東京都精神医療審査会設置 精神障害者福祉ホーム運営費補助開始
昭和63年11月	多摩総合精神保健センター設置準備委員会報告
平成 元年 2月	東京都保健医療計画公示
平成 元年 4月	痴呆性老人精神科専門病棟施設整備費補助開始
平成 2年 2月	精神障害者証明書交付事業開始
平成 2年 4月	痴呆性老人精神科専門病棟施設運営費補助開始 精神障害者通所授産施設整備費補助開始
平成 2年 8月	医務部精神保健課を医療福祉部精神保健課に組織改正
平成 3年 1月	東京都地域福祉推進計画(ちいき いきいき東京プラン21)策定
平成 3年 3月	東京都における精神障害者の生活状況実態調査検討会報告「精神障害者社会復帰調査」
平成 3年 4月	精神障害者通所授産施設運営費補助及び同施設用地取得費補助開始 東京都立精神保健センター(下谷)に老人精神医療相談班設置
平成 3年 7月	東京都地方精神保健審議会答申「今後の精神障害者社会復帰対策のあり方について」
平成 4年 3月	精神科救急医療体制のあり方検討委員会報告「精神科救急医療体制のあり方について」 東京都障害者福祉行動計画(ノーマライゼーション推進東京プラン)策定
平成 4年 4月	精神障害者グループホーム運営費補助開始
平成 4年 6月	東京都立府中病院に精神科救急医療体制を整備

年	月	事 項
平成	4年 7月	東京都立多摩総合精神保健センター開設
平成	5年 3月	障害者対策に関する新長期計画策定
平成	5年 4月	精神障害者援護寮施設整備費運営費補助開始
平成	5年 6月	精神保健法等の一部を改正する法律公布
平成	5年12月	心身障害者対策基本法の一部を改正する法律（障害者基本法）公布・施行 東京都保健医療計画改定
平成	6年 4月	精神保健法等の一部を改正する法律施行
平成	6年 7月	地域保健対策強化のための関係法律の整備に関する法律（保健所法→地域保健法）公布・施行
平成	7年 5月	精神保健法の一部を改正する法律（精神保健及び精神障害者福祉に関する法律）公布
平成	7年 7月	精神保健法の一部を改正する法律（精神保健及び精神障害者福祉に関する法律）施行 東京都立中部総合精神保健センターを東京都立中部総合精神保健福祉センターに、東京都立多摩総合精神保健センターを東京都立多摩総合精神保健福祉センターに、東京都立精神保健センターを東京都立精神保健福祉センターに改称 東京都地方精神保健審議会を東京都地方精神保健福祉審議会に改称 精神障害者援護寮を精神障害者生活訓練施設に、通院患者リハビリテーション事業を精神障害者社会適応訓練事業に改称
平成	7年10月	精神障害者証明書交付事業廃止 精神障害者保健福祉手帳制度施行
平成	7年12月	障害者プラン（ノーマライゼーション7か年戦略）策定
平成	8年 6月	優生保護法の一部を改正する法律（母体保護法）公布
平成	8年 7月	精神保健課を精神保健福祉課に改称
平成	8年 9月	優生保護法の一部を改正する法律（母体保護法）施行
平成	9年 2月	生活都市東京構想策定
平成	9年 4月	東京都精神保健福祉ニーズ調査報告書を発表 精神障害者地域生活支援センター運営費補助開始 精神障害者ホームヘルプサービス事業開始 東京都地域福祉推進計画改定
平成	9年 6月	東京都地方精神保健福祉審議会答申「精神障害者の保健福祉対策の新たな展開について」
平成	9年 7月	精神障害者休養ホーム事業開始
平成	9年10月	権利擁護センター「すてっぷ」にて、精神障害者権利擁護・財産管理相談援助サービス事業開始
平成	9年11月	生活都市東京の創造 重点計画策定
平成	9年12月	精神保健福祉士法公布
平成	10年 4月	精神保健福祉士法施行 東京都障害者計画（ノーマライゼーション推進東京プラン）改定
平成	10年11月	生活都市東京の展開 改訂重点計画策定
平成	10年12月	東京都保健医療計画改定
平成	11年 3月	精神科救急医療体制の在り方検討委員会報告「精神科救急医療体制に関する総合的な対策について」
平成	11年 4月	東京都立多摩総合精神保健福祉センターに老人精神医療相談班設置

年 月	事 項
平成11年 6月	精神保健及び精神障害者福祉に関する法律等の一部を改正する法律公布(精神保健福祉法改正③)
平成11年 7月	地方分権の推進を図るための関係法律の整備等に関する法律公布(精神保健福祉法改正②) 痴呆性老人精神科専門病棟を老人性痴呆疾患専門病棟に、老人精神医療相談班を高齢者精神医療相談班に改称
平成11年11月	衛生局改革アクションプラン(第一次)策定
平成11年12月	民法の一部を改正する法律の施行に伴う関係法律の整備等に関する法律公布(精神保健福祉法改正①)
平成12年 4月	精神保健及び精神障害者福祉に関する法律等の一部を改正する法律施行 地方分権の推進を図るための関係法律の整備等に関する法律施行 民法の一部を改正する法律の施行に伴う関係法律の整備等に関する法律施行
平成12年 6月	社会福祉の増進のための社会福祉事業法の一部を改正する等の法律(社会福祉事業法→社会福祉法)公布・施行
平成12年 8月	衛生局改革アクションプラン(第二次)策定
平成12年10月	東京都精神障害者都営交通乗車証条例公布・施行(乗車証事業開始)
平成12年11月	精神障害社会復帰施設あり方検討会中間のまとめ「精神障害者社会復帰施設の今後のあり方について」
平成12年12月	東京構想2000策定
平成13年 6月	精神保健及び精神障害者福祉に関する法律第34条の規定に基づく医療保護入院のための移送制度開始
平成13年11月	精神障害者社会復帰施設あり方検討会の最終まとめ「精神障害者社会復帰施設の今後の在り方について」
平成14年 4月	精神保健及び精神障害者福祉に関する法律等の一部を改正する法律施行 精神医療審査会の事務並びに通院医療公費負担及び精神障害者保健福祉手帳の審査等を中部精神保健福祉センターに移管 通院医療費助成、小児精神障害者入院医療費助成及び精神障害者都営交通乗車証発行申請書等受理経由事務を市町村に事務移譲 衛生局医療福祉部精神保健福祉課を健康局医療サービス部精神保健福祉課に組織改正
平成14年 5月	障害者の雇用の促進等に関する法律改正・一部施行
平成14年 7月	心神喪失等の状態で重大な他害行為を行った者の医療及び観察等に関する法律公布
平成14年 9月	新たな精神科救急医療体制の構築、精神科初期・二次救急医療の拡充及び精神科救急医療情報センターの設置
平成14年12月	東京都保健医療計画改定
平成15年 4月	新障害者基本計画及び重点施策実施5か年計画(新障害者プラン)策定
平成15年 6月	精神保健福祉一般相談事業を市町村に事務移譲 東京都地方精神保健福祉審議会提言「精神障害者の長期入院の問題について」
平成15年 7月	心神喪失等の状態で重大な他害行為を行った者の医療及び観察等に関する法律公布
平成16年 6月	障害者基本法の一部を改正する法律公布・施行(一部除く。)

年 月	事 項
平成16年 7月	社会保障審議会障害者部会中間的な取りまとめ「今後の障害保健福祉施策について」
平成16年 8月	健康局医療サービス部精神保健福祉課を福祉保健局障害者施策推進部精神保健福祉課に組織改正
平成16年10月	「今後の障害保健福祉施策について（改革のグランドデザイン案）公表 心神喪失等の状態で重大な他害行為を行った者の医療及び観察等に関する法律施行
平成16年12月	発達障害者支援法公布 東京都地方精神保健福祉審議会中間答申「精神保健福祉施策の構造変革について」
平成17年 4月	特定障害者に対する特別障害給付金の支給に関する法律施行 発達障害者支援法施行 個人情報保護に関する法律全面施行
平成17年 6月	障害者雇用促進法改正成立（18年4月（一部は17年10月）施行） 介護保険法改正・一部施行
平成17年10月	改正介護保険法一部施行 東京都地方精神保健福祉審議会提言「精神保健福祉施策の構造変革について」
平成17年11月	障害者自立支援法公布
平成18年 1月	障害者地域生活支援・就労促進3か年プラン策定
平成18年 2月	公営住宅法改正施行 福祉・健康都市東京ビジョン策定
平成18年 4月	障害者自立支援法一部施行
平成18年 6月	自殺対策基本法公布 精神病院の用語の整理等のための関係法律の一部を改正する法律公布（精神保健福祉法一部改正） 東京都地方精神保健福祉審議会最終答申「精神保健福祉施策の構造変革について」
平成18年10月	障害者自立支援法全面施行 自殺対策基本法施行
平成18年12月	精神病院の用語の整理等のための関係法律の一部を改正する法律施行（精神保健福祉法一部改正）
平成19年 4月	福祉保健局障害者施策推進部内組織改正 精神保健福祉課を精神保健・医療課へ 在宅福祉課を自立生活支援課へ 施設福祉課を居住支援課へ
平成19年 5月	東京都障害者計画（平成19年度改定）・第1期東京都障害福祉計画策定
平成20年 3月	東京都保健医療計画改定
平成21年 3月	第2期東京都障害福祉計画策定
平成21年 9月	「精神保健医療福祉の更なる改革に向けて」（今後の精神保健医療福祉のあり方等に関する検討会報告書）策定
平成21年11月	東京都地方精神保健福祉審議会中間のまとめ「精神障害者を地域で支えるために」（早期に取り組むべき施策に関する意見具申）

年 月	事 項
平成22年12月	精神保健及び精神障害者福祉に関する法律の一部を改正する法律公布 東京都地方精神保健福祉審議会論点整理「精神科医療体制の整備に向けた今後の検討の方向性」
平成23年6月	障害者虐待の防止、障害者の養護者に対する支援等に関する法律公布
平成23年11月	東京都地方精神保健福祉審議会「最終答申に向けた検討の視点」
平成24年2月	社会保障・税一体改革大綱（閣議決定）「医療計画作成指針の改定：精神疾患を既存の4疾病に追加し、医療連携体制を構築する。」
平成24年4月	精神保健及び精神障害者福祉に関する法律の一部を改正する法律施行（都道府県の救急医療体制整備の努力義務化、精神保健指定医の公務員職務への参画義務化） 東京都障害者計画（平成24年度改定）・第3期東京都障害福祉計画策定 東京都地方精神保健福祉審議会意見具申「都民を支える精神保健医療福祉の連携構築に向けて」
平成24年6月	地域社会における共生の実現に向けて新たな障害保健福祉施策を講ずるための関係法律の整備に関する法律公布
平成24年10月	障害者虐待の防止、障害者の養護者に対する支援等に関する法律施行
平成25年3月	東京都保健医療計画改定「既存の4疾病に精神疾患を追加」
平成25年4月	障害者総合支援法施行
平成25年6月	障害を理由とする差別の解消の推進に関する法律制定 刑法等の一部を改正する法律及び薬物使用等の罪を犯した者に対する刑の一部の執行猶予に関する法律制定（参考）
平成26年1月	障害者の権利に関する条約批准
平成26年3月	「良質かつ適切な精神障害者に対する医療の提供を確保するための指針」告示
平成26年4月	精神保健及び精神障害者福祉に関する法律の一部を改正する法律一部施行（精神障害者の医療の提供を確保するための指針の策定、保護者制度の廃止、医療保護入院の見直し、精神医療審査会に関する見直し）
平成26年6月	アルコール健康障害対策基本法施行
平成26年7月	「長期入院精神障害者の地域移行に向けた具体的方策の今後の方向性」（長期入院精神障害者の地域移行に向けた具体的方策に係る検討会）とりまとめ
平成27年4月	東京都障害者計画（平成27年度改定）・第4期東京都障害福祉計画策定 地域における医療及び介護の総合的な確保を推進するための関係法律の整備等に関する法律一部施行（地域医療構想）
平成28年3月	東京都立精神保健福祉センター改築のため仮移転
平成28年4月	障害を理由とする差別の解消の推進に関する法律（障害者差別解消法）施行 福祉保健局障害者施策推進部内組織改正 精神保健・医療課を精神保健医療課へ 自立生活支援課を地域生活支援課へ 居住支援課を施設サービス支援課へ
平成28年6月	刑法等の一部を改正する法律案及び薬物使用等の罪を犯した者に対する刑の一部の執行猶予に関する法律施行
平成28年8月	発達障害者支援法の一部を改正する法律施行
平成28年12月	「相模原市の障害者支援施設における事件の検証及び再発防止策検討チーム」報告書を発表

年 月	事 項
平成29年 2月 平成30年 3月	「これからの精神保健医療福祉のあり方に関する検討会」報告書を発表 「地方公共団体による精神障害者の退院後支援に関するガイドライン」及び「措置入院の運用に関するガイドライン」（厚生労働省通知）
平成30年10月 平成31年 3月	東京都保健医療計画改定 東京都障害者・障害児施策推進計画（「東京都障害者計画」、「第5期東京都障害福祉計画」及び「第1期東京都障害児福祉計画」）策定 ギャンブル等依存症対策基本法施行
平成31年 4月 令和 2年 1月	東京都立精神保健福祉センター改築工事竣工に伴う再移転 東京都アルコール健康障害対策推進計画策定 都立（総合）精神保健福祉センターを依存症相談拠点として設定
令和 2年 10月 令和 3年 3月	「東京都における措置入院者退院後支援ガイドライン」作成 カード形式の精神障害者保健福祉手帳の交付を開始
令和 3年 3月	「精神障害にも対応した地域包括ケアシステムの構築に係る検討会」報告書を発表
令和 4年 6月	「地域で安心して暮らせる精神保健医療福祉体制の実現に向けた検討会」報告書を発表
令和 4年 7月 令和 4年12月	東京都保健医療計画中間見直し 障害者の日常生活及び社会生活を総合的に支援するための法律等の一部を改正する法律公布（精神保健福祉法一部改正）
令和 4年12月 令和 5年 7月	東京都ギャンブル等依存症対策推進計画策定 局組織改正 福祉保健局を福祉局と保健医療局に分割し、福祉局障害者施策推進部精神保健医療課に変更

25 障害者サービス事業所等一覧

(1) 精神障害者日中活動事業所一覧 (令和5年9月1日現在) (1,064か所)

※ 精神障害者の方を対象者に含めている事業所について掲載しています。事業所によっては主たる利用者が精神障害以外の障害を持った方である場合もございます。事前に御確認の上、御利用ください。

NO	区市町村	名称	所在地	電話	定員			
					生活介護	自立訓練 (生活訓練)	就労移行 支援	就労継続支援 A型 B型
1	千代田区	マルクカレッジ秋葉原	神田松永町104 TSKビル 3階	03-5244-4360		20		
2		ランバートアカデミー	岩本町1-9-2 BizSQUARE神田B1F・1F	03-5577-5280		20		
3		H O P E 神田	内神田2-12-5	03-5256-1411			20	
4		K a i e n 秋葉原	東神田2-7-9 U・Yビル3階	03-4590-1524			20	
5		Kaien秋葉原サテライト	岩本町3-10-7 東自機ビル3階	050-20180265			20	
6		ビルド神保町	神田神保町1-22 NTビル3階/6階	03-5577-6003			20	
7		ジョブトレーニングTALK神田センター	東神田3-1-8萩原ビル3階	03-5809-2997			20	
8		L I T A L I C O ワークス秋葉原	神田佐久間河岸46-3 UFビル5 6階	03-5835-0889			20	
9		atGPジョブトレ秋葉原第2	外神田5-2-3 アンソルテ未広町3階	05036450679			20	
10		Neuro Dive 秋葉原	神田須田町2-25-16 日宝秋葉原ビル4階	03-5577-5011			20	
11		atGPジョブトレIT・Web秋葉原	岩本町1-13-5 SSスマートビル8階	050-36451177			20	
12		チームシャイニー	神田佐久間河岸46-3 UFビル5 5階	03-5823-4923			20	
13		ディーキャリア 秋葉原オフィス	岩本町3-10-12 山源ビル5階	03-5829-6964			20	
14		atGPジョブトレ大手町	内神田1-5-4 加藤ビル1階	050-36450662			20	
15		ルミナス秋葉原	岩本町三丁目4番1号 サンネットビル2階	03-6686-3755			20	
16		ベスリ就労支援センター	内神田一丁目2番2号 小川ビル 3階	03-5577-6452			20	
17		atGPジョブトレ秋葉原	神田松永町23 NC島商ビル2階	05036450660			20	
18		ウェルビー秋葉原駅前センター	神田佐久間町2-15 秋葉原・加藤ビル1階	03-5835-1223			20	
19		ティオ神保町	神田神保町1-7 日本文芸社ビル3階	03-5244-5677			20	
20		L I T A L I C O ワークス水道橋	神田三崎町2-17-2 日宝水道橋ビル5F	03-3221-5090			20	
21		Social Good Roasters 千代田	神田錦町1-14-13 LANDPOOL KANDA TERRACE 2F	03-6811-0895				36
22		アイビス上野御徒町	外神田6-9-8 シュバル千代田1階	03-5807-6551				20
23	エヌフィットキャリアカレッジ日本橋	日本橋人形町3-3-10 日本橋TECビル3階・4階・5階	03-6231-0776		10	10		
24	リワークセンター日本橋	日本橋1-2-10 一東洋ビル7階	03-3548-0017		20			
25	コンフィデンス日本橋	日本橋室町1-5-15 昇賢ビル4階	03-6225-2505			20		
26	ナチュラルプランツ・サポート	日本橋大伝馬町17-1 城野ビルII 3階	03-6825-3131				15	
27	さわやかワーク中央	東日本橋2-27-12	03-3865-3661				20	
28	リバーサイドつつじ	佃2-17-8 佃区民館2階	03-6673-8081				20	
29	アリストランブ	築地3-12-11 ナカシゲビル4階	03-6264-1458				20	
30	3D&MUSIC JAM	日本橋大伝馬町11-8 H A Tビル5F	03-6264-8883				40	
31	アイビー	新富1-15-4 アルファ新富ビル3階	03-6262-8882				20	
32	クローバース・ピア日本橋	日本橋浜町2-44-4	03-6661-2835				40	
33	就労支援事業所はばたき	芝1-8-23 港区立障害保健福祉センター内	03-5439-8062			20		
34	ライフ&ワーク	虎ノ門1-16-16 虎ノ門1丁目MGビル5階	03-3593-1120			20		
35	ディーキャリア芝浦オフィス	芝浦4-12-31 VORT芝浦WaterFront6階	03-6809-6985			20		
36	リヴァトレ品川	港南2-11-1 品川シティビル2F	03-6433-3016			20		
37	ディーキャリアITエキスパート田町オフィス	芝浦4-12-44 芝浦TMビル6階	03-6811-5818			20		
38	LITALICOワークス新橋	新橋2-3-6 中沢建物新橋ビル4階	03-3500-3595			20		
39	就労継続支援A型事業所かがやき	新橋3-16-3 港区立生涯学習センター内	03-3431-1609				14	
40	ブラボークリエイティブス	南麻布1-6-8 南麻布古川ビル3階	03-5419-9272			20		
41	アトリエ・レダクラフト	麻布十番4-4-1 ツインの橋ビル2108、2031	03-6435-0611			20		
42	西麻布作業所	西麻布3-19-16	03-3408-1545				28	
43	特定非営利活動法人工房ラビール	港区高輪1-4-8 6階	03-3444-5223				20	
44	みなと工房	芝浦1-14-8 ベルハイム田町201	03-3455-8140				20	
45	アイエエフネットベネフィット青山	南青山1-4-2 八並ビル3階・7階	03-5785-3788				40	
46	アプローズ南青山	南青山4-3-24 青山NKビル2階	03-6804-3623				20	
47	就労継続支援B型 MUSE935	西麻布4-11-4 西麻布尾花ビル5、6階	03-6433-5936				20	
48	港区立精神障害者支援センター就労継続支援事業	高輪1-4-8	03-6381-7444				20	
49	かいせいファーム	赤坂二丁目17番55号 開盛ビル	03-6459-1071				20	
50	障害者支援施設 新宿けやき園	百人町4-5-1	03-3367-1601	20				
51	新宿区立障害者生活支援センター	百人町4-4-2	03-5937-6821		20			
52	ゆたかカレッジ高田馬場キャンパス	西早稲田3-17-21 animo nisiwaseda I 5階	03-6380-2581		52			
53	生活訓練事業所Kaizenヶ谷	市谷本村町3-28 新日本市ヶ谷ビル3階	050-20181918		20			
54	リワークセンター新宿南口	西新宿3-1-3 M I T S U W Aビル4階	03-5909-8678		20			
55	ニューロリワーク 新宿御苑センター	新宿2-1-9 JESCO新宿御苑ビル 402	03-6273-2647		20			
56	グレース・ロード 東京センター	西新宿8丁目5-3 アクセス西新宿9F	03-5937-3816	20				
57	わーくす ここから	新宿7-3-29	03-3208-1609			10	30	
58	リヴァトレ市ヶ谷	市谷砂土原町2-2 木原造林市谷ビル1階	03-6280-8541			20		
59	S A K U R A 新宿センター	新宿区新宿6-12-5 新宿松喜ビル5階	03-5357-7314			20		
60	K a i e n 新宿	西新宿7-7-29 西新宿ビル5階	050-20181773			20		
61	リエンゲージメント	新宿2-15-2 岩本和裁ビル4階	03-5315-4720			20		
62	ヒューマングロー高田馬場	高田馬場4-4-34 第2ARSビル2階201	03-6908-7923			20		
63	十二社 生活・就労研修センター	西新宿3-9-5 北村ハイ2階	03-6276-6871			8	12	
64	〜キセキの社〜ジョブステーション高田馬場	高田馬場3-3-2 MFビル5階	03-5338-2090			20		
65	就労移行ITスクール四ツ谷	四谷三栄町11-22 Fビル5階	03-5315-4539			20		
66	カレント	新宿1-18-10 カテリーナ柳通りビル6F	03-6273-0920			20		
67	就労移行支援事業所リスタート	高田馬場2-14-2 新陽ビル7F	03-6302-1532			20		
68	ゆたかカレッジ早稲田キャンパス	西早稲田3-17-20 animo nisiwaseda II 6階	03-6205-6889			36	12	
69	S A K U R A 早稲田センター	早稲田鶴巻町544 中川ビル2階	03-5206-3531			20		
70	キズキビジネスカレッジ	四谷4-31 四谷TSビル1階	03-6265-3652			20		
71	ラルゴ神楽坂	西五軒町8-10 白井ビル2階	03-5579-2497			20		
72	キズキビジネスカレッジ 新宿校	新宿5-10-14 新宿NTビル4階	03-6274-8742			20		
73	LITALICOワークス 高田馬場	高田馬場1-25-32 108ビル4階	03-5155-3433			20		
74	エンカレッジ早稲田駅前	馬場下町9 中羽ビル3階	03-6233-9954			20		
75	L I T A L I C O ワークス新宿三丁目	新宿1-36-12 サンカテリーナ402号室	03-5919-3960			20		
76	ストローク・サービス	西落合2-20-16 P O E Mビル1階	03-5996-9533				13	
77	あしか	新宿1-2-8 国久ビル5階A室	03-6273-1021			20		
78	くじら	四谷4-32-1 吉岡ビル5階	03-6274-8977			20		
79	コンフィデンス早稲田	西早稲田2-18-22	03-6233-9714				20	
80	オフィスクローバー	高田馬場3-18-25 第1康洋ビル7階	03-3365-4177				35	
81	新宿西共同作業所・ラバンス	高田馬場2-14-5 KMビル1階	03-6380-2351				20	

NO	区市町村	名称	所在地	電話	定員			
					生活介護	自立訓練 (生活訓練)	就労移行 支援	就労継続支援 A型 B型
82	新宿区	ファロ	新宿1-16-16 テアークアタリーナ3階	03-3350-4437				20
83		就労センター『風』	中落合4-23-25	03-3952-6014				30
84		就労センター『街』	中落合1-6-21	03-3952-9975			20	20
85		みのり舎	中落合3-28-14 第2アビタシオン102・204・205	03-5988-9791				20
86		ブラーナ新宿	新宿2-9-23 SVAXビルB館1階・2階	03-6273-2633				40
87		寒緋桜	上落合3-30-6 ヴェルデ落合4、5階	03-6908-6496				20
88		フレッシュスタート目白	下落合4-20-16 ソレイユ目白103	03-6908-3663				20
89		マナティ	新宿1-36-12 サンカテリーナ403	03-3359-2030				20
90		東京デジタルキャリア	早稲田町74 早稲田オアシスビル2階	03-6205-5613				20
91		GFTD WORKS	喜久井町20 ニシカワビルB2、B1、2階	050-31876831				20
92	Will	余丁町14番4号	03-5925-8848				20	
93	デジタルキャリアラボ	新宿1丁目36番12号 サンカテリーナ5階C区画	03-6380-1763				20	
94	ワークショップやまどり	弥生2-9-6	03-3812-3700	20			20	
95	リヴァトレ御茶ノ水	本郷2-3-7 お茶の水元町ビル1階	03-6240-0912		20			
96	銀杏企画三丁目	本郷3-37-1 2階	03-3868-3552			12	23	
97	ペルーフ	小石川5-4-1 瑞穂第一ビル9階	03-5803-2424			20		
98	JoBridge飯田橋	後楽2-2-10 8階	03-3868-2680			20		
99	atGPジョブトレお茶の水	湯島2-31-15 和光湯島ビル7階	05036450581			20		
100	サンヴィレッジ文京センター	本駒込3-20-3-7	03-5832-9618			20		
101	ベジティア	本郷1-10-14 加奈利屋館ビル1階	03-6240-0580			20		
102	銀杏企画II	本郷3-16-4 本郷天理ビル3階	03-5684-0999				39	
103	銀杏企画	本郷5-25-8 香川ビル	03-5684-0991				33	
104	アビーム	千石4-37-4 ウイスタリア千石1F	03-3945-2195				20	
105	ティ・リーフ	本駒込2-27-10 本駒込S1ビル3階	03-5319-1520				20	
106	台東区	だんござかハウス	根岸3-13-5 りこうビル3F	03-6802-3592	40			
107		特定非営利活動法人地域生活支援センターささら	橋場1-16-17	03-3875-1470	20			
108		ダルク・セカンドチャンス	根岸5-8-16 大空庵ビル2階	03-3875-8808	6	14		
109		インテグレーションセンター上野	日本堤1-26-9 晟洋ビル	03-6458-1342		35		
110		respec上野桜木	上野桜木1-14-2 1高遠レジデンス上野桜木1階101号室	07083633433		20		
111		生活訓練事業所Kaizen上野	東上野1-17-4 坂田ビル2階	05020183810		20		
112		さら就労塾@ばればれ/秋葉原	台東1-32-8 清鷹ビル2階	03-6806-0350			20	
113		リファイン就労支援センター	東上野2-11-4 ジャストプレイスビル3階・4階・6階	03-5817-8095			60	
114		ミラトレ上野	東上野4-2-3 上野パークビル5階	03-5806-5145			6	14
115		すてっぷ つばさ	東上野3-8-7 矢口ビル2階	03-6795-0142			20	
116	メルディアトータルサポート上野	上野6-2-14 喜久屋ビル3階	03-6284-4180			20		
117	manaby秋葉原事業所	上野3-3-4 JTTビル5階	03-5812-4080			20		
118	ありがとう	三筋1-1-19 玉田ビル6階	03-5829-4835			20		
119	HOPE	三筋1-4-16	03-5825-6261		10	20	28	
120	こうめ	雷門2-19-13	03-6231-7134			20		
121	かれん	東上野6-25-5 東京佐藤ビル	03-5828-1970				20	
122	耕房"光"	東上野6-18-17 カーサ・ミナガワ2階	03-6231-7580				20	
123	on+	東上野6-21-2 サニーハイツ東上野301	03-6231-6624				20	
124	3B実用芸術研究所	東上野3-9-8	03-6806-0334				20	
125	耕房"輝"	上野7-6-10 MSKビル4階	03-3842-7399				20	
126	こすもす浅草橋	浅草橋1-34-10 稲垣ビル6階	03-6795-1012				40	
127	墨田区	ユニークジョブサポート	錦糸3-8-2 IK第5ビル2階、3階、4階	03-5608-8904			6	
128		錦糸町就労支援センター	錦糸3-11-3 錦糸町北口第2ビル	03-5809-7301			13	
129		ウェルビー錦糸町センター	江東橋4-22-4 ガーベラ錦糸町ビル2階	03-5625-5751			20	
130		LITALICOワークス錦糸町	錦糸1-1-5 Aビル4階	03-5819-0182			20	
131		就労移行支援事業所 シャイニー	両国4-30-8 両国YAビル5階B	03-6659-6201			20	
132		ウイズ ヴェレッジ	堤通1-19-9 リバーサイド隅田セントラルタワー2F	03-5655-3767			20	
133		就労移行支援事業所 シャイニー錦糸町	江東橋4-24-5 協新ビルデング102	03-6284-0421			20	
134		すみだ障害者就労支援総合センター	緑4-25-4	03-5600-2004			20	
135		ユニーク芸	横川2-3-7 知野ビル102	03-3624-8258				33
136		隅田作業所	八広3-1-5 ライフスペース90 101号	03-3616-3465				20
137	すみだ花工房	墨田2-16-5	03-3619-3187				36	
138	こらーるカフェ	向島3-2-1 向島パークハイツ1階	03-5819-3651				20	
139	ユニークジョブサポート・ビー	錦糸3-8-2 IK第5ビル3階、4階	03-5608-8904				14	
140	ルーバス	堤通1-19-9 リバーサイド隅田セントラルタワー2F	03-3616-6479				20	
141	はあとびーす	文花2-2-9 海老原ビル1階	03-6657-4438				20	
142	錦糸町就労支援センター ひだまり工房	錦糸3-11-3 錦糸町北口第2ビル	03-5809-7301				26	
143	たすけあい墨田事業所	文花1-24-2 MUSASHIBLD. 3階	03-6657-3752				20	
144	カラコネオフィス	石原3-30-10 御谷湯ビル201	03-6284-1787				20	
145	江東区	のびのび共同作業所大河	南砂3-5-14 OK, BLDG114・5階	03-5634-8558	10		10	
146		自立センターあけぼの	潮見2丁目8番7号 2階	03-3648-1245	15			10
147		ネットワークゆめ工房	北砂1-17-4 iソフィア1階	03-3644-1645	10			10
148		コレンド門前仲町	富岡2-6-13 GOWA富岡ビル2F	03-5809-8268		20	12	
149		オンブレ・ジャパン	亀戸1-31-7 亀戸センタービル7F	03-5875-5657		20		
150		エヌフィットキャリアカレッジ東陽町	東陽3-23-24 VORT東陽町ビル2階	03-6666-3640		10	10	
151		アクセスジョブ清澄白河	白河2-8-5 三栄ビル5階	03-6811-7772				20
152		ピアワーク・オアシス	毛利1-7-3 田中ビル	03-5638-1775			6	14
153		コレンド東陽町	東陽2-4-46 ASKビル5階	03-3615-3500			20	
154		就労移行支援事業所かやぐ学び舎	亀戸6-58-15 ダンディリオン亀戸駅前ビル2階	03-5609-7360			20	
155	フロンティアリンク 東京木場キャリアセンター	木場6-10-6 TKEYビル4階	03-6666-8251			20		
156	ティオ森下	森下2-18-2 センテナリー森下2階	03-6659-5782			20		
157	ヒューマングロー亀戸	亀戸1-31-7 亀戸センタービル5階	03-6802-9023				20	
158	ライフアーク木場	木場6-11-5 サニーコーポ・K1階	03-6666-3951				20	
159	ヒューマングロー錦糸町	毛利1-21-2 錦糸町フォディアビル2階	03-6659-2148				20	
160	向日葵	大島8-42-8 ユーケー東大島駅前ビル5階	03-5609-7695				20	
161	ゆめ工房	北砂1-14-4 1階	03-3644-6773				20	
162	ゆめ工房北砂	北砂1-14-4 2階	03-3644-0654				25	
163	オアシス・プラス	白河4-7-2	03-5646-7811				20	
164	サンフラワーワーキング	大島1-6-9	03-3685-0186				20	
165	ソフトパワー	亀戸4-38-4-101	03-3684-2360				20	
166	ふれあい工房	千石2-2-5	03-6458-7085				20	
167	ドリーム第2	東砂6-20-7	03-3644-0683				40	
168	らふあえる	木場6-10-6 TKEYビル5階	03-6666-6157				20	
169	コム・オアシス	南砂3-4-6	03-5690-5959				20	

NO	区市町村	名称	所在地	電話	定員			
					生活介護	自立訓練 (生活訓練)	就労移行 支援	就労継続支援 A型 B型
170	江東区	ドリームクラブハウス	北砂1-15-8	03-3644-6858				20
171		新生したまち作業所	平野3-7-4 オーク・ミューラル201	03-3641-7303				20
172		コミュニティワークT&K	大島8-32-9	03-6802-9228				20
173		Smile Lab Tokyo	東陽3-23-22 東陽プラザビル2階B区画	03-6666-5817				40
174		リスタワークス木場	木場1-4-5 イマズ木場ビル5階	03-6666-0195				20
175	Rainbow Home	猿江1-3-3 石上ビル1F	03-6666-9690				35	
176	品川区	かもめ園	八潮5-1-1	03-3790-4732	100			
177		社会福祉法人 品川総合福祉センター サンかもめ	八潮5-10-27	03-5755-7817	30			
178		南品川むつみ園	南品川5-16-25	03-5495-7970	20			
179		品川区立障害児者総合支援施設	南品川3-7-7	03-6712-4400	20			20
180		品川宿	戸越5-11-7FMビル	050-37020047		20		10
181		げんき品川	大崎4-11-12	03-5496-2536			20	
182		ジョブサ品川区	西五反田1-13-7 マルキビル3階	03-6417-0280			20	
183		就労移行支援事業所 サンライト	西五反田7-16-3 東京モリスビル第104階	03-6303-9608			20	
184		ミラトレ大井町	大井1-49-12 大井町ビル5階	03-6417-1622			20	
185		ライクチャレンジサポート大森駅前	南大井6-17-16 パークウィンビル2階	03-6404-9440			20	
186		ディーキャリア 品川サウスオフィス	南大井3-29-7 第2木村ビル4階	03-6423-0946			20	
187		リファイン就労支援センター五反田	西五反田2-1-22 ブラネットビル4階	03-6910-4942			20	
188		ニューロワークス 五反田センター	西五反田2-1-22 ブラネットビル2階	0364200720			20	
189		プラススタイル大井町	大井4-6-1 サクラビル5階	03-5728-9005			20	
190		LITALICOワークス五反田	西五反田3-6-20 いちご西五反田ビル4F	03-5719-6560			20	
191		すまいる・さぼーと品川	南大井1-3-12 若林ビル2階	03-6433-3356				20
192		さつき	八潮5-3-8	03-3790-0593				40
193		かもめ第一工房	北品川3-7-21 北品川つばさの家4階	03-3458-4307				25
194		かもめ第三工房	西五反田2-24-2	03-5435-1808				20
195	かもめ第二工房	西大井1-8-7	03-6429-8401				20	
196	就労継続支援B型 ガーデン	上大崎1-20-12	03-5793-7072				20	
197	就労継続支援B型事業所 TODAY南品川	南品川4-2-35 2階	03-6260-0862				20	
198	プレス(中目黒)	中目黒1-4-2	03-3716-1464		6			
199	目黒区高次脳機能障害者支援センターいきいき*せかんど	碑文谷5-12-1	03-3713-8207		12		15	
200	目黒区	Cocorport 目黒駅前Office	下目黒1-2-21 泰山堂ビル4F	03-6452-8669			20	
201		プレス(学芸大学)	中央町2-32-5 スマイルプラザ中央町	03-5721-6516			6	28
202		SUN	中央町2-32-5 スマイルプラザ中央町4F	03-3712-0653			6	16
203		LITALICOワークス中目黒	中目黒1-3-8渡辺ビル4F	03-5720-8200			20	
204		めぐろ	東山3-16-3 ウェル東山ビル	03-3710-7770				20
205	ワークイン翔	平町2-20-8 マイコート101	03-3723-0571				20	
206	大田区	エンラボ カレッジ 蒲田	蒲田5-15-8 蒲田月村ビル6F-D	03-6715-7182		20		
207		生活訓練 まあーち蒲田	西蒲田8-3-6 橋本ビル4F	03-6428-7477		20		
208		大田区立障がい者総合サポートセンター	中央4-30-11	03-5728-9435		10	20	
209		LITALICOワークス蒲田	蒲田5-44-5 蒲田プライム2階	03-5714-0512			20	
210		さわやかワークセンター	西蒲田3-19-1	03-5747-5670			6	34
211		社会福祉法人東京コロニー 大田福祉工場	大森西2-22-26	03-3762-7611			10	30 40
212		ENTAS	西蒲田4-4-1-2階	03-3751-7650			7	25
213		スワン工舎羽田	羽田旭町11-1	03-6756-7360			20	
214		S A K U R A 蒲田センター	南蒲田1-1-22 サテライトEビル2階	03-5714-0392			20	
215		Spirit大森センター	山王3-27-6 大森ラルタビル5階	03-6429-2336			20	
216		アクセルトライ おおた	大森北2-2-10 AMT大森ビル5階	03-6404-9991			20	
217		ウェルビー蒲田センター	蒲田5-49-12 蒲田M&M1ビル5階-2	03-6715-8153			20	
218		就労移行支援事業所YASSAS	仲池上2-28-15 2F	03-6410-5551			20	
219		でらいとわーく	蒲田5-30-15 第20下川ビル4階	03-6428-6744			20	
220		ワークイズ	蒲田5-18-5 第24下川ビル501	03-6715-9161			20	
221		明日楽	西蒲田6-8-9	03-6428-7042				20
222		プレスト池上	池上3-32-17 第26下川ビルA館301	03-5748-5188				20
223		菟谷作業所	本羽田1-18-21 日興ビル101、202、301号	03-3742-3460				24
224		Rプロゼクト	大森北3-5-3	03-5493-2533				20
225		沙らの木	東矢口3-15-23・24	03-3737-9190				20
226	みどり作業所	東六郷1-26-13 ベルナル203	03-3730-9882				20	
227	ステップ夢	西蒲田6-24-5	03-3733-3490				20	
228	喫茶 色えんびつ	新蒲田2-1-10-101	03-3734-3690				20	
229	みどりの歩み	久が原2-14-9	03-6410-4530				20	
230	アルファ企画	西蒲田2-9-16	03-3752-2274				20	
231	クッキングワーク街の駅	西蒲田3-18-9	03-6410-6400				20	
232	NEXT	山王3-27-6 大森ラルタビル8階	03-6429-2336				10	
233	さぼーと・さら	東矢口3-12-18 ベルス馬場101・102	03-3737-9190				20	
234	おれんじルーム	中央4-20-3	03-6303-7150				20	
235	就労継続支援B型事業所みんなの大学校大田校	東海3-8-2 TSKビル4階	03-6822-8782				20	
236	ドリーム トリップ	千鳥2-7-5 サンモールこじま1階	03-6451-9648				20	
237	Beanstalk	昭和島一丁目2番8号 昭和島ロジテムセンター6階	03-4565-9855				20	
238	樹林館	西蒲田3-19-1	03-3752-5959				20	
239	世田谷区	ケアセンターふらっと	下馬2-20-14	03-5712-5105	20	6		
240		世田谷区立梅丘ウッドベッカーの森	松原6-4-1	03-3327-5917		6		14
241		コイノニアかみきた	上北沢1-32-14	03-5316-2251		20		30
242		にこにこみやさか	宮坂2-26-17 ソーワ豪徳寺マンション1階	03-6413-7585		25		
243		障害者支援施設 梅ヶ丘	松原6-37-1	03-6379-0427	60		20	
244		ヒーリングセンター世田谷	上馬2-38-3 早川ビル201	03-6453-2304			20	
245		就労支援施設ゆに(UNI)	上用賀5-14-1-1 2階	03-5797-3560		10	10	20
246		にこ	宮坂3-39-1ドルチェ宮坂101号室	03-6316-5612			20	
247		ニューロリワーク 三軒茶屋センター	三軒茶屋2-2-16 YKビル4F-A	03-5787-5941			20	
248		さら就労塾@ぼれぼれ	世田谷区北沢2-8-18 北沢タウンホール1階	03-6407-0935				20
249		就労移行支援事業所T&E	上用賀5-5-10 万葉ビル4階	03-3709-0802				20
250		就労移行支援事業所 グディ	駒沢2-11-1 駒沢フォーラムガーデン401	03-5787-5777				20
251		多機能型事業所さわやかはーとあーす世田谷	上用賀4-16-11	03-6413-0610			6	44
252		世田谷東生館	砧3-9-11	03-3416-7131			6	54
253	しごと	等々力6-10-19	03-3704-0029				30	
254	社会就労センターパイ焼き窯	等々力2-36-13	03-3702-0459				40	
255	喫茶室パイン作業所I	上北沢2-1-1 地方独立行政法人立病院機構 立松病院院内	03-3303-1237				20	
256	Factory藍	若林5-2-9	03-3412-1366				40	
257	のぞみ園	赤堤4-27-14	03-5376-7761				20	

NO	区市町村	名称	所在地	電話	定員			
					生活介護	自立訓練 (生活訓練)	就労移行支援	就労継続支援 A型 B型
258		ワークランド・フレンドパーク	上北沢5-4-1	03-5374-3895				40
259		nicoRe	祖師谷3-4-8 石田ビル1階	03-3482-8967				20
260		ちぐさ企画	北島山1-8-2 NTKビル2階	03-3305-1830				20
261		Navio けやき	上馬3-7-8 トーヨーBLDG	03-3421-8701				20
262		にゃんこの館	千歳台3-3-16 HN千歳台ビル4階	03-3482-5052				20
263		パイ焼き茶房	等々力2-18-1	03-3703-0415				20
264		ハーモニー	世田谷3-4-1 アップビル2階	03-5477-3225				20
265		まごの手便	松原3-25-16 ラーズビアーアパートシモタカ1階	03-3324-2391				20
266	世田谷区	アディクションリハビリテーションセンター すとおりの	桜新町1-8-6	03-3704-7344		6		14
267		風の谷プロジェクト	船橋2-21-28	03-3484-0395				20
268		Crazy Cats	梅丘1-21-9 大津ビル2階	03-3420-1982				20
269		リパティ世田谷	三軒茶屋1-29-13 ハイツ三軒茶屋2C-2	03-6450-9970				20
270		アン	深沢3-26-18-101	03-3702-5523				20
271		さくら美術工房	粕谷4-20-18 幸栄マンション211	03-6317-3014				20
272		エイト	北沢5-23-27	03-3469-5055				20
273		ガーデンカフェ「ときそら」	野沢3-14-1	03-6805-2174				20
274		泉の家	岡本2-33-23	03-3417-3451				25
275		就労継続支援B型事業所 TODAY喜多見	喜多見9-3-13	03-5761-9417				20
276		ダイバーシティキャリアセンター	代々木3-26-2 新宿カメヤビル4階	03-4577-9735			20	
277		ジョイワークセンター	代々木3-31-12-205	03-3375-1585			20	
278		ウェルビー渋谷センター	桜丘町4-24 桜ヶ丘平井ビル1階	03-6416-9680			20	
279		JSN東京	東2-22-10 メディアパーク八島ビル2F	03-5778-4134			20	
280		ローランズフラワーアカデミー	千駄ヶ谷3-54-15 ベルズ原宿ビル5階	03-6434-0607			10	
281		Kaien代々木	代々木1-4-1 Jプロ代々木ビル1階	05020183443			20	
282		LITALEICOワークス新宿南口	代々木2-13-8 エスト新宿ビル7F	03-5333-0653			20	
283		atGPジョブトレイト・Web	円山町13-16 BNKビル2階	0503645-0603			20	
284		就労移行支援 りほり渋谷	東1-26-30 SHIBUYA EAST BLDG	0368228025			20	
285		就労移行支援事業所ワークフォー渋谷	神宮前6-19-14 神宮前ハッピービル3階	0120-830-055			20	
286		就労支援事業所 AHITインビーホール	代々木2-23-1 NSM	03-6383-3162			10	
287		リウェル代々木センター	千駄ヶ谷5丁目21番12号 S-FRONT代々木4階	03-6778-5170			20	
288	渋谷区	イーネクスト渋谷	幡ヶ谷3-20-2 TSビル301	03-6383-3455			20	
289		Neuro Dive渋谷	渋谷3-26-17 VORT渋谷 5階	03-6803-8452			20	
290		就労移行支援事業所 マナビト	渋谷3-19-1 オミビル7階	03-6861-2985			20	
291		ローランズプラスII	千駄ヶ谷3-54-15 ベルズ原宿ビル1階	03-6434-0607			30	
292		ジョブぶらす渋谷	初台1-49-1 第30田中ビル4階	03-6276-1312			20	
293		むつみ工房	幡ヶ谷3-44-10 フォレスト3	03-5351-9395				20
294		ワーク&ショップ<はらっぱ>	笹塚3-9-3 京王ビル203	03-3372-6351				20
295		みどり工房	千駄ヶ谷1-21-6	03-6459-2347				20
296		すみれ工房	恵比寿南2-23-12 エビスサニービル2階	03-6303-2441				20
297		ストライドクラブ	松濤1-29-10 渋谷E-BLD201	03-6455-3628				20
298		ホープ就労支援センター渋谷	笹塚2-16-1	03-6300-5240			15	25
299		TEN TONE	幡ヶ谷1-8-4 リッツパラシオ1001・1002	03-6276-6181			40	
300		手織適塾SAORI東京	千駄ヶ谷5-5-2	0362731240				20
301		就労支援事業所 AHITインビーホール	代々木2-23-1 NSM	03-6383-3162				10
302		メイブルガーデン	中野5-26-18	03-3387-0082	54		6	
303		コロニー中野	江原町2-6-7	03-3953-3541	14		10	50
304		中野区立弥生福祉作業所	弥生町4-36-15	03-3384-2939	20		10	45
305		リニエワークステーション中野	野方4-19-1 グランデ634 2階、3階	03-5937-0483		6	14	
306		翔和学園 大学部(自立訓練)	中央1-38-1 アクロスシティ中野坂上ビル	03-5338-0338		40		
307		ここね	新井2-8-13	03-3388-2941		12		
308	中野区	中野区仲町就労支援事業所	中央3-19-1	03-3360-1571			6	21
309		ワークセンター翔和	中央1-32-6 フォーチュンハウス	03-5386-0474			12	20
310		にじ中野坂上	本町2-45-13 山手ビル6階	03-6276-8663			20	
311		ディーキャリアITエキスパート 中野オフィス	中野4-7-2 SHビル3階	03-6454-0427			20	
312		就労支援センター ステッツ中野	中野4-7-1野口ビル3階	03-5942-8931			20	
313		ワークライズ ニコ	新井2-8-13	03-3388-2941			8	
314		ワクわーく	白鷺1-30-6 深澤ビル4階	03-5356-7371				19
315		カサ デ オリーバ	本町5-35-9	03-5340-8898				20
316		すばるカンパニー	若宮1-54-15	03-3339-6541				32
317		あとリエふぁんとむ	東中野4-2-2 篠木ビル2階・3階	03-3360-3517				20
318		あけほの作業所	上井草4-3-11	03-3395-1441	35			45
319		一般社団法人 ワークみらい	阿佐谷南3-11-3 南阿佐ヶ谷ハイツ1階・2階	03-6915-1562	20			
320		Conatus Suginami	西荻北2-1-10 並のービル1階2階	03-5311-1237		20		
321		杉並区障害者雇用支援センター	高井戸東4-10-26	03-5346-3250			20	
322		ウェルビー狹野駅前センター	上荻1-5-7 ハザマビル7階	03-6915-1421			20	
323		SAKURA杉並センター	高円寺北2-1-24 Core高円寺ビル3階	03-5327-8223			20	
324		パン工房 ブクブク	南荻窪4-1-15 春日屋ビル	03-6795-5695			20	
325		Tetoria杉並	高円寺南一丁目11番9号 コーシンコーポ101・205	03-5929-7250			20	
326		S. Uストリート	上高井戸1-1-9	03-5374-2505				35
327		リブレ	上荻1-5-8	03-3392-7946				40
328		バルテ	上荻1-13-10 共栄ビル303号室、302号室	03-3392-7939				40
329		杉並・あしたの会福祉作業所	阿佐谷南3-12-1 第三栄ビル	03-5397-3636				40
330	杉並区	アゲイン	永福4-1-11	03-5300-2834				34
331		けやき亭	成田東3-2-1	03-3311-6101				20
332		ゆい企画	成田東5-15-21 成宗マンション1階	03-3220-7880				40
333		地球儀	永福2-23-7 キャッスルプラザ永福	03-5300-0310				20
334		工房ラルゴ	上荻4-29-22	03-3399-1338				20
335		チャレンジ	桃井4-4-3 スカイコート西荻窪2	03-5310-5052				20
336		ワークショップ・かたつむり	和田1-5-18 アテナビル2階	03-3381-4278				20
337		koen the TAO	高円寺北3-6-2 1階	03-6383-0445				20
338		作業所にしおぎ館	西荻北4-31-12 西荻マンション1階	03-3397-3154				20
339		マカナ	天沼2-3-9 伊藤ビル2階、3階	03-6279-9579				20
340		tori dori	阿佐谷南3-1-21 徳和ビル2F	03-6383-2424				20
341		びーぶらす	阿佐谷南3-50-5 エントピア荻窪201	03-5335-7307				20
342		スリーパース	阿佐谷南一丁目18番6号 第7スカイビル402号・403号	03-5929-7613				20
343		パバゲーノ Work & Recovery	上高井戸一丁目13番1号 ルート上高井戸ビル2階A	050-88887970				20
344		障害者就労支援センター どんまい福祉工房	本天沼1-24-9	03-3396-2881				40

NO	区市町村	名称	所在地	電話	定員			
					生活介護	自立訓練 (生活訓練)	就労移行支援	就労継続支援 A型 B型
345	杉並区	ワークみらい	天沼3-6-6 吉田ビル201	03-6383-5746				20
346		ボジエット	南長崎6-3-4-7 風の樹ビル	03-3950-2075	40			
347		マイファーム	東池袋2丁目18-7 恵安ビル3階	03-6812-1358	10	10		
348		リヴァトレ高田馬場	高田3-7-9 花輪ビル1階	03-5985-4423		20		
349		ジョブトレーニング事業所E・G・B・A	北大塚3-3-4-7	03-3915-9051			6	
350		さら就労塾@ぼれぼれ/池袋	南池袋2-3-0-7 サトービル2F	03-5944-9123			20	
351		LITALICOワークス大塚	東池袋2-13-14 マルヤス機械ビル4F-B	03-5956-5116			20	
352		SIN医療福祉サービス	巢鴨1-19-12 八木下ビル6階	03-6912-0954			20	
353		Linkキャリアサポートセンター	東池袋1-25-17 ウエストビル7階	03-6912-8298			20	
354		SAKURA池袋センター	南池袋1-25-1 EQUINIA南池袋8階	03-3971-0133			20	
355		ウェルビー池袋センター	池袋2-40-13 VORT池袋17階	03-5956-2011			20	
356		Kaizen池袋	東池袋1-25-14 アルファビルディング2階	0502018-0076			20	
357		就労移行支援事業所 プレンティとしまく	南大塚2-26-12 鈴音ビル201	03-5981-9555			20	
358		ニューワークス 大塚センター	北大塚2-27-3 富士建LKビル3階	03-5980-9023			20	
359		ディーキャリア 池袋オフィス	池袋1-8-7 サン池袋1301	03-5957-1225			20	
360		脳卒中・身体障害専門就労支援センター「リハス」大塚	北大塚2-8-11 プログレスヒルズ5階	03-5944-5134			20	
361		manaby駒込駅前事業所	駒込1-42-2 EK駒込ビル3階、4階	03-6902-0497			20	
362		就労移行支援事業所COCOCARA	上池袋3-19-7グランメゾン2F	03-5980-8834			20	
363	豊島区	自立支援センターまめの樹	東池袋5-7-1 DRS第3ビル1階	03-5927-9207				23 25
364		フードサービス事業所	北大塚3-3-4-7	03-3915-9051			15	
365		シーキューブトキョー	南池袋2-8-5MIビル6階	09091080106			20	
366		ふれあいファクトリー	南池袋2-45-1 豊島区役所4階	03-3915-9051			10	10
367		あおぞら作業所	南長崎5-9-10 レジェンド南長崎102	03-3565-6242			20	
368		ジョブトレーニング事業所Ivy	北大塚3-3-4-7	03-3915-9002			19	
369		共同作業所オーク	池袋2-53-13 ルート池袋第2ビル4階・5階・6階	03-5992-8287			20	
370		就労継続支援B型 みつばちブンブン	南長崎6-3-4-13 風の樹ビル2号館	03-3954-0839			20	
371		ワークスペース のぞみ	南長崎5-18-2 南和ビル	03-6908-1919			40	
372		このはの家	南長崎5-18-7 コーポ藤1階102	03-6850-3019			20	
373		は〜と豊島	南池袋4-24-5 ロゼ南池袋201	03-5927-9795			20	
374		ル・ビュル	長崎1-18-9 阿部ビル	03-6905-8005			20	
375		こみっとプレイス	南池袋4-10-5 1階	03-6903-1355			20	
376		就労継続支援B型 BaseCamp	要町3-22-10 星野館ビル401	03-5926-7418			20	
377		リハスワーク豊島	北大塚2-8-11 プログレスヒルズ4階	03-5944-5134			20	
378		ワークスペースQULEBO(クレボ)	北大塚2-17-4 大塚キャリアビル3F	03-6903-6538			20	
379		サポートセンター オハナ	滝野川6-76-9 エスポワール・オチアイ401・501・601	03-3916-0851		10		
380		みのわマック	滝野川7-35-2	03-5974-5091		20		
381		リポーンプロジェクト ボランティア誓会	中十条1-2-18 障害者福祉センター4階	03-5963-6888		22		
382		フリック・ビウーマン	田端6-3-18 ビラカミラ301	03-3822-7658		10		10
383		トイトイトイ	志茂2-17-2 1階	03-5963-6090			6	
384		リポーンプロジェクト	中十条1-2-18 障害者福祉センター4階	03-5963-6888			8	
385		アルファ王子	岸町1-2-11 東亜ビル2階	03-5948-4270			20	
386		ファーストゲート	滝野川2-2-2 T・WAVEビル1階	03-5980-8747			20	
387		りんりんりん	赤羽西2-3-20	03-5948-9181			6	14
388		ジョブサ赤羽校	赤羽西1-18-8 アネックスワカマツ1階	03-5948-6900			20	
389		LITALICOワークス赤羽	赤羽西1-7-8 バルロード3_8階	03-5963-6960			20	
390	北区	Cocorport 赤羽Office	赤羽2-21-2 SD.Building3階	03-5939-6734			20	
391		わくわく配食サービス	赤羽南2-6-6 スカイブリッジビル1階、地下1階	03-3598-0089				15
392		ダイニング 街なか	十条仲原1-11-1	03-6454-3870			10	
393		ワークプレイスアミカ	滝野川6-76-9 エスポワール・オチアイ401・501・601	03-3916-0851				10
394		つばさ工房	西ヶ原2-40-12 パーソナルハイツ飛鳥山1階	03-3910-4617			20	
395		ワーク・イン・あすか	西ヶ原1-1-13 ヴェルテN101	03-3910-7550			20	
396		第二ワーク・イン・あすか	西ヶ原2-35-8	03-3949-0009			20	
397		ワーク・スペース・ポビー	十条仲原3-9-1	03-5933-5199			20	
398		第二ワークハウスベガサス	赤羽北1-20-2	03-5963-6090			25	
399		来夢	赤羽南2-6-6 スカイブリッジ21	03-3598-9100			20	
400		あいアイ工房	田端新町3-36-6 四季ビル1階	03-6807-6622			20	
401		作業所ボンエルフ	東日暮里3-8-16 3階	03-3806-9424	10			
402		療養通所それいゆ	東尾久3-19-6	03-6458-2890	5			
403		荒川愛患苑	西尾久7-50-6	03-3894-4100		20		
404		ワン・ステップ	東日暮里1-10-4	03-6458-3232		10		10
405		医療法人社団利田会 イーハートブ荒川	西尾久7-19-5レイラビル2階	03-6458-2217		20		
406		アルファ日暮里駅前	西日暮里2-21-1	03-6807-8752			20	
407		ディーキャリア 西日暮里オフィス	西日暮里6-47-8 サンライズ21 3階	03-6807-7792			20	
408		Cocorport 日暮里office	西日暮里2-49-5 光工芸社ビル1階	03-6806-7963			20	
409		LITALICOワークス日暮里	西日暮里2丁目26-9 STビル5F	03-5615-5525			20	
410	荒川区	オフィスサブライ東京	西尾久5-20-18	03-6240-8944			10	30
411		ワークハウス荒川	西尾久7-50-6	03-3894-4100				30
412		荒川ひまわり	荒川1-17-3-103	03-3891-0507				30
413		荒川ひまわり第2	東尾久3-20-10 ベルメゾンエス2階	03-3895-6149				20
414		ワークハウス荒川第2	西尾久7-51-7	03-3894-4100				20
415		studio 753	東日暮里6-22-13 1階	03-6806-7534				20
416		よつばのわ	西日暮里1-37-12 アイウエストビル1階	03-5615-2457				20
417		就労支援事業所 スカイあらかわ プレ	西日暮里5-2-20 サンリバー西日暮里102	03-6240-8770				20
418		サポートワーク スタンバイ	東尾久5-12-10 グランコート東尾久2C	03-6807-9018				20
419		イクトスマイム	桜川2-28-12	03-5398-1677	55			
420		f t i ビー・ワーク	成増2-23-1 太郎第二ビル	03-6904-1095				20
421		若葉ゆめの園多機能型事業所	若木3-15-1	03-3935-5780	35			
422		障害福祉サービス事業所 愛光	若木3-20-15	03-6281-0433	60			
423		サンライズ高島平	高島平7-26-8	03-3979-7666		30		
424		東京聴覚障害者支援センター	志村2-19-5	03-3967-0051		12		
425	板橋区	RDデイケアセンター	板橋4-6-1 板橋スカイプラザ2-J	03-5944-1602		20		
426		コア・デイケア・センター	赤塚3-21-9	03-5968-3555		30		17
427		S-STEP 板橋	板橋3-6-17SKT板橋ビル4階	03-5944-2910		10	6	
428		社会就労センタープロデュース道	大山金井町39-1 ダイアパレス101	03-5926-8803			20	
429		FTLビジネススクール 成増校	成増2-23-1 太郎第二ビル	03-6904-1095			25	
430		ヒューマングロー板橋	板橋4-6-1 板橋スカイプラザ2階1号	03-6905-7177			20	
431		チャレンジ板橋区役所前	板橋2-61-10 藤畑第1ビル301	03-6905-7047			20	

NO	区市町村	名称	所在地	電話	定員			
					生活介護	自立訓練 (生活訓練)	就労移行支援	就労継続支援 A型 B型
432		Cocorport 新板橋駅前Office	板橋1-4-8-12 GCTビル2階	03-5944-2761			20	
433		就労移行支援事業所COCO CARA板橋オフィス	板橋2-6-4-13 G・L・O板橋9F	03-5944-1126			20	
434		ウィズミー	板橋4-3-8-4	03-5943-5595				20
435		JHC秋桜	赤塚2-1-5-20	03-5997-2832				20
436		JHC赤塚	赤塚1-8-1-5	03-3975-3299				20
437		JHC志村	小豆沢3-6-7 2階	03-3967-3489				20
438		JHC大山	大山金井町38-12-104	03-3974-9981				20
439		こもね作業所	熊野町14-8	03-3958-6368				20
440	板橋区	ひあしんす城北	小茂根4-1-8-14	03-3956-9521				20
441		リトルハウス	高島平9-2-4-4	03-6361-0596				20
442		ときわの杜	常盤台3-2-7-12	03-5939-8994				20
443		Beech	清水町81-1-11	03-6909-6411				20
444		りそとひかり	舟渡3-2-8-14	03-5939-8530				20
445		ジーコ	高島平7-14-10	03-5939-8530				20
446		ココロネ板橋	向原三丁目7番9号	03-5964-5477				20
447		泰心就労継続支援センター	中板橋14-11 ホープビル102	03-5943-6772				20
448		就労継続支援B型事業所 ななテラス	向原3-7-7	03-5926-7945				20
449		GIF-TECH's	板橋2-6-4-13 GLO板橋10階	03-6820-0731				20
450		GIF-TECH's 志村坂上	小豆沢2-2-2-15 5階	080-7957-679				20
451		練馬区立心身障害者福祉センター	實井1-9-1	03-3926-7214		10		
452		チャレンジワークやまびこ	石神井町7-17-4	03-5923-9864			6	
453		青オニの家	西大泉3-1-1 ウェストビルズ1階 西側	03-3922-7366			6	
454	ワークショップ・ブルーベリー	練馬1-2-8-6	03-3557-8601			8	12	
455	にじ練馬	豊玉上2-8-5 第二矢幸マンション1階	03-6914-8780			20		
456	こぶし事業所	田柄1-4-3-0	03-6904-2291				17	
457	銀杏	練馬1-2-6-6	03-5999-3701				10	
458	赤オニの家	西大泉3-1-3 コーポ豊島1階 店舗	03-3922-7366				14	
459	すくらむ事業所	豊玉北4-1-1-7 BS第2ビル	03-5946-4901				15	
460	ワークスタジオ We I	實井1-1-3-13	03-5848-2641				20	
461	練馬区	山彦作業所	富士見台2-1-9-9	03-3998-5023				30
462		ほっとすべす関町	石神井台7-1-3-14	03-3929-3917				20
463		Hot Job	関町東1-1-8-2階	03-3929-7178				35
464		ほっとすべす練馬	富士見台1-2-6-19-102	03-5848-7730				20
465		ワークショップ石神井	石神井町7-1-7-4	03-5923-9811				30
466		やまびこ第二作業所	田柄1-4-3-0	03-3933-8935				30
467		べるはうす	東大泉3-6-6-16 大泉ガーデン内	03-3867-7740				20
468		つくりっこの家クラブハウス	大泉学園町4-2-0-14	03-5387-2477				40
469		共同作業所ホサナショップ	桜台1-1-2-5-203	03-3991-7931				20
470		えごのみ	栄町3-6-1 グレースコートB1-C	03-3948-1213				20
471		すのうべる	旭丘1-3-3-4 森田方1階	03-3952-3194				20
472		ユニバースショップ	豊玉北5-6-2	03-3994-1885				20
473		大泉学園実習ホーム	大泉学園町8-3-0-30	03-3923-6618				25
474		あんすの家	桜台1-8-2 ニュー桜台ビル	03-6914-8393				20
475	すまいる・フォレスト	石神井町2-3-6-15 ミキショウビル2階	03-5372-3666				20	
476	ウィズタイム	大泉学園町4-3-0-20	03-5947-4052				20	
477	たしさん福祉作業所	三原台3-2-8-10	03-6337-2719				39	
478	足立区	花畑共同作業所	東六月町5-2-0	03-6684-3990	13			10
479		たすかるステーション竹の塚	島根4-2-1-20	03-5851-8539	20			
480		生活介護事業所 らっこかん	梅田7-1-6-3 武林ビル2階	03-5888-6506	20			
481		生活介護事業所 らっこかん2号館	梅田3-1-8-1	03-5888-6873	20			
482		生活介護事業所 らっこかん3号館	梅田2-2-1-15	03-6806-4627	20			
483		生活介護事業所 らっこかん4号館	扇3-1-1	03-5647-8115	20			
484		生活介護事業所 らっこかん5号館	梅島2-1-1-19 富岡ビル2階	03-6808-3996	20			
485		かえで	血沼2-8-8	03-5691-7150	20			
486		東光	鹿浜4-2-5-29	03-5647-1131	60			
487		舎人あかしあ園	古千谷本町2-2-5-11	03-3854-1741	50			
488		足立区障がい福祉センター社会リハビリテーション室	梅島3-3-1-19	03-5681-0131		8		
489		キャリアあだち	千住1-1-1-2 北千住Vビルディング6階A	03-6806-2616		6	14	
490		足立区障がい福祉センター就労促進訓練室	梅島3-3-1-19	03-5681-0131			20	
491		就労支援施設 ウィズユー	興野2-1-8-12	03-5837-4830		6	6	18
492	就労移行支援センター フリーデザイン	西新井栄町1-5-5 海老原ビル301	03-5888-2230			20		
493	WEL'S ARK	舎人4-9-1-3	03-5837-4495			20		
494	ウェルビー北千住駅前センター	足立区千住3-5-7-2 田仁千住3丁目ビル3階ビル3階	03-5284-6331			20		
495	Job庵北千住	千住仲町16-1	050-34815931			20		
496	アポイント足立	谷在家3-2-0-13 第3丸本ビル2階	03-5647-6841			20		
497	就労移行支援事業所 あすた足立	竹の塚3-1-0-1 竹の塚ビル3階B	03-5856-4862			20		
498	ヒューマングロー梅島	梅島1-1-2-1-2 ブランドール梅島2階	03-5888-6970			20		
499	竹ノ塚カルディア	竹の塚6-9-4 飯田ビル501号	03-5851-9799			20		
500	フォーム竹ノ塚	竹の塚1-2-7-1 タケカビル5階	050-37085720			20		
501	生活学館足立校	足立3-7-1-6-101号	03-6807-2191			20		
502	Cocorport 北千住Office	千住1-3-6 TOCビル3階	03-5284-8927			20		
503	大滝チャレンジド	梅島3-2-4-4	03-3886-6331				18	
504	フリージア	梅島1-1-9-10 ホワイトテラス梅島	03-5845-5050				20	
505	ルブラン	中央本町4-4-1-2	03-5888-5908				20	
506	クリスタルサービス足立	西新井本町4-1-1-17 四季彩1階	03-5831-5924				20	
507	L i N E P A R K	綾瀬2-2-7-4 D1 AYASE 2階	03-4400-5584				20	
508	アイリス	梅島1-1-6-6 ジュネス小野田1階	03-3886-0303				20	
509	のんの	保木間1-1-3 東潤ビル1階	03-5831-1015				10	
510	インテグレーションセンター足立	平野1-2	03-6458-1342				20	
511	足立区精神障がい者自立支援センター	竹の塚6-1-8-4	03-3883-7177			15	25	
512	アリス	中央本町1-1-8-17	03-3849-6300				20	
513	協立作業所	梅島3-7-2-1	03-3840-4339				20	
514	綾瀬スマイル工房	東和1-2-7-16 ピーク・ショア1階	03-5697-5383				20	
515	ボンサンス・千寿	千住4-3-9	03-3888-1470				20	
516	はなさく第二共同作業所	柳原1-2-5-8	03-5813-3625				20	
517	アトリエはっと・しかはま	鹿浜7-2-3-13	03-3855-6135				20	
518	萌作業所	梅田2-1-9-1	03-3840-1003				20	
519	コスモス会	本木西町11-1-4	03-3854-3175				20	

NO	区市町村	名称	所在地	電話	定員				
					生活介護	自立訓練 (生活訓練)	就労移行 支援	就労継続支援 A型 B型	
520	足立区	ベルの会共同作業所	西新井本町2-15-7	03-3856-9420				20	
521		保木間作業所	保塚町9-14	03-3860-9513				20	
522		諏訪木作業所	古千谷本町2-15-19	03-3899-9513				20	
523		S. G. S. さんらいず	千住元町10-7	03-3881-6554				20	
524		WEL'S FLAT	舎人6-6-22	03-5837-4495				20	
525		一粒の麦	花畑4-34-16	03-3884-8351				35	
526		綾瀬共同作業所	東綾瀬1-23-5 雅マンション101	03-5682-9988				20	
527		コレカラ堂	大谷田4-18-2 ユリイカ1階	03-5849-5759				30	
528		すたっかあと	綾瀬2-37-1	03-6662-9001				20	
529		洲江作業所	保木間3-4-13 シオガマビル1階	03-5856-5806				20	
530		メロディー竹の塚	保木間1-1-13 足立水道会館1、2階	03-5851-9802				20	
531		けい SHARE	西新井2-32-14 サンセール西新井1階	03-5647-6616				20	
532		アトリエ・ミック	大谷田1-41-8	03-5856-3632				20	
533		OUCHI CAFE・KITCHEN	西新井5-18-14	03-6803-1755				20	
534		麹屋 時風	青井4-34-16	03-6806-3985				20	
535		就労支援施設すずかぜ・綾瀬	綾瀬1-33-14 アークステージ綾瀬2階	03-6240-7466				20	
536		就労継続支援B型事業所びすた	竹の塚3-19-5 松久ハイツ1階103A	03-5856-5563				20	
537		就労継続支援B型 DIAUBE WORKS	西新井1-1-6 加瀬ビル210 3階	03-6822-2382				20	
538		ラグーン綾瀬	綾瀬1丁目38-20	03-6662-6363				20	
539		デザイン	中央本町1-13-18	03-5845-3760				53	
540		ワーカースコープ青井	青井5-10-2	03-6807-2982				20	
541		葛飾区	葛飾区自立訓練事業所	堀切3-34-1	03-5698-1336		6		
542			就労支援施設すずかぜ・新宿	新宿2-15-10	03-5876-9101		6	20	
543			生活訓練センター そう	青戸5-33-9 若林ビル1・2階	03-6231-2380		20		
544			就労支援施設ピオラ	新宿3-9-11	03-6410-6147			6	20
545			あさひ	金町6-5-8	03-3826-6075			6	20
546			テイクハート青戸	青戸3-27-11 南葛ビル6階	03-6657-6525			20	
547			Cocorport 新小岩駅前Office	西新小岩1-3-11 フォーラム新小岩5階	03-6657-6190			20	
548			テイクハート金町	東金町1-42-5 豊勢金町ビル6階	03-5876-4650			20	
549			社会福祉法人東京コロニー 葛飾福祉工場 立石工場	立石8-50-1	03-3693-6640			6	
550			アップドラフト	東金町1-42-10 金町ビル3階	03-5876-5948				20
551			ファーストプランニング	柴又6-12-18 2階	03-6458-0420				20
552			社会福祉法人東京コロニー 葛飾福祉工場	金町2-8-20	03-3600-4001				40 34
553			第2あすなろの家	宝町2-2-27	03-5698-8293				20
554	あすなろの家		西新小岩4-21-12	03-3674-2560				20	
555	さくらハウス		新宿2-11-11 コイズミハイツ101	03-3627-3473				20	
556	就労支援センターファンタジア		細田5-16-11	03-6458-0127				50	
557	レッツ・エンジョイ		堀切2-6-4 ぶれじお華3階	03-6662-8701				20	
558	グリーンカフェ		新小岩1-49-2 古屋ビル3階	03-5879-4435				20	
559	叶夢		南水元2-23-20 センチュリーライム1階	070-55752851				20	
560	花だより リアン		西新小岩4-31-2	03-6657-7787				20	
561	ドンと来い 亀有		亀有2-34-5 ソピアルビル2階	03-6662-5658				20	
562	リmix studio とら		奥戸2-32-5	03-6356-8313				40	
563	手まり		新小岩1-51-13 大栄ビル3階	03-6231-4031				20	
564	江戸川区		ぐるーりーでいず	篠崎町2-58-3	03-5636-1755	20			
565			地域活動支援センターアンティ	鹿骨1-56-1	03-6638-7566	20			
566			とらいあんぐる	中葛西1-39-12	03-3686-1666	30			
567			小松川支援センター	小松川1-5-8 セーラ小松川8号棟1階	03-3684-1602	20			
568			デイサービスTOUSEI	西之江2-26-10 田澤ビル1F	03-3654-0202	19	19		
569			アクティビティサポートセンターゆい	平井5-14-10 協和物産平井駅前ビル3階	03-5655-7053	20	10		
570			ゆたかカレッジ江戸川キャンパス	北小岩1-4-3 クラウソハイツ2階B号室	03-6458-0971		24	28	
571			ヒューマングロー小岩	西小岩1-21-20 第20東ビル5階B号室	03-5829-4532			20	
572			就労移行支援事業所 natura	中葛西2-8-3 1階	03-6808-5291			20	
573			就労移行支援事業所ことのは修養館	松江1-1-8 あみたハウス光館2階	03-5678-8517			10	
574			リボン葛西駅前校	中葛西3-33-14 サクマビル3階	03-5659-0988			20	
575		ヒューマングロー葛西駅前	東葛西6-2-8 第2ユタカビル6F	03-6808-7920			20		
576		ディーキャリア 平井オフィス	平井4-6-3 グランテスタ2階	03-6842-5111			20		
577		ジョブサポート江戸川	鹿骨3-7-12	03-6638-6301			20		
578		ベル	西葛西7-12-12 リバーアイ1階	03-6808-4071			20		
579		就労移行支援事業所 こぶし瑞江	南篠崎町3丁目2-4 HENMIビル2階	03-5879-7160			20		
580		江戸川区立障害者就労支援センター	東小岩6-15-2	03-5622-6050			23		
581		ティオ船堀	船堀3-7-17 第五トヨダビル5C	03-3686-7321			20		
582		ティオ西葛西	西葛西6-10-12 MMビル3階	03-6663-9963			20		
583		タオ江戸川	東葛西1-45-11	03-6663-9680			10 10		
584		ワークワーク東京	東葛西3-17-41	03-6808-2070			10		
585		東京ソテリアエンプロイメント	松島2-9-2	03-5879-4970			20		
586		ラビス	中央3-20-10 江戸川中央ビル1階	03-6231-4706			20		
587		小岩作業所	南小岩3-9-6 テクノプラザビル1F	03-3671-8828			36		
588		PC工房	小松川1-5-2 トニワンビル305号室	03-5875-5592			60		
589		ジョブアンティ	鹿骨1-61-8 1階	03-6231-8035			20		
590		第二悠遊舎えどがわ	平井1-6-10 チェルシー泉1階	03-5628-2706			20		
591		元明館	南篠崎町2-34-6 第6ストークマンション102	03-3678-1814			20		
592		Y S G 土の夢	西之江4-16-11 前波ビル1階	03-3655-7224			20		
593		就労継続支援事業所 ワーク花きりん	中葛西6-10-7 江戸川ビル1階	03-6808-1670			20		
594		ワークスペースことのはBooks	船堀2-21-6 藤ビル1階、4階	03-6456-0735			50		
595		イーストフライト	小松川3-2-1 テクノタウン306	03-5875-5941			10 10		
596		味噌工房わくわく	篠崎町1-6-22	03-6638-9748			20		
597		エスブリッド	東小松川1-13-1-1F・3F	03-5879-4792			40		
598	トリコロレ	江戸川2-33-21 セントラルハウス1階	03-6638-9308			40			
599	タオ葛西	江戸川6-36-43 河内屋ビル102	03-6808-1231			20			
600	えどみらい	南篠崎町1-25-22 花みずき5-203	03-5879-8958			20			
601	A I L E 江戸川	西小岩1-16-6 エムエム米山ビル2階	03-4330-3310			20			
602	八王子市	愛幸	中野町2632	042-623-0020	60				
603		かたくりの家	堀之内1236	042-674-0520	27		13		
604		にんじんの家作業所	館町25-1	042-661-1077	20				
605		藍作業所	橋原町384-5	042-623-2534	20		20		
606		第三高尾青年の家	台町4-39-8	042-628-0569	30				
607		高尾青年の家	東浅川町529-1-101	042-662-7441	40				

NO	区市町村	名称	所在地	電話	定員			
					生活介護	自立訓練 (生活訓練)	就労移行支援	就労継続支援 A型 B型
608		グループG	西寺方町366 グランドソレイユ1階	042-650-5515	8			12
609		らいふ結	元八王子町2-1211	042-667-0039	20			
610		多摩藤倉学園	美山町1230	042-651-3755	49			
611		ウイングス	上巻分方町229-2	042-659-2966	20			
612		桜草 追分工房	追分町22-4	042-697-7713	20			
613		桜草 叶谷工房	叶谷町995-1	042-657-3858	20			
614		はらっぱ	長沼町1307-7	042-683-3378	6			
615		ビートル	橋原町1262-1	042-686-0537	20			
616		びゅあさぼーとせんたー	小比企町1769-4	042-657-4854	20			
617		Tonari	千人町3-17-1 蔵寿コーポラス1F	042-629-9675	20			
618		リンクス桐田	桐田町545-6	042-662-1055	20			
619		Mittleben穂高	元横山町2-22-10	042-686-0431	8			12
620		ふれんずmom	上巻分方町159-5	042-659-0222	20			
621		生活介護ふるる	大和田町6-3-29	042-641-0142	20			
622		ベルデ	下恩方町3452-1	042-659-1170	20			
623		ジネス	平岡町4-2	042-620-0086		8	12	
624		オープンスペース本郷町	小門町75-7 エイビット小門町ビル1・2階	042-625-7317		8		32
625		自立訓練施設 川口ハイツ	川口町3562	042-654-8555		20		
626		&ジョブ	明神町4-5-3 橋捷ビル4階	042-649-3637		6	14	
627		ルーチャ	明神町3-9-1 MKビル3階	042-649-3616		20		
628		多摩地域IPS就労支援センターリスタ八王子	横山町3-6 八王子横山町Jビル6階・9階	042-649-2649		20	14	
629		オネスティ	寺町43-9 中銀八王子マンション1階101号室	042-686-3988		20		
630		CocorportCollege 八王子駅前キャンパス	旭町10-13 カネダイ八王子ビル6階	042-649-2894		20		
631		エシカルベジタブルス八王子	大楽寺町534-1	042-686-2637		14	6	
632		アクセスジョブ八王子	明神町4-7-3 やまとビル2階	042-649-2989		6	20	
633		CocorportCollege 京王八王子駅前キャンパス	明神町4-6-13 八王子アリーナビル3階室	042-649-9364		20		
634		ディーエンカレッジ 八王子キャンパス	中町9-10 ひまわりビル4階	042-686-2287		20		
635		リワークセンター八王子	東町1-6 橋完LKビル4階A号室	042-660-7010		20		
636		八王子福祉作業所	元本郷町4-13-3	042-626-0631			12	55
637		ウェルビー八王子駅前センター	明神町2-26-9 MZビル3F	042-631-0540			20	
638		チャレンジジャパン八王子センター	東町3-11 プレイル八王子ビル5階	042-646-0536			20	
639		フードバンク八王子ワークス	中町2-9 ランメンビル3F	042-649-1769			20	
640		lykkeaアカデミー	横山町25-16 フロイデンビル2階	042-649-8260			6	14
641		アポイント	横山町6-9 八王子丸多屋ビル2階	042-649-5012			20	
642		シャル夢	南大沢2-220-9	042-689-6713			10	
643		Cocorport 八王子駅前Office	東町9-10 ECS第35ビル2階	042-649-9252			20	
644		ディーキャリアITエキスパート 八王子オフィス	東町5-5 ハルズ八王子2階	042-649-8125			20	
645		Cocorport 八王子第2Office	明神町4-5-3 橋捷ビル3階B	042-649-1469			20	
646		ディーキャリアITエキスパート 八王子第二オフィス	東町5-5 ハルズ八王子5階	042-649-3590			20	
647		めだかやドットコムレコード	子安町4-6-1 Phiビル1階A号室	042-649-7402			20	
648		就労移行支援事業所Kaizen八王子	明神町4-5-3 橋捷ビル3階A号室	050-20186882			20	
649		LITALICOワークス八王子	旭町12-4 日本生命八王子ビル7F	042-660-0008			20	
650		就労移行ITスクール八王子	横山町3-6 Jビル3階	042-649-9037			20	
651		シエル	初沢町1231-17 高尾力栄ビル202	042-629-9665				20
652	八王子市	ハートエース	子安町1-15-1 テクノビル2階	042-649-2432				20
653		リーフ	千人町2-3-16 プラザ西八王子2F	042-629-9602				20
654		風の谷	中野上町1-11-5 スペースE105号室	042-686-1155				20
655		風の谷 南新町	南新町14-3 小川ハイツ1F	042-686-3456				20
656		SunSun八王子	千人町2-19-8 SAKAビル2階	042-673-5459				15
657		オレオール☆	散田町3-1-7 1F	042-615-9155				20
658		アース	片倉町706-6	042-683-1206				20
659		HELLOS八王子東町	東町1-6 橋完LKビル5階	042-649-9945				10 10
660		就労継続支援A型事業所 ワゲンの森八王子	万町13-2	042-686-3688				20
661		和 Latte めだか工房	左入町258-1	042-659-3131				10
662		あけぼの事業所	滝山町1-53-1	042-692-4113				20
663		ピーニングスペース萌	東浅川町528-3 石井ビル	042-668-7226				20
664		Sora	戸吹町557	042-696-3108				20
665		ワークポート	千人町2-7-5	042-669-0340				30
666		ハッピーフルーツ	裏高尾町397-14	042-673-4255				20
667		リサイクルわかくさ	元本郷町3-16-12 砂庄ビル101号室	042-624-9671				20
668		ブレワーク	並木町3-3 グランドメゾン八王子1F	042-686-0325				20
669		アイワークス	小比企町480-1 サニーヒルいそま207号	042-636-9993				20
670		ピアわかくさ	横山町20-19 橋本ビル2階、3階	042-631-9404				20
671		夢草子	松木32-15 マルベリーコート201、202	042-689-5571				20
672		夢畑	堀之内1052	042-653-9247				60
673		草夢	松が谷11-5-102	042-682-3063				40
674		きずな工房からまつ	川口町1559-8	042-659-1885				20
675		ほっとスペース八王子	八幡町13-2 ふくしまやビル2階	042-628-2319				20
676		デイサービSTRY	寺町60-5	042-634-9067				10
677		ブエンテ	打越町2003-1 グランデール北野2階B区画	042-683-3624				20
678		そらいろ作業所	上巻分方町274-1	042-659-1461				20
679		梅坪事業所	梅坪町116-1	042-696-5631				20
680		ファースト・ステップ	八日町7-18	042-649-7085				40
681		ESPRIT	戸吹町111-3-1F	042-696-3381				40
682		きゃとる	千人町1-5-15 ライオンズプラザ西八王子111号	042-634-9603				40
683		パソコンサロン夢像	別所1-11-8 アルデバラン101	042-674-0407				50
684		すまいる工房/喫茶ほほえみ	北野町593-17 マンション浮羽1階	042-649-3373				10
685		めだか販売店	子安町1-2-6 南口駅前ビル5F	042-649-4410				20
686		ホープスカイ	下恩方町1158-10	042-659-1383				20
687		イル・ヴェント	桐田町1214-1 めじろ台ハイム102	042-686-2421				20
688		ココテラス	小比企町536-3	042-683-3435				20
689		滝山事業所	滝山町1-12-1	042-696-3531				20
690		Piccolo Passo	大横町2-17	042-686-2080				20
691		ぶるー夢	南大沢2-220-9	042-674-0475				40
692		パン&カフェ こすもす	片倉町440-15 メゾンパークス103号	042-686-2622				20
693		サーカス	西寺方町658-1 リペーラ三光1F	042-659-1751				20
694		HELLOS八王子子安町	子安町1-14-7 八王子南口センタービル1F	042-649-9075				20
695		すまいる実験室	打越町2001-9 北野レインボービル1階	042-683-3771				20

NO	区市町村	名称	所在地	電話	定員				
					生活介護	自立訓練 (生活訓練)	就労移行支援	就労継続支援 A型 B型	
696	八王子市	就労支援てらす	戸吹町1362	042-696-3643				20	
697		ひまわり	片倉町720-1 サンヒル藤谷戸1階1号室	042-683-3378				20	
698		就労支援事業所 Ring (りん)	式分方町684-6	042-686-2542				20	
699		めだかやドットコムミュージアム	子安町1-9-4 東和エクセレントシティ1階	042-649-5701				20	
700		ボンジュシュ	横山町15-2 フィル・パーク八王子横山II 1階	042-686-3583				20	
701		HELLOS八王子明神町	明神町3-26-1 澁谷ビル2階	042-656-8067				20	
702		Re	明神町1-7-14	042-690-8844				20	
703		スタジオてくてく 八王子	東町1-6 橋完LKビル 4階	042-649-1654				20	
704		むらさき	打越町2014-2 クレールメゾン北野101号	042-615-9095				20	
705		夢来	別所1-3-18 ランネット201、202	042-674-5994				30	
706		あらいと	並木町14-20	042-663-6966				20	
707		いちょう企画	本町4-7 東屋ビル	042-686-1870				10	
708		HACHIOJI FARMER'S KITCHEN ふぁむ	川口町3721-2	042-659-1722				20	
709		elevate 2nd	新町7-12 岩崎ビル2階	042-649-9576				20	
710		共に働く たまてばこ	松が谷11-6	042-652-5038				20	
711		Wood Factory	川口町961-6	042-659-2394				20	
712		共生サロンまつまる	松が谷11-6	090-38060832				20	
713		立川市	立川リハビリ	富士見町7-33-3	042-521-1234	40			
714			ワークセンターまことくらぶ	錦町6-28-15	042-521-3988	10			20
715			グループいもっこ	一番町3-6-1	042-531-6798	16			20
716			リカバリーセンター転	錦町3-5-23-602	042-548-3561	14	6		
717	いろりん		富士見町4-8-15シャトー立川2階	042-526-1279	20				
718	生活介護事業所 絲		栄町3-2 ミカモビル303・305	042-512-5192	20				
719	えんばわ		柴崎町2-10-16 オオノビル1階・2階	042-512-5909	20				
720	立川マック		錦町2-6-22 五常ビル101	042-521-4976		14	6		
721	すべいろ		曙町2-34-6 小杉ビル3階	042-525-7579		20			
722	生活訓練事業所Kaen立川		柴崎町3-10-5 大雅ビル2階	050-20183218		20			
723	ゆたかカレッジ立川キャンパス		曙町1-17-1 石川ビル2階	042-506-1347		28			
724	チャレンジドジャパン立川センター		曙町1-11-9 五光曙第二ビル2階	042-595-6891			20		
725	EXP立川		錦町2-1-26-302	042-595-9670			20		
726	アビリティーズジャスコ立川センター		曙町2-22-7 URBAN+ 1階	042-512-9907			20		
727	ディーキャリア 立川オフィス		曙町2-22-20立川センタービル9階	042-595-8163			20		
728	LITALICOワークス立川		柴崎町3-5-9 なとりビル5F	042-521-6023			20		
729	LITALICOワークス立川北		曙町1-21-1 いちご立川ビル2階	042-548-4280			20		
730	就労移行支援事業所Kaen立川		柴崎町3-10-5 大雅ビル2階	050-20183832			20		
731	立川おりおん		柴崎町二丁目4番15号ほまれ屋本社ビル4階	042-595-7484				20	
732	Hachisu		一番町1-41-11	042-507-4470				10	
733	ワークステーション立川		富士見町7-33-3	042-521-1234				50	
734	柿の木カンパニー	曙町3-4-3 ウェルダン武藤ビル3階	042-523-2962				30		
735	立川けやき福祉作業所	高松町3-20-9 みくにローラー貸事務所101	042-522-0155				20		
736	花音	栄町4-14-9 サンシャインハイツ101・201・202・208号室	042-512-8411				20		
737	たんばぼ	富士見町1-18-10ワコー立川1号室	042-519-3159				20		
738	アイル	高松町3-29-15 浦野ハイツ1階、202号室	042-849-2771				20		
739	WORK SPACE hinata	羽衣町2-41-1 羽衣第一ビル1階	042-512-9763				20		
740	いすきあ立川	錦町2-1-26 N building 202	042-512-5979				20		
741	柏の葉	柏町4-66-3	042-537-8547				20		
742	たちかわーく	錦町2-12-9 1階	042-512-9315				20		
743	武蔵野市	生活リハビリサポートすばる	八幡町4-28-13	0422-55-3612	10				
744		ワークセンター大地	吉祥寺北町4-11-16	0422-54-5112	40				
745		ルンアルン1	中町1-34-5 武蔵野第2パークマンション303	0422-59-0081		12	8		
746		ミラトレ三鷹	中町1-6-7朝日生命三鷹ビル6F	0422-38-5820			20		
747		ジョブアシストいんくる	中町1-28-10	0422-50-1701			20		
748		アビリティーズジャスコ武蔵境センター	境南町2-3-16 武蔵境第1高木ビル4階	0422-30-5682			20		
749		就労移行支援事業所 TODAY吉祥寺	吉祥寺本町3-21-12 光ビル1階	0422-38-7725			20		
750		Cocorport 三鷹駅前Office	中町1-13-3 ホームスト武蔵野ビル6階	0422-38-9700			20		
751		ディーキャリア武蔵境オフィス	境2-2-19 武蔵境イニシャルハウス3階	0422-59-0851			20		
752		ニューロワークス 吉祥寺センター	御殿山1-6-11 K2ビル3階	0422-26-9503			20		
753		就労支援センターKITARU	中町1-19-2 矢島ビル201号室	0422-36-3577			20		
754		LITALICOワークス三鷹	中町1-24-15 メディパーク中町1階	0422-60-6370			20		
755		ワークセンターけやき	西久保2-27-6	0422-54-5096				10 30	
756		ワークショップMEW	中町3-4-9ディアハイム武蔵野ビル1階	0422-36-2089				24	
757		カバーズ	境1-17-6 興栄マンションむさしの106号	0422-55-1533				20	
758	らんたん	西久保2-30-2 103号室	0422-90-2196				20		
759	三鷹市	三鷹市北野ハビネスセンター	北野1-9-29	0422-48-6331	32				
760		巢立ち風	野崎2-6-42	0422-34-2761		10		50	
761		サザン	上連雀1-1-3	0422-56-8261		20		20	
762		ウェルビー三鷹センター	上連雀3-32-3 名取屋興産ビル305	0422-40-4800			20		
763		就労移行支援事業所 TODAY三鷹	下連雀4-15-38 ビバリーホームズ三鷹1・2階	0422-24-6288			20		
764		巢立ち工房	下連雀4-17-6 ミタカサンライズマンション102	0422-24-7739				20	
765		三鷹ひまわり第一共同作業所	下連雀4-8-20	0422-76-0388				30	
766		三鷹ひまわり第二共同作業所	上連雀4-1-8 福祉コアかみれんB1	0422-48-5240				20	
767		三鷹ひまわり第三共同作業所	下連雀3-11-8	0422-72-0231				20	
768		むうぶ舎新川	新川4-9-5	0422-44-7507				20	
769		むうぶ舎中原	牟礼7-5-14-1階	0422-49-3583				28	
770		食茶房むうぶ	新川6-9-23	0422-43-4600				20	
771		工房 時	野崎2-6-41	0422-30-5571				30	
772		ぼけっと工房	牟礼1-18-13 ハイツ白樺3号棟1階	0422-26-7123				20	
773		リビングハウスMAM	上連雀2-18-16 1F	0422-41-8758				20	
774	青梅市	青梅市自立センター 生活介護事業所	今井5-2434-2	0428-32-1631	35				
775		多機能型支援施設 ほたるの里	長淵5-1086	0428-25-1200		20			
776		アライブデイクアセンター	東青梅1-8-1 3F	0428-84-2901		40			
777		アルホープ	東青梅5-3-4 アルトポンテ2階	0428-24-3612			10	10	
778		青梅市自立センター 就労支援事業所	今井5-2434-2	0428-32-1631			6	74	
779		すずらん	今井一丁目43番地-1	0428-34-9310	20			10	
780		ジョイントワークひこぼえ	大門2-261-1	0428-32-8757			6	14	
781		いいあさファーム	成木3-315-5	0428-85-8676	14			10	
782		就労継続支援B型事業所 悠	師岡町4-112-18	0428-84-2177				20	
783		B L U M E (ブルーメ)	野上町4-4-5 藤村ビル1階	0428-28-0242				25	

NO	区市町村	名称	所在地	電話	定員			
					生活介護	自立訓練 (生活訓練)	就労移行 支援	就労継続支援 A型 B型
784	府中市	作業所スクラム	分梅町5-25-1	042-304-6000	20			20
785		府中共同作業所	寿町3-3-6	042-367-0640	35			
786		ワークセンターこむたん	寿町3-3-6	042-306-8639	40			20
787		集いの家	南町1-45-1	042-360-0044	20			20
788		むさし結いの家	白糸台3-22-3	042-340-4441	20			
789		ケアチーム大芽	若松町1-2-5 芽生会BLD	042-314-7014			8	12
790		Tomorrow	朝日町2-24-8 1階	042-319-9244			20	
791		ウェルビー府中駅前センター	寿町1-1-3 三ツ木寿町ビル8階	042-306-6273			20	
792		就労移行支援事業所ハビネスサポーター西府	西府町3-1-5 スウィング242 102号室	042-319-2318			20	
793		manaby府中駅前事業所	府中町1-1-5 府中高木ビル5階	042-306-8911			20	
794		Cocorport府中駅前Office	府中町1-10-3 府中南ビル3F	042-319-0583			20	
795		ディーキャリア 府中オフィス	八幡町1-8-20 1・2・3階	042-319-0063			20	
796		LITALICOワークス府中	宮町1-40 KDX府中ビル5F-E	042-314-2371			20	
797		ワークショップさかえ	晴見町3-18-7 晴見町ハイツ	042-336-5807				20
798		コットハウス	住吉町2-13-3 ヘルメゾン住吉第2 101号室	042-368-2550				40
799		レスポワール工房	美好町1-30-3 シャロンホテル矢代1階	042-367-5080				20
800		童里夢工房	是政2-19-35	042-334-4083				20
801		梅の木の家共同作業所	分梅町3-34-8	042-368-6841				30
802		わかまつ共同作業所	清水が丘3-2-20	042-334-3126				20
803		ギャロップ	若松町1-9-1	042-365-7363				20
804		プロジェクトツけやきのもり	住吉町1-60-10	042-368-7989				20
805		西府いこいプラザ	西府町3-29-17	042-354-6760				30
806		昭島生活実習所	松原町3-11-5	042-541-8796	40			
807		第2リサイクル洗びんセンター	武蔵野3-2-19	042-542-5800	15			10
808		笑プラス	拝島町2-10-11	042-519-4721	20			
809		HIKARI	緑町5-1-6	042-519-1905	20			
810		第1リサイクル洗びんセンター	武蔵野3-2-19	042-542-5800				60
811		食工房ゆいのもり	上川原町1-9-15	042-542-5160			6	34
812		ゆいのもり田中町	田中町1-19-4	042-542-6776				20
813		ぶーやんあしながくらぶ2号館	美堀町4-9-8	042-545-6640				40
814	障害者就労プラザあいあい	美堀町3-8-1 昭島市環境コミュニケーションセンター	042-546-6009				24	
815	ゆいのもりつつじが丘	つつじが丘3-5-6-108	042-545-5451				30	
816	MIRAI	朝日町1-9-7 K・Kビル101号室	042-519-2942				20	
817	あんだんて	中神町1157-30	042-519-2816				20	
818	studio M	朝日町1-6-2 haramo cuprum302	042-519-7916				20	
819	にここご食堂	朝日町1-5-11	042-541-0706				20	
820	調布市	シェア	下石原1-42-11	042-481-1157	15		25	
821		結の里	上石原1-18-48	042-442-2023	25		35	
822		創造生活	東つつじヶ丘2-37-1	03-5384-7066	20			
823		高次脳機能障がい者活動センター調布ドリーム	飛田給1-50-1	042-444-3068		20		20
824		リフレッシュ工房	小島町1-4-18 メゾン調布102号室	042-486-4531		10		10
825		クッキングハウス	布田1-10-5 稲毛家ビル2階	042-498-5177		6		29
826		シンフォニー	小島町2-55-4	042-488-4436		12	28	
827		調布市こころの健康支援センター	布田5-46-1	042-490-8166		20		
828		障害者生活訓練事業所Porta	菊野第1-52-4 三高家ビル2-C	042-444-6254		20		
829		調布くすの木作業所	小島町3-72-26	042-486-9129			6	44
830		LIMO調布	布田1-40-3 佐藤ビル201	042-426-8988			20	
831		Cocorport 調布Office	小島町3-69-14 第二荒井麓峰ビル1F	042-444-4169			20	
832		だいち調布第3事業所	東つつじヶ丘2-27-4 新井ビル201	03-5315-5981			10	10
833		こひつじ舎	上石原1-36-7	042-488-4433				50
834		びいす	深大寺元町4-7-12	042-230-9776				30
835	爽々苑	上石原3-7-8	042-480-8294				20	
836	創造農園	東つつじヶ丘2-27-1	03-5314-7081				60	
837	だいち調布事業所	東つつじヶ丘1-2-7 1階	03-6279-6482				35	
838	だいち調布第2事業所	西つつじヶ丘4-27-9-105	042-426-9555				20	
839	キナリヤ	仙川町1-25-4	03-6676-9627				20	
840	らぶらんど国領	国領町8-11-3	050-3578-1395				20	
841	町田市	小野路共働学舎	小野路町2203	042-735-7676	20			
842		湯舟共働学舎	小野路町1733	042-737-7676	30			
843		町田ゆめ工房	相原町2983-157	042-782-1491	10			10
844		ATOM	原町田4-18-14 L・Iビル201	042-729-7997	20			
845		生活介護事業なないろ	木曽西2-17-16	042-794-3252	65			
846		赤い屋根	大蔵町122	042-736-6020	40			
847		プランスクリエイティブセンター	下小山田町1532	042-812-0276	20			
848		びっころもんど	中町4-13-1 1階	042-860-7256	5			
849		原町田スクエア	原町田5-4-19	042-725-0786			6	74
850		CocorportCollege 町田駅前キャンパス	森野1-13-3 竹内ビル3階	042-707-6186		20		
851		ひあたり野津田	野津田町1832-5	042-736-8421			10	30
852		ウェルビー町田市役所前センター	森野2-2-36 Wald202 1階	042-710-5711			20	
853		ウェルビー町田駅前センター	森野1-33-11 町田森野ビル102	042-850-9830			20	
854		ルミノーズ町田シバヒロ前	中町1-30-24 KRBOX4階401号	042-860-7587			20	
855		ワン・ブリッジ町田	森野1-30-8 ノアビル401	042-850-8878			20	
856	就労移行支援事業所ハンドシェイク	原町田3-8-12 網倉ビル3階	042-850-8498			20		
857	ディーキャリア町田オフィス	中町1-18-12 MFビル3階	042-794-7482			20		
858	Cocorport 町田駅前Office	原町田1-1-3 ハイストーンビル402	042-850-9161			20		
859	ルミノーズ町田	中町1-2-2 森町ビル5階	042-851-8491			20		
860	スワンカフェ&ベーカリー町田1号店	中町3-7-17	042-785-4533				20	
861	福祉レストランフレンズ	南成瀬5-12 町田市立総合体育館内	042-727-9844				20	
862	ラ・ドロン	森野3-19-13	042-721-0402				20	
863	クローバーの会	本町田2507-4 町田木曾住宅ハ-16-103	042-791-3357				20	
864	富士清掃サービス	忠生3-18-1 コーポラス坂の上102	042-792-0757				40	
865	富士作業所	忠生2-26-12	042-792-0865				40	
866	森工房	忠生4-23-6	042-792-3661				20	
867	ノーマライゼーションK	山崎町2200 山崎団地名店街3-18-104・105	042-794-9056				10	
868	お〜くらいど	大蔵町1969-1	042-736-5825				20	
869	サエラ	木曾町495	042-850-8420				20	
870	羽工房	忠生3-14-16	042-793-0658				20	
871	ノーマライゼーションA	野津田町1208	042-860-5379				20	

NO	区市町村	名称	所在地	電話	定員				
					生活介護	自立訓練 (生活訓練)	就労移行支援	就労継続支援 A型 B型	
872	町田市	エッグドーム・スローワールド	相原町4342	042-782-6588				15	
873		就労継続支援事業B型なないろ	木曾西2-17-16	042-794-3252				45	
874		第2赤い屋根	玉川学園2-7-13	042-785-5040				20	
875		黎音	本町田3486 1-50-101	042-860-7104				20	
876		meray	中町4-3-24	042-316-1256			20		
877	小金井市	Dream Up	本町1-5-1 アルプ武蔵小金井201	042-401-2420			20		
878		あん工房	本町3-8-1 第二佐藤ビル	042-385-1126			6	14	
879		共同作業所 希望の家	東町2-24-17	0422-32-5071				20	
880		スペース楽	東町4-10-14 第2黒沢コーポ1F	042-388-6456				20	
881		手づくり工房 たいさんばく	貫井南町4-11-11 グランバレイ102・105	042-380-8224				20	
882		パン工房ノア	本町1-6-17	042-388-4020				20	
883		ムジナの庭	中町4-12-18	042-316-5677				20	
884		からしだね	貫井北町3-6-31 金子マンション5号室	042-401-0127				20	
885		にこにこファクトリー	本町1-14-15	042-401-2556				20	
886		小平市	小平市立たけいよう福祉センター	小川西町5-25-15	042-343-4976	20			
887	小平市立あおぞら福祉センター		鈴木町1-472	042-326-4980	45				
888	夢風船		小川町2-1931-1	042-347-9022	20				
889	夢の樹みどり		小川町1-744-1	042-313-6844	40				
890	生活リハビリセンター六三四		仲町364-1	042-343-1895	20				
891	生活リハビリセンター雅		仲町357-6	042-312-1894	20				
892	生活リハビリセンター絆		仲町355-4	042-343-5501	20				
893	ワークセンター夢の樹		大沼町2-1-3	042-349-2586			10	50	
894	あさやけ喜平橋食堂		上水南町2-23-21-5	042-312-0793			6	14	
895	みくま		大沼町2-1-12	042-312-3739				17	
896	のぞみ作業所		大沼町2-12-5	042-342-5711				55	
897	小平第二みどり作業所		天神町3-7-16	042-313-4461				40	
898	あしたば作業所		鈴木町2-187-3	042-467-8071				20	
899	食事サービスセンターなごみ		美園町1-4-1	042-345-2118				20	
900	baum		学園西町3-24-18	042-313-2798				20	
901	サングリー	小川町1-943	042-345-1585				30		
902	クラブハウスはばたき	小川町1-407-11	042-343-0676				20		
903	あさやけ第二作業所	小川町2-1159	042-345-1564				40		
904	plans	仲町425-12 アカシアビル201	042-313-6254				20		
905	おだまき	小川東町4-2-1 小平元気村おがわ東	042-346-4530				30		
906	小平福祉園	花小金井8-1-10	042-433-9330				10		
907	日野市	里山耕房くらさわ	東豊田3-8-9	042-583-8137	25				
908		スローワールド おちかわ屋	神明4-22-6	042-843-1651	20				
909		光の家就労ホーム	旭が丘3-6-6	042-589-5410	20			20	
910		ほのぼのびっぐま	栄町1-31-1	090-22061105	20				
911		れんげ	日野本町6-1-3 (日野市市民の森ふれあいホール内)	042-581-7948			6		
912		こみっと&アルテ	日野本町3-13-17 MIIビル3階	042-514-8903			8	12	
913		やまぼうし平山台	平山2-1-1	042-506-9020				14	
914		たんぼほひのセンター	栄町2-17-1 都営日野栄町二丁目アパート2号棟1階	042-581-3072				40	
915		たんぼぼたかはたセンター	高幡864-15	042-599-7299				40	
916		くつろぎ	日野本町2-5-33	042-587-4868				20	
917		ハートリボン	東豊田1-17-1	042-843-4708				20	
918		メダカフェ	日野本町4-6-20 ホテル プーゲンピリア日野	042-589-3633				20	
919		ライフサポート つばさ	富士見町3-4-16	042-394-1761	30				
920		ひなたの道	廻田町1-15-1	042-397-2700	40			40	
921		トコロ青葉ワークセンター	青葉町2-39-10	042-395-1439	6		6	83	
922	みどりの森	野口町1-8-23	042-395-3210			9	31		
923	福祉事業センター	富士見町2-7-5	042-395-3636			15	65		
924	コロニー東村山	秋津町2-22-9	042-394-1111			6	15		
925	あきつ園	秋津町5-11-15	042-392-4800				40		
926	なごみの里 就労継続支援B型	恩多町5-38-4	042-395-5700				40		
927	平成の里	青葉町3-30-7	042-397-5966				37		
928	東村山市	共同作業所セサミ萩	萩山町2-2-15	042-347-4587				20	
929		える・ほいん	萩山町2-10-15	042-392-8090				20	
930		けやき第二作業所	萩山町3-19-2	042-395-4655				20	
931		けやき第一作業所	秋津町2-32-15	042-395-9566				20	
932		飛翔クラブ	栄町2-9-32 晃正プラザ303	042-395-1427				20	
933		仲間の家	廻田町3-4-5	042-392-5060				20	
934		久米川共同作業所	久米川町2-21-14	042-396-5649				20	
935		かりん	秋津町2-37-47	042-393-2013				20	
936		希望園	戸倉4-14-7	042-321-2200	20			17	
937		SORA	西町二丁目2番3号第5東財ビル1階	042-505-4895	20				
938	ワークセンター・さくら	戸倉3-1-1	042-324-3376	20					
939	国分寺市障害者センター	泉町2-3-8	042-321-1212	38			10		
940	国分寺市	この里	東戸倉2-7-26	042-312-2728	20				
941		SUN salon	西町5-29-2	042-505-7977	20				
942		さつき共同作業所	東元町3-4-19 本多ビル1階	042-326-3775			6	34	
943		トライフル国分寺	内藤2-41-69	042-505-9940			6		
944		チェンジアップ	西町3-15-5	042-502-0181				20	
945		国分寺カルディア	本町3-7-2 ジョイナス国分寺B1F	042-313-9693				20	
946		LIIMO国分寺	南町3-22-2 ZELKOVA BLDG 2号室	042-313-9677				20	
947		Cocorport 国分寺駅前Office	南町3-11-14 榎野第二ビル2階	042-312-4382				20	
948		ともしび工房	西恋ヶ窪4-10-2	042-324-7071				20	
949		食彩工房プラスワン	戸倉3-2-19	042-300-8050				40	
950	国立市	ワークオアシス アレズまほろば	谷保5019-7 エスポワール国立1階	042-505-7514	10			10	
951		福祉作業所天成舎	富士見台3-33-22	042-571-2231	20			40	
952		ピアス	富士見台1-17-29 アップスタイルビル1F	042-505-9646			20	20	
953		ディーエンカレッジ国立キャンパス	東1-15-8 吉野ビル2階	042-505-7131			14		
954		ふっくりー	西2-20-8 第3村上ビル2階	042-505-8963			10	10	
955		レジリエンス	中1-14-6 市野澤ビル3F	042-505-6194				20	
956		ディーキャリアワーク国立オフィス	東1-15-8 吉野ビル2階	042-505-7131				6	
957		デイセンターたまぶらねっと"わ"	西2-11-30 関ビル第一101、103号室	042-505-9434				20	
958		福生市	障害者生活介護通所施設せせらぎ	熊川202-1 ホワイトパレス拝島105	042-551-2950	20			
959			ジョブスペース游	福生字武蔵野2351-1	042-553-2575			10	35

NO	区市町村	名称	所在地	電話	定員				
					生活介護	自立訓練 (生活訓練)	就労移行支援	就労継続支援 A型 B型	
960	福生市	就労センター拜島駅作業所	熊川1395-1	042-553-1537			6	14	
961		わーくあっぷ福生西口	本町123-1 加藤ビル4階	042-513-0041			9		
962		麦わら帽子	大字福生2125-3	042-552-2258				30	
963		就労センター第2拜島駅作業所	熊川1646-1 サンライズマルヤマA	042-513-7018				20	
964	狛江市	わーくあっぷ	武蔵野台1-11-7	042-513-7132				51	
965		こまえ工房	東和泉1-32-21	03-3480-1443	20				
966		多機能型事業所バザバ	和泉本町1-9-4 光洋産業第二ビル1階	03-5761-7380	14	15			
967		生活介護事業所 ボンテ	元和泉2-35-1 あいとびあセンター4階	03-3480-2794	20				
968		就労支援事業所メイ	元和泉2-35-1 あいとびあセンター3階	03-3480-8187				40	
969		クオリライフ狛江和泉	和泉本町四丁目2番13号 SANTESAKAE202	03-6272-6391				20	
970		こまえ工房	東和泉1-32-21	03-3480-1443				20	
971		かたつむりの会作業所	中央2-830-4	042-567-1028	10			20	
972		PACE	奈良橋5-814-14	042-843-6375	8			12	
973		東和市中総合福祉センターは〜とふる	桜が丘2-53-6	042-516-3981		10	6	10	
974	東大和市	さんすてっぷ	南街1-39-13 まるかビル2階	042-562-6880		20			
975		就労支援事業所NOAH	南街5-89-10 Yビル1F	042-566-8891				20	
976		あとリエトントン	南街5-69-6 ハynesオマタ101~103、202	042-566-3920				20	
977		第2あとリエトントン	向原4-33-9 ブルーバード101・206	042-566-4001				20	
978		ライブリ工房	清水2-827-1 フォレストIV1階	042-567-2513				20	
979		喜良	高木2-97-2	042-843-6581				20	
980		清瀬市	ペーカリーショップどんぐり	松山3-18-35	042-492-8059				40
981			清瀬どんぐりの家	野塩4-230-1	042-493-0210				39
982			スマイルアーク	松山1-12-15	042-497-1735				20
983			就労継続支援B型事業所 マザアス	松山1-4-20 松東ビル203号	042-497-8620				20
984	活動センターかなえ		南沢2-20-51	042-452-6405	40				
985	すばる		前沢5-5-8	042-476-1081	20			18	
986	プラタナス		前沢1-4-25	042-420-9080	29	6			
987	リカバリーカレッジ・ポリフォニー		東本町16-2カーサブランカ久仁107号	042-430-2199		20			
988	くるめパソコン作業所		東本町12-9 實井総業ビル201	042-472-3155			10	24	
989	就労支援事業所 コイノニア		滝山5-1-16 さはら文具ビル	042-470-9009				10 28	
990	東久留米市	きぼう工房東くるめ	下里2-16-21	042-420-1764			10	10	
991		広域地域ケアセンター バオバブ	大門町2-13-11	042-474-7895				29	
992		ピープルファースト東久留米	滝山4-1-40	042-476-5465				12	
993		第二どんぐりの家	八幡町3-1-37	042-470-1685				30	
994		ぶどうの郷	大門町1-2-4	042-471-6388				24	
995		どんぐりの家	中央町6-2-55	042-475-9559				25	
996		しおん学園(忘れな草)	下里7-8-20	042-420-4387				20	
997		any	本町1-4-39	042-420-4510				20	
998		武蔵村山市	ひなた和楽館	中央4-55-5	042-569-8747	20			10
999			第二えのき園	学園3-5-4	042-516-9315	20			
1000	たまこヒルズ		中藤2-28-1	042-567-5502		20			
1001	えのき園		学園3-84-1	042-565-6062				25	
1002	スペース・まどか		伊奈平1-64-1	042-560-7900				30	
1003	村山たんぼぼ		学園3-59-3 コロコロセンター1階	042-569-8373				20	
1004	NPOかたくり		緑が丘1460-47-24	042-561-6300				20	
1005	ジョイナス		中藤4-59-1	042-516-8366				20	
1006	結(ゆい)緑が丘		大南2-47-17	042-516-8521				20	
1007	マリゴールド		学園5-16-3 三友ビル1階	042-843-5281				20	
1008	多摩市	コラボたま ワークセンターつくし	永山6-13-1	042-375-3233	30			25	
1009		島田療育センター	中沢1-31-1	042-374-2071	45				
1010		どんぐりパン	諏訪5-6-3-105、106	042-371-9236	8			24	
1011		デイサービス聖ヶ丘	聖ヶ丘2-22-3-1	042-356-1755	10				
1012		遊夢	貝取4-3-1-107、109	042-338-4611				20	
1013		若人塾	永山3-12-1 西永山複合施設	042-376-8431				30	
1014		あしたや	諏訪5-6-3-101	042-372-3690				20	
1015		ワークス多摩(工房レスト)	永山4-2-3-103	042-356-3601				20	
1016		ワークセンター れすと	和田1870-2	042-373-8925				40	
1017		草むらde夢	※合1-46-1 コリア多摩センター5階505号室、6階604号室、B1階021号室	042-400-0915				60	
1018	roots	鶴牧1-12-9 プリムローズ1階、201号室	042-400-6190				40		
1019	roots2	鶴牧1-2-1 サンシエールビル5階	042-401-8782				20		
1020	しごとば&のんびりカフェ 風の家	愛宕1-1-1-101、103	042-313-7760				20		
1021	稲城市	社会福祉法人 稲城市社会福祉協議会 通所訓練室	百村7 稲城市福祉センター内	042-378-3366	20				
1022		ベネッセアジア稲城センター	押立1033-1	042-379-2001			40		
1023		コロボいなぎ いなぎワークセンター	三丁目一番地の15	042-313-5001				20	
1024		社会福祉法人 稲城市社会福祉協議会 エイトピア工房	平尾1-9-1 複合施設ふれんど平尾内	042-350-1891				40	
1025		わくわく	大丸60-11 サンパレス2階	042-378-1514				20	
1026		リノール	東長沼2106-5 マスヤビルディング306号室	042-401-6960				20	
1027		リノールII	東長沼999-1 ステージ・I 1F-A号室	042-401-6971				20	
1028		やくだち	平尾1-43-15 アブニール新百合1階	042-350-3020				20	
1029		障害者就労支援センター なえぎ	東長沼2109-7 マンションオリザ102・103	042-401-7857				40	
1030		リノールIII	坂浜392-1	042-401-4550				20	
1031	ウイングワークス稲城長沼 Believe	東長沼1469-3	042-401-5237				10		
1032	羽村市	福祉作業所スマイル工房	玉川2-10-1	042-578-2723				40	
1033		就労継続支援B型事業所サムライブリント	緑が丘2-1-9 西多摩電設組合ビル2階	042-800-2160				20	
1034		プロシード	下代継94-6	042-550-5804	10		10		
1035		笑	二宮336-3	042-532-0005	20				
1036	あきる野市	やまぐちや	小中野196-1	042-588-4541	10		6	15	
1037		秋川虹の家	油平258-19	042-559-1086				30	
1038		こーゆうハウス	雨間322-12 赤坂ビル	042-533-2786				20	
1039		ゆくい	二宮東1-6-2	042-533-3151				20	
1040	西東京市	生活介護 ルーモ	西原町4-5-6 西東京市西原総合教育施設内	042-468-5665	25				
1041		ラーネ西東京	新町4丁目7番1号	0422-56-8801	20			10	
1042		P.F.P.Cはたらきば	田無町3-3-26 クレスト田無1F	042-451-1510	18				
1043		YLひばりが丘カレッジ事業所	ひばりが丘北3-6-3	042-448-1246		20			
1044		就労移行支援 カノン	西原町4-5-6 西東京市西原総合教育施設内	042-468-5665			10		
1045		ビュルエルワーク西東京	ひばりが丘北3-3-19 第5並木ビル3階	042-439-6660			20		
1046		サンワーク田無	緑町1-8-3-102	042-452-7401				20	
1047		就労継続支援B型 クルール	西原町4-5-6 西東京市西原総合教育施設内	042-468-5665				45	

NO	区市町村	名称	所在地	電話	定員			
					生活 介護	自立訓練 (生活訓練)	就労移 行支援	就労継続支援 A型 B型
1048	西東京市	たなし工房	田無町3-3-7 海老沢第1ビル801号	042-468-3061				20
1049		コミュニティルーム友訪	住吉町6-11-16	042-438-0091				20
1050		パッシン西東京	柳沢6-11-13	042-497-4841				20
1051		YLひばりが丘工房	ひばりが丘北3-6-26	042-439-9009				20
1052		就労支援つむぎ 武蔵野ルーム	新町5-17-20 2階	0422-27-8377				20
1053		Life Design きゃりあ	ひばりが丘3-1-23	042-461-9816				40
1054		富士町作業所	田無町5-5-12	042-462-1093				40
1055		瑞穂町精神障害者共同作業所	駒形富士山178-1	042-556-9635			6	14
1056		瑞穂町	フェリチタ	大字箱根ヶ崎2344番地4	042-513-8305			20
1057			わーくあっぷ瑞穂	箱根ヶ崎463-6	042-557-8337			10
1058	日の出町	ワークスタディ日の出	平井218-1	042-597-4111	15		35	
1059		日の出りハピリ	平井218-1	042-597-4111			40	
1060		就労 日の出舎	平井3030	042-597-1451			20	
1061	檜原村	ひのきのその	5354-6	042-598-3113			20	
1062	大島町	黒潮作業所	元町字赤禿28-5	04992-2-4836			20	
1063	八丈町	のびのび	大賀郷2397	04996-9-5817	10		10	
1064		フェニックス	三根2-1	04996-2-5079			20	

(2) 精神障害者一般相談支援事業所一覧 (令和5年9月1日現在) (195か所)

No.	区市町村	名称	所在地	電話番号	地域移行支援	地域定着支援
1	中央区	ポケット中央	明石町12-1	03-3541-1021	○	○
2	港区	有限会社すばる介護センター	高輪3-2-3 T323プレイスビル2階	03-5789-2786	○	○
3		港区立障害保健福祉センター 地域活動支援センター	芝1-8-23	03-5439-2511	○	○
4		麻布メンタルヘルス指定相談支援事業所	西麻布4-11-4-501	03-5424-1004	○	
5		ケアコーディネーション	白金3-3-4メゾン白金106	03-6453-9336	○	○
6		相談支援K-ースタジオ	赤坂7-2-6 赤坂ナショナルコート202	070-3535-0010	○	○
7		港区立障害者支援ホーム南麻布	南麻布4-6-13	03-6455-782	○	○
8		コスモスケアステーション	新橋6-5-4 DIKマンション新橋701	03-5405-1910	○	○
9		ケアネスト	芝大門1-11-9 ライオンズマンション芝公園601	03-3433-0270	○	○
10		港区立精神障害者支援センター	高輪1-4-8	03-5449-6456	○	○
11		ハッピーテラスケアサポート芝浦	芝浦4-12-31	03-6435-4738	○	
12		新宿区	相談支援事業所 Serecosu新宿	新宿1-20-14-202	03-5315-4966	○
13	地域活動支援センター『風』		中落合4-23-25	03-3952-6014	○	○
14	文京区	文京地域生活支援センターあかり	千石4-27-12 水間ビル1階	03-5976-3351	○	○
15		ケアサポート文京	白山5-21-9-101 スカイコート文京白山第二	03-4500-2633	○	○
16	台東区	特定非営利活動法人自立生活センターたいとう	竜泉3-19-7	03-5603-0821	○	○
17		相談支援センター ほおずき	日本堤1-32-3	03-3871-4123	○	○
18		相談支援センターアップル	千束3-20-24	03-5849-4677		○
19		台東区精神障害者地域生活支援センターあさがお	蔵前3-18-4 ライフコア蔵前201号	03-5823-4298	○	○
20	墨田区	エリアサポートすみだ	向島3-35-13 向島ビル1階	03-5637-8195	○	○
21		医療法人社団草思会 錦糸町相談支援センター	錦糸3-5-1 4階	03-5637-7266	○	○
22		墨田区精神障害者地域生活支援センター友の家	太平1-11-7 グランドステータスキヤ4階	03-3626-6165	○	○
23	江東区	相談支援はあと	八広5-30-5	03-6657-2399	○	○
24		相談支援センターふるさと	向島5-43-20 CrossBrain曳舟ビル101	03-5819-3254	○	○
25		江東区地域生活支援センター ステップ	東陽3-16-12 田中ビル2階	03-5633-7714	○	○
26	品川区	地域活動支援センター ウィル・オアシス	住吉1-17-20 住吉ビル4階	03-6284-0545	○	○
27		地域活動支援センター ロータス	大島5-10-10-101	03-5858-8696	○	○
28		NPO法人結ぶ会	豊洲4-10-1-1205	03-6767-8007	○	
29	品川区	品川区精神障害者地域生活支援センター	西五反田2-24-2	03-5719-3381	○	
30	目黒区	地域生活相談支援センターセサミ	中央町2-32-5 スマイルプラザ中央町3階	03-5794-4101	○	○
31		目黒障害者相談センター	中根1-3-9 森戸ビル302	03-3725-8808	○	○
32		かまた生活支援センター	西蒲田4-4-1	03-5700-6761	○	○
33	大田区	こうじや生活支援センター	東糀谷1-14-14	03-5705-0744	○	○
34		糀谷作業所	本羽田1-18-21 日興ビル201号室	03-6319-7458	○	○
35		おおた相談支援センター	蒲田4-29-11 高橋ビル3階	03-6424-9020	○	○
36		麻布メンタルヘルス指定相談支援事業所大田支局	池上6-10-11 遠藤ビル202	03-6410-9995	○	
37		大田区立障がい者総合サポートセンター相談支援事業所	中央4-30-11	03-5728-9433	○	○
38		大田地域生活相談室	大森西3-3-9	080-4195-4578	○	○
39		team shien m.a	梅丘1-15-11 TOMOビル3階	03-6413-6465	○	○
40	世田谷区	地域生活支援センターMOTA	松原3-40-7 パインフィールドビル201	03-3325-0951	○	○
41		地域生活支援センターサポートセンターきぬた	祖師谷3-24-1TKR祖師谷大蔵202号	03-3483-2471	○	○
42		まつばらけやき相談支援センター	祖師谷3-1-3 世田谷区障害者就労支援センターすきっぷ 分室そしがや内	03-6265-7140	○	○
43		相談支援センター架け橋	野沢2-30-3 駒沢イン204	03-6453-1924	○	○
44	世田谷区	なかまっち相談室	中町2-17-21	03-6411-6597	○	○
45		相談支援事業所 梅ヶ丘	松原6-37-1	03-6379-5671	○	○
46		マーベラス	八幡山3-26-8	03-6326-2659	○	
47		相談支援センターちぐさ	北鳥山1-8-2 NTKビル2階 ちぐさ企画内	03-5969-8522	○	
48	渋谷区	地域活動支援センターふれあい	笹塚3-43-1	03-5302-1190	○	○
49		相談支援事業所AHIソーシャルサポートオフィス	代々木2-23-1NSM	03-6383-3162	○	○
50		渋谷区精神障害者地域生活支援センター	代々木1-20-8	03-3299-0317	○	○
51		パールケア	鉢山町3-27	03-5458-4816	○	○
52		コネクトしぐや	代々木3-33-10 メゾンヨーク205	03-6276-7990	○	○
53		相談支援センター樹音	代々木2-27-8-402	03-6276-1407	○	○
54	中野区	社会福祉法人中野あいにく会 中部すこやか障害者相談支援事業所	中央3-19-1	03-3367-7810	○	○
55		中野区精神障害者地域生活支援センター 通称「せせらぎ」	中野5-68-7 中野区社会福祉会館6階	03-3387-1326	○	○
56		ことり	東中野4-2-2 篠木ビル3階	03-3360-3517	○	○
57		鷺宮すこやか障害者相談支援事業所	若宮3-58-10	03-6265-5770	○	○
58		南部すこやか障害者相談支援事業所	弥生町5-11-26	03-5340-7888	○	○
59		北部すこやか障害者相談支援事業所	江古田4-31-10	03-5942-5800	○	○

No.	区市町村	名称	所在地	電話番号	地域移行支援	地域定着支援
60	杉並区	福は家相談室	善福寺4-17-6 1階	03-6913-8824	○	
61		ユトリロ	下井草1-10-5	03-3399-8373	○	○
62		杉並障害者自立生活支援センターすだち	今川2-14-12	03-5310-3362	○	○
63		相談支援事業所 なでしこ	高円寺北1-28-1	03-5345-6741	○	○
64		相談支援事業所 リリーフ	阿佐谷南3-37-13 大同ビル403	03-5335-1233	○	
65		障害者ケアマネジメント 友愛	高円寺南3-44-20 マウンテンハイツ105	03-5307-6790	○	○
66		相談支援事業所らいと	上井草1-23-23 上井草1丁目事務所3階	03-5303-9878	○	
67		あおばケアセンター	天沼3-26-25	03-6383-6080	○	○
68		スギコーケアセンター荻窪	荻窪4-6-16	03-5347-4646	○	○
69		あおいサポートステーション	高井戸東3-17-18	03-6795-8149	○	○
70	ましろ相談室	西荻北2-27-14-402	03-6823-7495	○	○	
71	豊島区	相談支援センターこかげ	豊島区東池袋4-5-1 エアライズタワー103	03-5958-1997	○	
72	北区	相談支援事業所ケアネットワーク	赤羽南1-17-6 石垣ビル1F	03-6903-9633	○	○
73		障がい者相談支援センターしらゆり	赤羽南1-3-1 高橋ビル4階	03-3598-6310	○	○
74		北区障害者地域活動支援室 支援センターきらきら	中十条1-2-18 障害者福祉センター2階	03-3905-7201	○	○
75		相談事業所わくわくかん	赤羽南2-6-6 スカイブリッジビルB1階	03-3902-9996	○	○
76		コンテミスオ	西ヶ原2-40-12/パーソナルハイツ飛鳥山1階	070-5086-2044	○	○
77	ヘルパーステーション赤羽	赤羽2-69-2 千秀ビル3F	03-3598-8690	○	○	
78	荒川区	オフィスサブライ相談支援事業所	東日暮里2-45-12	03-6240-8944	○	○
79		ソラティオ23	南千住2-8-6	03-3801-7227	○	○
80	板橋区	指定相談事業所 スペースピア	南常盤台2-1-7	03-3554-3081	○	○
81		板橋区立障がい者福祉センター	高島平9-25-12	03-6906-5721	○	○
82		レインボーブリッジ板橋ケアセンター	板橋3-5-15	03-5943-2951	○	○
83		ココロネ板橋	向原3-7-9	03-5964-5477	○	○
84		指定一般相談支援事業所 青い鳥 Lien	板橋1-29-7 2階	03-6905-6480	○	○
85	相談支援事業所フェリンダ	板橋1-42-10 レオ板橋102	03-6915-5596	○	○	
86	練馬区	ねりま相談支援事業所みらい	中村1-7-10 マーベラスA101号	03-3577-8657	○	○
87		練馬区立豊玉障害者地域生活支援センター	豊玉北5-15-19 豊玉すこやかセンター6階	03-3557-9222	○	○
88		練馬区立石神井障害者地域生活支援センター	石神井町7-3-28	03-3997-2183	○	○
89		練馬区立大泉障害者地域生活支援センター	東大泉5-35-2	03-3925-7371	○	○
90		練馬区立光が丘障害者地域生活支援センター	光が丘2-9-6	03-5997-7856	○	○
91	相談支援事業所スワロウ	南大泉5-38-15 シェルクレール105号	03-6904-6524	○	○	
92	成仁 相談支援事業所	島根3-2-1	050-3734-5406	○	○	
93	足立区	地域移行定着支援事業所 星月夜	西新井栄町1-5-5 海老原ビル3階	03-5888-2230	○	○
94		あしたば相談支援センター	中央本町2-25-5 104号室	03-5888-6576	○	○
95	葛飾区	地域活動支援センターコパン	新宿3-9-11	03-5876-6320	○	○
96		地域活動支援センターもっく	四つ木4-11-8	03-5654-6702	○	
97		相談支援事業所 さい	青戸5-14-2 仙ノ倉ハイツ1階	03-6848-5491	○	○
98	江戸川区	相談支援センター ぼこ・あ・ぼこ	松島3-42-11	03-6231-4278	○	○
99		地域活動支援センター はるえ野	春江町2-41-8	03-5664-6070	○	○
100		相談支援センター ハート花きりん	東葛西7-2-5 エピス東葛西102	03-3869-1731	○	○
101		トロールケアサービス	北小岩5-1-9	03-5612-1306	○	○
102		地域活動支援センターえどがわ	松島3-46-10 かとりコーポ101	03-5879-0708	○	○
103		相談支援事業所 JOY	船堀2-21-18 エクセルパレスII-110	03-6808-6188		○
104	相談支援センターくらふと	船堀1-4-10 第2乙女屋マンション702	03-5858-6025	○	○	
105	江相連相談支援センター	東葛西6-6-5-401	03-5878-1436	○	○	
106	「まある」相談支援事業所	中葛西1-38-18	03-6663-9870	○		
107	八王子市	相談支援室ポレポレ	西寺方町76 東京都八王子福祉園内	042-651-9410	○	
108		こまぎの相談支援センター	櫛田町櫛田町529-8 2階	042-661-2150	○	○
109		ぼびー相談支援センター	高尾町1115-1 ハタノコーポ103号	042-673-4480	○	○
110		あいこう介護センター相談支援室	四谷町864-4 町田店舗ビル101号	042-641-3712	○	○
111		相談支援事業所「ホープ」	北野町537-9	042-682-3607	○	
112		障害者相談支援センター びあらいふ	明神町4-14-1 1階	042-646-4991	○	○
113		地域生活支援センターあくせす	子安町3-6-7 サザンエイトビル3F	042-646-7929	○	○
114		障害者生活支援センター サポート南多摩	南大沢2-25 フォレストモール南大沢208号室	042-682-5343	○	○
115		マインドはちおうじ相談支援センター	小門町75-7 エイビット小門町ビル3階	042-620-8851	○	○
116		サポートNARS	横川町391-7 第2真尾ビル	042-623-7784	○	○
117		PASTEL	打越町347-3 安井ビル102号	042-649-9368	○	○
118		相談支援センターsprout(スプラウト)	明神町3-16-8 エマイユ1F	042-649-5890	○	○
119		まちぼの相談室	小比企町1860-3 ホワイトウィング小比企1階	090-6789-0435	○	
120	ウェーブ・フォー・ネット相談室	片倉町359-4 パラグラスF1階102号	042-632-5655	○	○	

No.	区市町村	名称	所在地	電話番号	地域移行支援	地域定着支援
121	八王子市	ライフ計画相談支援事業所	下柚木1522-1-302	080-2259-7310	○	○
122		おおはら相談所	散田町4-4-7 エクセラン西八王子206	070-3128-7769	○	
123	立川市	イドコロ相談所	羽衣町3-1-12 マンション青301	042-512-8159	○	○
124		指定一般相談支援事業 自立生活センター・立川	柴崎町2-10-16 オオノビル2階	042-525-0879	○	○
125		相談支援事業所 介護グループふれあい	羽衣町2-41-1 羽衣第一ビル2階	042-595-6620	○	○
126		相談支援事業所暖	高松町1-17-20 粕谷ビル2階	042-512-5868	○	○
127	武蔵野市	地域生活支援センターびーと	吉祥寺北町4-11-16	0422-54-5171	○	
128		ライフサポートMEW	中町3-4-9ディアハイム武蔵野1階	0422-50-1355	○	○
129	三鷹市	ひまわり	下連雀4-8-20	0422-24-7290	○	○
130		三鷹市障がい者自立支援センターゆー・あい	上連雀4-1-8	0422-43-9047	○	○
131		野の花	野崎2-6-42	0422-30-8800	○	○
132		長谷川病院一般相談支援事業所	深大寺2-30-17-201	0422-30-5376	○	○
133		相談Lab.群青	牟礼5-11-25 東和ドミトリーB棟2階	0422-24-7476	○	○
134		相談支援などわど	大沢1-12-35 第一さくらハイツ115	0422-30-5853	○	○
135	青梅市	相談支援事業所 くらやしき	新町1-8-2	0428-78-2722	○	○
136		多機能型支援施設 ほたるの里	長淵5-1086	0428-25-1200	○	○
137	府中市	地域生活支援センターブラザ	美好町1-7-2 第一市川マンション202	042-358-2288	○	○
138		エンバワメントふちゆう	府中町2-10-11 清田第二ビル1階	042-334-7511	○	○
139		地域生活支援センターあけぼの	寿町3-9-11 山上ビル1階	042-358-1085	○	○
140		相談室 たいよう	宮西町5-6-5 パークハウス宮西707	042-508-2805	○	○
141		地域生活支援センターみ〜な	南町5-38 府中市立心身障害者福祉センター内	042-360-1312	○	○
142		ふくし・生活の相談 and	緑町1-13-8 ホワイトハウス府中202号室	080-7248-1226	○	
143	昭島市	虹のセンター25	中神町1176-19-101	042-549-7733	○	○
144		昭島市障害者相談支援センター	昭和町4-7-1 昭島市保健福祉センター内	042-513-5456	○	○
145	調布市	社会福祉法人調布市社会福祉協議会 相談支援事業所ドルチェ	小島町2-47-1	042-481-7693	○	○
146		地域生活支援センター希望ヶ丘	東つつじヶ丘2-27-1	03-5314-7083	○	○
147		シエル相談支援センター	飛田給1-38-1	042-426-7717	○	○
148	町田市	まちのひ相談室	根岸2-31-5	042-860-2975	○	
149		障害者生活支援センターまちだや	原町田2-22-26 1F	042-724-8616	○	○
150		町田相談支援センター・ビギン	原町田5-4-19	042-785-4515	○	○
151		相談支援事業所うらら	金森2-30-8	080-3202-7316	○	○
152	小金井市	医療法人社団鶴永会 MILACOCOセンター	三輪緑山2-2133-1	044-988-3452	○	○
153		小金井市障害者地域自立生活支援センター	緑町4-17-10	042-381-8411	○	○
154		小金井市精神障害者地域生活支援センターそら	本町2-20-30	042-381-6922	○	○
155	小平市	らく福祉会相談支援事業所	本町1-6-11	042-201-1150	○	
156		あい	小川西町5-22-12	042-349-2191	○	
157		なんでも相談いるおーる	仲町269-1	042-308-3732	○	○
158		地域生活支援センターあさやけ	小川東町4-2-1 小平元気村おがわ東1階	042-345-2077	○	○
159		小平市障がい者地域自立生活支援センター	学園東町1-19-13 福祉会館	042-341-6555	○	○
160		小平市立あおぞら福祉センター	鈴木町1-472	042-326-4980	○	○
161		小平市立たいよう福祉センター	小川西町5-25-15	042-343-4976	○	○
162		障がい者相談支援センター びありす	花小金井南町1-18-45-10-1F	042-461-7001	○	○
163		地域生活支援センター澄水	小川町1-485	042-346-7412	○	○
164		相談支援室かずみそう	小川町1-390-2 第一宮寺ビル102号室	042-313-2505	○	○
165	日野市	地域生活支援センターゆうき	高幡864-15	042-591-6321	○	○
166		日野市障害者生活支援センター ぴあ・たかはた	高幡2-9 ウィステリアガーデン1階	042-592-5454	○	○
167		日野相談支援事業所 ひとつぶのたね	多摩平3-5-21	042-514-9866	○	
168	東村山市	地域生活支援センターふれあいの郷	本町2-8-2 プライムビル207	042-397-6400	○	○
169		東村山市基幹相談支援センター	野口町1-25-15 東村山市地域福祉センター内	042-394-1555	○	○
170	国分寺市	地域活動支援センターつばさ	泉町2-3-8	042-321-1212	○	○
171		地域生活支援センターブラッツ	南町3-4-4	042-323-5637	○	○
172		ラミュール相談支援事業所	本多4-15-8	090-8949-5413	○	○
173	国立市	相談支援エブシロン	富士見台2-42-14	042-505-7021	○	○
174		指定相談支援事業所福祉サポートライン	中1-18-35 国立ヒルズ101	042-573-5939	○	○
175		なびい	富士見台2-8-7 ラ・フォーレ国立Ⅲ101	042-571-3103	○	○
176		相談支援事業所 猫日和	西3-4-21 ベルジュール国立ウエスト202	042-508-2994	○	○
177	西東京市	相談支援事業所 ポラリス	新町1-14-10	042-252-3103	○	○
178		地域活動支援センター・ハーモニー	田無町4-17-14	042-452-2773	○	
179		西東京市保谷障害者福祉センター	保谷町1-6-20	042-463-9861	○	○
180		自立生活企画	田無町5-6-20 第2和光ビル202	042-462-5999	○	○
181	福生市	地域活動支援センターハッピーウイング	東町6-8 MEビル3階	042-553-9888	○	○

No.	区市町村	名称	所在地	電話番号	地域移行支援	地域定着支援
182	狛江市	地域生活支援センターリヒト	元和泉2-35-1 あいとびあセンター3階	03-3480-2236	○	○
183		相談支援センターみずき	東和泉1-32-21	03-5761-4796	○	○
184	東大和市	東大和市精神障害者地域生活支援センター	中央3-912-3	042-564-0891	○	○
185		東大和市総合福祉センターは〜とふる	桜が丘2-53-6	042-516-3981	○	○
186	清瀬市	地域生活支援センターどんぐり	元町1-13-24 常岡ビル1階	042-495-5110	○	○
187		清瀬市社会福祉協議会相談支援事業所	上清戸1-16-62	042-495-5511	○	○
188		相談支援センター ひだまり	梅園3-1-30	042-497-8882	○	
189	東久留米市	東久留米市地域生活支援センターめるくまーる	幸町3-6-2アトモビル1階	042-476-1335	○	○
190	武蔵村山市	武蔵村山市精神障害者 地域活動支援センター お伊勢の森	学園4-5-1 武蔵村山市民総合センター2F	042-567-7256	○	○
191	多摩市	社会福祉法人桜ヶ丘社会事業協会桜ヶ丘記念病院	連光寺1-1-1	042-375-6311	○	○
192	あきる野市	をとん	小中野196-1	042-588-4540	○	○
193		あきる野市障がい者相談支援センター	二宮670-5 秋川健康会館1階	042-559-0368	○	○
194	瑞穂町	地域活動支援センター ひまわり	西多摩郡瑞穂町箱根ヶ崎806-1	042-557-5145	○	○
195	檜原村	ひのきのその	西多摩郡檜原村5354-6	042-598-3113	○	○

(3) 精神障害者特定相談支援事業所一覧 (令和5年9月1日現在) (675か所)

No.	区市町村	名称	所在地	電話番号
1	千代田区	千代田区立障害者福祉センター	神田駿河台2-5	03-3291-0600
2		特定非営利活動法人ホーブ	富士見2-3-7タカオカビル101	03-3221-4266
3		相談支援事業所 Moi	神田神保町2-3神田古書センター6階	03-6261-6175
4		ティステーション	飯田橋1-9-6朝日飯田橋マンション802	03-6424-9261
5		相談支援センターAkiba	岩本町1-9-2 Biz SQUARE神田1階・B階	03-5577-5280
6		相談支援事業所 樹	神田三崎町2-2-15大場ビル4階	03-6272-3315
7	中央区	中央区立福祉センター	明石町12-1	03-3545-9311
8		中央区障害者就労支援センター	東日本橋2-27-12-5階	03-3865-3889
9		中央区立福祉センター特定相談支援事業所	明石町12-1	03-3545-9311
10		特定非営利活動法人エヌフィット	日本橋人形町3-3-10 日本橋TECビル5階	03-5829-4532
11		相談支援事業所ヒューマングロー東銀座	築地4-12-2 ライオンズマンション701	070-1260-3246
12		ポケット中央	明石町12-1 中央区保健所5階	03-3541-1021
13	港区	有限会社すばる介護センター	高輪3-2-3 T323プレイスビル2階	03-5789-2786
14		特定非営利活動法人 みなと障がい者福祉事業団	芝1-8-23 障害保健福祉センター内	03-5439-8062
15		港区立精神障害者支援センター	高輪1-4-8	03-5449-6456
16		港区立障害保健福祉センター 地域活動支援センター	芝1-8-23	03-5439-2511
17		ケアコーディネーション	白金3-3-4メゾン白金106	03-6453-9336
18		麻布メンタルヘルス指定相談支援事業所	西麻布4-11-4-501	03-5424-1004
19		コスモスクエアステーション	新橋6-5-4 DIKマンション新橋701	03-5405-1910
20		ケアネスト	芝大門1-11-9 ライオンズマンション芝公園601	03-3433-0270
21		ハッピーテラスケアサポート芝浦	芝浦4-12-31	03-6435-4738
22		相談支援Kースタジオ	赤坂7-2-6 赤坂ナショナルコート202	070-3535-0010
23		港区立障害者支援ホーム南麻布	南麻布4-6-13	03-6455-7827
24	新宿区	新宿区基幹相談支援センター	歌舞伎町1-4-1新宿区役所本庁舎2階障害者福祉課	03-5273-4302
25		地域活動支援センターまど	高田馬場1-15-6	03-3200-9376
26		地域活動支援センター『風』	中落合4-23-25	03-3952-6014
27		ファロ	新宿1-16-16 テアーカーリーナ3階	03-3350-4437
28		相談支援事業所 Kaien新宿	西新宿7-7-29 西新宿ビル5階	050-2018-2040
29		高次脳機能障害相談支援VIVID	下落合4-20-16 ソレイユ目白103	03-5849-4831
30		新宿区立障害者生活支援センター	百人町4-4-2	03-5937-6821
31		ホートンケアサービス	西新宿4-32-11 セントピラ永谷415	03-6300-6483
32		相談支援事業所Serecosu新宿	新宿1-20-14-202	03-5315-4966
33		GIFTライフプランナー	喜久井町20 ニシカワビル1階	050-3558-9822
34		在宅支援相談室新宿	大久保2-7-1 大久保フジビル301	03-5155-8420
35		team shien m.a新宿	早稲田鶴巻町549 木村ビル303	03-6380-3462
36		プレーナ新宿	新宿2-93-25 SVAX新宿B館一階	03-6273-2633
37		ネットワーク相談センター	西新宿7-7-7 ハイライフ西新宿102	03-5358-9549
38	文京区	サポートセンターいちよう	本郷3-37-1 中村ビル2階	03-3868-3039
39		エナジーハウス	千駄木5-10-8	03-3828-6517
40		文京地域生活支援センターあかり	千石4-27-12 水間ビル1階	03-5976-3351
41		指定特定相談支援事業 ふくろう	弥生2-9-6	03-5684-0770
42		相談支援事業所 リリーフ	湯島3-20-9-401	03-6240-1977
43		マインドサポート	湯島2-4-3 ソフィアお茶の水904	03-6260-9813
44		相談支援事業所やえ	向丘2-33-14	03-5834-8991
45		ケアサポート文京	白山5-21-9-101 スカイコート文京第2	03-4500-2633
46		NTTサポート	本駒込5-1-6 文京ツインタワー903	03-6770-6070
47		指定特定相談支援事業所とみさか	千石1-15-5 千石文化苑ビル101	03-5810-1535
48		ケアワーク弥生 介護支援部	弥生2-15-13	03-3811-1259
49		指定特定相談支援事業所 もとふじ	本郷2-21-1-3 青木ビル1階	03-3868-3085
50	台東区	台東区精神障害者地域生活支援センターあさがお	蔵前3-18-4 ライフコア蔵前201	03-5823-4298
51		相談支援センターアップル	千束3-20-24	03-5849-4677
52		NPO法人自立生活センターたいとう	竜泉3-19-7	03-5603-0821
53		相談支援センター ほおずき	日本堤1-32-3	03-3871-4123
54		相談支援センターつなぐ	浅草3-9-2 ランドール浅草102	03-6458-1872
55		耕房“望”	東上野6-18-17 カーサ・ミナガワ2階	03-6231-7580
56		巴 三ノ輪	根岸5-22-6 ブロックン6F	03-3876-7456
57		サクラネ相談支援	橋場1-36-15-101 藤和東浅草コープ	03-3873-4370
58		相談支援事業所いっそう	根岸4-16-6 二葉荘202	080-6773-2106
59		りすべく相談支援	上野桜木1-14-21 高遠レジデンス上野桜木1階	070-8363-3433
60	墨田区	墨田区精神障害者地域生活支援センター友の家	太平1-11-7 グランドステータスKIYA4階	03-3626-6165
61		医療法人社団草思会 錦糸町相談支援センター	錦糸3-5-1 4階	03-5637-7266
62		あしたば相談支援事業所	押上1-4-3-3	03-6456-1669
63		らいふ十人会	緑4-5-10	03-3634-1217
64		とらいあんぐるサポートセンター(すみだ花工房内)	墨田2-16-5	03-3619-3187
65		ハーツ相談支援事業所	石原3-1-1	03-5819-4383
66		ほしのき相談支援	業平5-11-10 岩楯ビル102	03-6456-1594
67		相談支援はあと	八広5-30-5	03-6657-2399

No.	区市町村	名称	所在地	電話番号
68	墨田区	相談支援センターふるさと	向島5-43-20-101	03-5819-3254
69		相談支援事業所 あんず	文花2-17-5 ソミコーポ文花104	03-6822-8864
70	江東区	地域活動支援センター ウィル・オアシス	住吉1-17-20 住吉ビル4階	03-6284-0545
71		地域活動支援センター ロータス	大島5-10-10-101	03-5858-8696
72		江東区地域生活支援センター ステップ	東陽3-16-12 田中ビル2階	03-5633-7714
73		城東訪問介護	大島1-7-11	03-5628-3377
74		ゆめ相談支援事業所	北砂1-14-4-1階	03-3644-0701
75		有限会社サン介護センター	東砂1-6-5	03-5617-3955
76		のびのび相談支援センター	北砂7-9-1 太陽ベニヤビル1F	03-6666-2181
77		なかよし指定訪問介護事業所	福住2-4-1	03-5639-9188
78		江東区亀戸福祉園	亀戸9-6-29	03-3683-1451
79		グッドワン	住吉1-14-11	03-6284-0411
80		相談支援事業所デライト江東	亀戸6-56-15 ビジョンナリーIV East7階	03-6802-9178
81		相談支援センターOHANA	亀戸2-44-12 亀戸ビル2階	03-5858-8747
82		相談支援センター グロウ	大島8-32-7 学協ビル303号	03-5875-1166
83		就労プランニングセンターWorks	東陽2-4-39 新東陽ビル4F-46	03-4400-7240
84		NPO法人結ぶ会	豊洲4-10-1-1205	03-6767-8007
85		ソーシャルサポートえん	佐賀1-5-8	03-6458-5766
86		品川区	品川区精神障害者地域生活支援センター	西五反田2-24-2
87	品川区発達障害者相談支援センター		上大崎1-20-12	03-5793-7071
88	インクル南品川障害者相談支援センター		南品川4-11-1	03-3471-4830
89	生活サポートの ぶらむ		東品川2-5-6-2601	03-6712-4433
90	福は家相談室品川		西大井4-10-16-202	03-6429-8031
91	品川区西五反田障害者計画相談支援事業所		西五反田3-6-6	03-5436-7488
92	相談支援事業所リワークセンター東京		北品川1-2-3-301	03-5781-2625
93	パーソナルファミリーサポートセンター		西五反田5-4-5 ライオンズマンション西五反田第2 903	03-6824-5143
94	相談支援事業所スタンドアウト品川		上大崎2-6-4-106	090-9828-9463
95	地域生活相談支援センターセサミ		中央町2-32-5 スマイルプラザ中央町3階	03-3711-4032
96	目黒区	目黒区心身障害者センターあいアイ館	八雲1-1-8	03-5701-2812
97		いきいき福祉相談支援センター	碑文谷5-12-1 TS碑文谷ビル3階	03-3713-8207
98		目黒障害者相談センター	中根1-3-9 森戸ビル302	03-3725-8808
99		アトリエそうだん	碑文谷1-11-15	03-6452-2946
100		LITALICO相談支援センター中目黒	上目黒2-1-1 中目黒GTタワー20F	03-6864-0798
101		ナイスケア目黒相談支援センター	大岡山1-5-15 NCビル2F	03-3717-3184
102	相談支援ガブリエル	中町1-6-5 目黒Kハイツ201	080-7381-0369	
103	大田区	かまた生活支援センター	西蒲田4-4-1	03-5700-6761
104		こうじや生活支援センター	東糀谷1-14-14	03-5705-0744
105		糀谷作業所	本羽田1-18-21 日興ビル201号室	03-6319-7458
106		おおた相談支援センター	蒲田4-29-11 高橋ビル3階	070-1188-8159
107		ENTAS	西蒲田4-4-1-2階	03-3751-7650
108		大田区立障がい者総合サポートセンター相談支援事業所	中央4-30-11	03-5728-9433
109		サポートネット久が原	久が原3-32-12	03-6410-9405
110		麻布メンタルヘルス指定相談支援事業所大田支局	池上6-10-11 遠藤ビル202	03-6410-9995
111		TOMOソーシャルサポートネット	蒲田1-24-17	03-5480-7391
112		特定相談支援事業所 ワークスタッフ鶴の木	鶴の木2-17-3 ライオンズマンション鶴の木1階	03-5741-8239
113		相談支援事業所 でらいとさぽーと	蒲田5-30-15 第20下川ビル	03-6715-9003
114		With	池上3-4-11 ケインズスクエア池上102	03-6410-6875
115		大田地域生活相談室	大森西3-3-9	080-4195-4578
116		相談支援事業所ここん	山王4-21-17-101	03-3777-7155
117		株式会社アーネストケア	新蒲田2-4-3 スポーツプラザビル5階	03-5744-4649
118		アイスケア相談室	上池台3-33-7	03-6451-7400
119		ゆうりん大森	大森西5-9-14 島田ビル203号室	03-5763-5162
120		相談支援びっと東京	田園調布5-45-10	03-6715-6242
121		相談支援事業所タナ	中央5-8-14	03-6821-1940
122		リンクスケアマネジメント	新蒲田1-13-1	03-6161-6033
123		ヘルプハート特定相談支援事業所	西蒲田4-9-6 アデナ西蒲田101	03-6822-5928
124		ケアズファクトリー蒲田	新蒲田2-1-3 7階	03-6424-8585
125		縁'S在宅ケア相談室	大森西3-4-16	03-6436-8809
126	ガーベラ相談室	久が原2-14-9(みどりの歩み内)	080-4688-2989	
127	サニーズぴあ	池上8-10-13-101	03-5747-3232	
128	相談支援事業所 Tao	北糀谷2-15-15	03-6876-2738	
129	相談支援事業所 コンテ	池上1-30-23 IDEAREVE IKEGAM	03-6410-4300	
130	世田谷区	サポートセンターきぬた	祖師谷3-24-1TKR祖師谷大蔵202号	03-3483-2471
131		地域生活支援センターMOTA	松原3-40-7 パインフィールドビル201	03-3325-0951
132		自立生活センターハンズ世田谷	豪徳寺1-32-21 スマイルホーム豪徳寺1階	03-5450-2861
133		なかまっち相談室	中町4-6-7	03-6411-6597
134		team shien m.a	梅丘1-15-11 TOMOビル3階	03-6413-6465
135		ケアセンターふらっと	下馬2-20-14	03-5712-5105
136		まつばらけやき相談支援センター	祖師谷3-1-3 世田谷区障害者週央支援センターすきっぷ 分室そしがや内	03-6265-7140
137		相談支援センターあい	祖師谷3-21-1	03-6411-2289

No.	区市町村	名称	所在地	電話番号
138	世田谷区	相談支援センター かりんとう	松原6-8-10	03-6413-9668
139		相談支援 ここから	北鳥山3-11-5	03-5315-7887
140		相談室にじのこ	南鳥山6-3-9 ミール千歳鳥山603	03-5314-9588
141		相談支援事業所 梅ヶ丘	松原6-37-1	03-6379-5671
142		エムツー・サポート指定特定相談支援事業所	千歳台1-15-17	03-4296-8120
143		子どもの生活研究所	船橋1-30-9	03-3426-2386
144		発達障害者就労支援センターゆに(UNI)相談支援事業所	上用賀5-14-1-102	03-5797-2340
145		東京総合福祉	桜上水1-1-3-104	03-6318-4222
146		ナイスケア世田谷相談支援センター	駒沢2-8-6 ゆうコート駒沢101	03-5433-2240
147		マーベラス	上北沢3-17-7 ハイムオリオン102号室	03-6326-2659
148		相談支援センターちぐさ	北鳥山1-8-2 NTKビル2階 ちぐさ企画内	03-5969-8522
149		はるの相談室	等々力2-36-2 エクセル等々力201号室	03-6411-6064
150		シモキタステーション	代沢2-28-8-1FA/601	03-5787-8705
151		オレンジケア相談室	粕谷3-28-21-104	03-5315-5442
152		オリーブ・ケア千歳台	千歳台3-28-4-101	03-3482-8421
153		相談室なびお	野沢4-22-6 ニューコーポラス102号	070-4437-6727
154		コンシェルジュ藍	野沢1-25-3 グランスミス三軒茶屋301	03-6804-0111
155		相談支援センター架け橋	野沢2-30-3 駒沢イン204	03-6453-1924
156		相談支援アンジュ	鎌田4-17-17サンエイハイツ105	03-6411-1580
157		相談支援ウイング	宮坂3-12-5 タケベビル3階	03-5799-7400
158		からふるplan	池尻3-13-10	03-4586-7962
159		相談支援事業所しらうめ	松原6-28-1 リアライズマンション105	03-6265-7866
160		亀右衛門相談支援事業所	三軒茶屋1-35-1 三軒茶屋ゴールデンビル203	03-5431-3911
161		世田谷区相談支援 ポミエ	喜多見8-18-16 スプリングス204	080-4618-7406
162		ケアルームダッシュ	祖師谷6-1-5 アーバンコート祖師谷202	03-5787-7698
163		スタンドアウト世田谷	南鳥山6-36-10 PLAZA20 501号室	080-8553-2397
164		Ohana kids 相談支援	若林4-19-4-205	03-5787-8461
165	そうだんや用賀	用賀4-13-2 メゾンド・シルベスト406	03-3707-6831	
166	渋谷区	地域活動支援センターふれあい	笹塚3-43-1	03-5302-1190
167		渋谷区精神障害者地域生活支援センター	代々木1-20-8	03-3299-0317
168		パールケア	鉢山町3-27 社会福祉法人パール福祉総合プラザ内	03-5458-4816
169		東京総合福祉	笹塚1-61-8-823	03-6318-4220
170		相談支援センター樹音	代々木2-27-8 代々木レジデンス402	03-6276-1407
171		インクルード相談支援センター 渋谷	渋谷1-1-3 第35荒井ビル4階	03-6459-3092
172		相談支援事業所AHIソーシャルサポートオフィス	代々木2-23-1NSM	03-6383-3162
173		渋谷区障がい者基幹相談支援センター	宇田川町1-1	03-5457-0887
174		相談支援事業所クローバー渋谷	渋谷2-2-4 青山アルコープ707号室	090-1250-3041
175		一般社団法人Relation	神宮前3-1-24 ソフトタウン青山225号	080-59570210
176		コネットしぶや	代々木3-33-10 メゾンヨーラク205	03-6276-7990
177		メディリス相談支援センター	渋谷3-7-3 第1野口ビル6階	03-6434-1065
178	ITスクール相談支援センター渋谷	道玄坂1-15-14 ST渋谷ビル6階	090-2507-6064	
179	中野区	中野区精神障害者地域生活支援センター 通称「せせらぎ」	中野5-68-7 中野区社会福祉会館6階	03-3387-1326
180		ことり	東中野4-2-2 篠木ビル3階	03-3360-3517
181		中野障害者計画相談支援室	江原町2-6-7	03-5906-5535
182		ふらっとなかの	本町5-40-14	03-6805-6580
183		鷺宮すこやか障害者相談支援事業所	若宮3-58-10	03-6265-5770
184		弥生福祉作業所障害者相談支援事業所	弥生町4-36-15	03-3384-2939
185		南部すこやか障害者相談支援事業所	弥生町5-11-26	03-5340-7888
186		障害者相談支援事業所 わらいふ	新井2-8-13	03-3388-2941
187		リニエ相談支援中野	東中野3-16-14 小谷ビル301	03-5937-0480
188		北部すこやか障害者相談支援事業所	江古田4-31-10	03-5942-5800
189		社会福祉法人中野あいこ会 中部すこやか障害者相談支援事業所	中央3-19-1	03-3367-7810
190		もみじやま障害者計画相談室	中野5-3-32	03-5318-9954
191		ラナイ相談支援事業所	上高田5-47-11 セントリバーⅢ101	03-6875-7485
192		日本リック相談支援事業所りんく野方	野方5-29-10 アネックスノガタ1階	03-5356-9306
193		相談支援事業所虹の木	東中野4-4-5 東中野アパートメント515	03-6279-2393
194		相談支援事業所abby中野坂上	中央2-30-9 ツバサPART18中野坂上219	03-6321-6545
195		杉並区	杉並障害者自立生活支援センターすだち	今川2-14-12
196	相談支援事業所 リリーフ		阿佐谷南3-37-13 大同ビル403	03-5335-1233
197	いたる相談室		阿佐谷北2-32-1	03-6383-5571
198	障害者ケアマネジメント友愛		高円寺南3-44-20 マウンテンハイツ105	03-5307-6790
199	株式会社よりみち		天沼3-29-14	03-3392-0915
200	あおばケアセンター		天沼3-26-25	03-6383-6080
201	やどり木		永福4-1-11	03-6265-7490
202	あおいサポートステーション		高井戸東3-17-18	03-6795-8149
203	相談支援事業所 HUG はぐ		高円寺南4-45-4 高円寺南サマリアマンション704	03-5307-8989
204	ユトリロ		下井草1-10-5	03-3399-8373
205	かたつむり相談室		和田1-5-18 アテナビル2階	03-3381-4278
206	相談支援事業所 ゆい企画		成田東5-15-21 成宗マンション1階	03-3220-7880
207	キラキラステーション	阿佐谷南2-14-23エクシブ阿佐谷102	03-6454-6513	

No.	区市町村	名称	所在地	電話番号
208	杉並区	福は家相談室	善福寺4-17-6 1階	03-6913-8824
209		八成相談支援事業所	井草1-40-16	03-3395-7531
210		しゃろーむ杉並	天沼2-4-1 井上ビル3号館203	03-5335-7690
211		相談支援事業所かすみ草	和泉3-22-15 グランヴェール和泉101	03-6265-7991
212		スギコーケアセンター	高井戸東3-18-7杉交第2ビル	03-5344-1681
213		スギコーケアセンター荻窪	荻窪4-6-16	03-5347-4646
214		相談支援事業所ういる	西荻北3-25-10 メゾン内田103	03-4285-9727
215		青い鳥合同会社	荻窪4-24-18 荻窪家族レジデンス102	03-6383-5888
216		永福南社会福祉ガーデン 相談支援事業所	永福1-7-6	03-6379-3011
217		相談支援 OKプラネット	桃井2-1-6 シャトレ・オギ201号	03-6913-8607
218		特定相談支援事業所エンカレッジ	高円寺南2-1-3 日本アタックビル302号	03-5929-9203
219		相談支援事業所あおぞら	梅里1-7-19 ピソプランコ310	03-5378-7597
220		相談支援事業所らいと	上井草1-23-23 上井草1丁目事務所3階	03-5303-9878
221		相談支援事業所 庵(いおり)	桃井2-1-3	03-6454-6416
222		二葉庵	高井戸西2-1-24 高井戸Tビル202号室	03-5941-8306
223		ゆうケアセンター	高円寺南2-42-18 Hisamori17-103	03-5929-9822
224		相談支援 ファースト	和泉4-9-6 マロード・テルミ202	090-4677-9672
225		つむぐケア永福	永福4-18-2 東宝ビル4階	03-6338-4722
226		ユニバーサル介護センター永福	永福3-21-4	03-3325-8676
227		Conatus Suginami	西荻北2-1-10 並のービル 2階	03-5311-1237
228		相談支援事業所 まあぶる	高井戸東1-30-9	03-6694-8427
229		ましろ相談室	西荻北2-27-14-402	03-6823-7495
230		杉並区医師会相談支援室	天沼3-19-14 フェニックス杉並1階	03-3391-0009
231	豊島区	相談支援センターこかげ	東池袋4-5-1 エアライズタワー103	03-5958-1997
232		あおぞら相談支援センター	南長崎5-29-10 コーポ島忠1階	03-5983-0021
233		相談支援事業 ゆきわりそう	南長崎6-19-5 ゆきわりそう1階	03-6908-3455
234		相談支援事業所 ガーデニング	南長崎5-26-13 2階	03-6908-0285
235		Link福祉相談局	東池袋1-25-17ウエストビル7階	03-5957-1179
236		相談支援事業所・アニマートとしま	東池袋2-22-4市川ビル101	03-5927-1939
237		相談支援事業所ゆうかり	千早2-29-6	03-3554-8284
238		らっく相談支援事業所	南大塚3-44-13-602	03-5953-5310
239	北区	障がい者相談支援センターしらゆり	赤羽南1-3-1高橋ビル4F	03-3598-6310
240		相談事業所わくわくかん	赤羽南2-6-6 スカイブリッジビルB1階	03-3902-9996
241		ヘルパーステーション赤羽	赤羽2-69-2 千秀ビル3F	03-3598-8690
242		相談支援事業所ケアネットワーク	赤羽南1-17-6 石垣ビル1F	03-6903-9633
243		フロイデ	東十条6-5-19	03-6454-4736
244		コンティヌオ	西ヶ原2-40-12パーソナルハイツ飛鳥山1階	070-5086-2044
245		リーフ介護ステーション	上十条3-25-8-301	03-5963-6422
246		株式会社 かいごのきもち	中里1-15-1 アムロゼッタ駒込102	03-5834-7267
247		スマイルハート王子	豊島6-7-16 モリヤマンション502. 503	03-5959-0770
248		王子神谷相談支援センター	王子5-2第2号棟第117号室	03-6903-2239
249		くるみ相談支援室	赤羽北2-13-13	03-3909-8031
250	指定相談支援アットコレット王子	豊島8-3-13 豊島マンション1階	03-6903-2526	
251	障がいSOS! 相談支援ツナガレ	豊島3-7-21	050-1099-4043	
252	荒川区	福祉総合支援サービス事業所 DREAM EVO	赤羽台4-10-7	03-5948-5575
253		荒川区立精神障害者地域生活支援センター	東尾久5-45-11	03-3819-3113
254		荒川区障害者福祉課	荒川2-2-3	03-3802-3111
255		宮本相談支援センター	町屋2-14-9 メゾンドカスターナ101	03-5692-1610
256		オフィスサプライ相談支援事業所	東日暮里2-45-12	03-5615-2745
257		相談支援事業所 荒川愛恵苑	西尾久7-50-6	03-3894-4100
258		おぐの相談室	西尾久5-15-15 サニー尾久1F	080-9814-4435
259		ソラティオ23	南千住2-8-6	03-3801-7227
260	板橋区	レインボーブリッジ板橋ケアセンター	板橋3-5-15	03-5943-2951
261		ゆめの園志村障がい者相談支援センター	坂下1-11-3-102	03-3966-2548
262		指定相談事業所 スペースピア	南常盤台2-1-7	03-3554-3081
263		さくらヘルプケア	高島平1-48-5-102	03-3935-2201
264		板橋区立障がい者福祉センター	高島平9-25-12	03-6906-5721
265		泰心訪問介護センター	中板橋14-14 ボディビル401	03-5944-2555
266		株式会社福ぶくろ 介護のたくみ	上板橋2-30-2	03-6906-4182
267		よつぱ介護	中板橋22-9 堀越ビル101	03-5944-1766
268		相談支援センター ftlアクセス	成増2-23-1	03-6904-1095
269		株式会社もみの木	常盤台1-33-4	03-3960-4487
270		株式会社ケアプラン徳丸	四葉2-19-6-201	03-5967-0770
271		Beech	清水町81-11 アセツ本蓮沼106	03-6909-6411
272		生活サポート こころ	高島平1-48-6-1階	03-6913-0242
273		アイサービス	常盤台2-33-4-101	03-5918-9561
274		東京都板橋区立加賀福祉園	加賀1-7-2	03-3579-2366
275		スローステップ 相談支援センター	蓮根2-17-7	03-5916-0980
276		サンライズ高島平	高島平7-26-8	03-3979-3350
277	心身障害児総合医療療育センター	小茂根1-1-10	03-3974-2146	

No.	区市町村	名称	所在地	電話番号	
278	板橋区	相談支援事業所フェリシダ	板橋1-42-10 レオ板橋102	03-6915-5596	
279		東京YWCAキッズガーデン	坂下1-34-25	03-5914-1854	
280		ピースケアサービス	新河岸3-15-7-303 サンライフ新高島平	03-5968-3235	
281		ケーアイサポート介護事業部	大和町10-11	03-6905-1054	
282		みちおい相談支援事業所	徳丸3-37-17 シントミプラザ徳丸303	03-6909-7022	
283		アウル相談支援事業所	板橋1-47-13 アメニティー新板橋1001	080-7184-5995	
284		相談支援事業所 ウィリング	蓮沼町4-11 グランドパレス本蓮沼駅前202	03-6784-0003	
285		相談支援事業所 リンクプラス	泉町5-2 1F	03-5918-8092	
286		ココロネ板橋	向原3-7-9	03-5964-5477	
287		指定特定相談支援事業所 青い鳥 Lien	板橋1-29-7 2階	03-6905-6480	
288		相談支援センターFLAT	東新町2-49-6 レーベンハイム常盤台七番館404	03-6909-4467	
289		はすめま訪問看護リハステーション	蓮沼町21-4-201	03-5918-8851	
290		楓ケアサポート	成増1-28-15 林屋ビル502	03-6381-4861	
291		CSCセカンドライフ	蓮根2-9-25 スカイピア蓮根202	03-4503-6556	
292		えんじゅ相談支援事業所	仲宿22-6	03-6905-7043	
293		有限会社希ケアサービス	幸町20-14	03-3956-2159	
294		練馬区	練馬区立豊玉障害者地域生活支援センター	豊玉北5-15-19	03-3557-2020
295			練馬区立光が丘障害者地域生活支援センター	光が丘2-9-6	03-5997-7858
296			練馬区立石神井障害者地域生活支援センター	石神井町7-3-28	03-3997-2181
297			練馬区立大泉障害者地域生活支援センター	東大泉5-35-2	03-3925-7371
298	ねりま相談支援事業所みらい		中村1-7-10 マーベラスA101号	03-3577-8658	
299	相談支援事業所陽(ていーら)		石神井台7-26-5	03-6904-8965	
300	ケアサポートサニーサイド相談支援事業所		石神井町3-17-14 コスモス石神井公園303号室	03-5393-0368	
301	たまみずき相談支援事業所		東大泉1-20-31 パステルゆふ3階	03-5923-9223	
302	障害者相談支援事業所あかり		高松2-26-6 サングリーン高松2階	03-5848-3061	
303	ケアセンター彩り		東大泉6-18-18 メゾン寿104号	03-3867-6239	
304	ヘルプメイト関町相談支援部		関町北4-2-12	03-3920-4693	
305	山彦相談支援事業所		富士見台2-19-9	03-3970-2365	
306	やまびこ第二相談支援事業所		田柄1-4-30	03-6906-9803	
307	ワークショップ石神井相談支援事業所		石神井町7-17-4	03-5923-9818	
308	ライフデザイン相談支援事業所		大泉学園町1-31-8 メルヴェーユ大泉学園401号	03-5947-4558	
309	NPO・ACTねりま居宅介護支援事業所		桜台1-12-9 メナーージュ桜台1階	03-5946-6881	
310	かがやき相談支援事業所		中村南2-18-14マウントスクウェア101号室	03-6754-9872	
311	指定特定相談支援事業所 株式会社ケアサービス伊東 早宮営業所		早宮2-16-26	03-3934-1210	
312	石神井生活相談支援室		石神井町4-3-16	03-5923-9121	
313	相談支援事業所さくら		上石神井3-16-25	03-5903-9807	
314	相談支援事業所 エスエスピー		練馬3-1-6-803	090-2733-1138	
315	りんごの木相談支援事業所		大泉学園町1-7-18	03-6904-5053	
316	ゆめの園 上宿障がい者相談支援センター		北町2-30-5	03-6912-3218	
317	相談支援事業所スワロウ		南大泉5-38-15 シェルクレール105号	03-6904-6524	
318	相談支援 まんまる		石神井台3-26-8-104	050-3187-6415	
319	相談支援事業所 カブトムシ		東大泉1-16-17 ヴィリジアンコート大泉105	090-9829-5206	
320	小竹メンタルサポート		桜台4-21-7-203	03-6914-9590	
321	相談支援事業所Pono		小竹町1-47-13-201	03-6909-3452	
322	なないろ相談支援事業所		桜台1-40-3 コーポ大同101	03-6691-6893	
323	大泉つつじ荘		東大泉2-11-22	03-3922-7666	
324	相談支援事業所 れお		大泉学園町5-18-36 サンセール大泉306	080-7506-7770	
325	アルクポルク		石神井町8-48-23-105	03-6671-9061	
326	相談支援事業所 藍の風		中村北4-13-2 ロイヤル中村橋203	03-5848-2127	
327	足立区		足立区精神障がい者自立支援センター	竹の塚6-18-4	03-3883-7177
328			あしたば相談支援センター	中央本町2-25-5-104	03-5888-6576
329			一粒の麦	花畑4-34-16	080-7997-0160
330			特定非営利活動法人クララ	西新井本町2-15-7	03-3857-3093
331		ぼぼらーと相談室	入谷1-16-13	03-5888-5302	
332		成仁 相談支援事業所	島根3-2-1	050-3734-5406	
333		相談支援事業所 ウェルビー北千住駅前センター	千住3-57-2田仁千住3丁目ビル3階	070-6409-8126	
334		ぶらちな相談支援センター	加平1-8-23	03-5697-9200	
335		のんの相談支援事業所	梅田2-12-1 鈴商ビル3F	03-5845-8405	
336		WELS PORT	舎人6-6-22	03-5838-0033	
337		特定相談支援事業所アーニモ	中央本町4-12-6 五反野ハイツ101	03-3848-1515	
338		地域支援センターフリーデザイン	西新井栄町1-5-5 海老原ビル3階	03-5888-2230	
339		相談事業所 デイオーブ	西新井1-1-6 加瀬ビル210 3階	03-6822-2382	
340		ゴールデンハーベスト	中央本町1-13-18	03-5888-5908	
341		さぼーと西新井	栗原4-5-1 いそがひファーストビル1階	03-5647-9261	
342		おうちの相談支援センター	谷在家2-8-3-201	03-5856-8067	
343		相談室こころみ	西新井4-24-5	03-5856-5980	
344		相談室To Toi	佐野2-10-13 めぐみハイツ201	03-5682-2193	
345		西新井まちの相談室	西新井4-4-1 1階	090-1570-5051	
346		相談支援事業所 光輪	神明2-10-14 ラパス神明301	03-5856-3591	
347	葛飾区	相談支援事業所 さい	青戸5-14-2 仙ノ倉ハイツ1階	03-6848-5491	

No.	区市町村	名称	所在地	電話番号
348	葛飾区	地域活動支援センターもっこ	四つ木4-11-8	03-5654-6702
349		葛飾区自立訓練事業所	堀切3-34-1	03-5698-1336
350		東京都葛飾福祉工場 障害者計画相談支援室	立石8-50-1	03-3693-6641
351		きらら介護サービス 亀有	青戸8-9-16	03-5650-2735
352		相談支援室 ひまわり	東新小岩6-13-12 第一藤栄ハイツ102	03-5654-7026
353		相談支援センターおおぞら	細田5-16-11	03-6458-0127
354		相談支援事業所なないろ	西新小岩4-40-20 マンションサンエイダA202号	03-5875-6441
355		相談支援事業所 デライト葛飾	亀有1-22-17	03-6662-5400
356		相談支援センター アレーズ秋桜	水元2-20-10	03-5876-9027
357	江戸川区	地域活動支援センターえどがわ	松島3-46-10 かとりコーポ101	03-5879-0708
358		地域活動支援センター はるえ野	春江町2-41-8	03-5664-6070
359		相談支援センター ハート花きりん	東葛西7-2-5 エビス東葛西102	03-3869-1731
360		トロールケアサービス	北小岩5-1-9	03-5612-1306
361		蜂輪	中葛西2-7-12Luxury SUNLAKE 108号室	03-6808-4814
362		「まある」相談支援事業所	中葛西1-38-18	03-6663-9870
363		にじいろ相談支援事業所	中央4-25-16 石井ビル2階	03-5879-3820
364		永仁介護サービス 瑞江相談支援事業所	春江町3-51-4	03-3698-4441
365		相談支援センター カピリナ	篠崎町2-47-4	03-6801-7048
366		HALO(ハロ)相談支援センター	本一色2-22-15 2階	03-5607-7883
367		でこぼん	北小岩1-10-1 サンライズⅡ103	03-5612-4451
368		東京ケア	鹿骨3-18-8	03-5666-5678
369		ケアステーション大空	新堀2-32-10コンビニエンスオフィス稲毛1号	03-5664-6027
370		江東園さわやか相談室 宙	東瑞江1-11-5 ラ・ヴェルフルート103号室	03-5664-1801
371		江東園さわやか相談室 海	篠崎町7-18-8 第2シャトレーマンション102	03-5636-4611
372		江東園ケアセンターつばき えぼっく	春江町2-5-15	03-5636-6211
373		いわいだ介護相談室	南葛西2-6-5-102	03-6808-5115
374		永仁介護サービス 平井相談支援事業所	平井4-1-19	03-3683-4441
375		ケア あんじゅ	大杉5-20-1	03-6795-9937
376		相談支援事業所 けいプラン	西小岩1-21-16 エーチワイ江戸川201	03-6657-8951
377		なでこプランセンター	南小岩3-25-14 パスカビル205	03-5876-8228
378		マミー相談支援	南小岩3-20-2	03-6318-5091
379		あいしんケア相談支援センター	上篠崎3-2-2金子ハイツ101	03-3678-0094
380		相談支援センターぼこ・あ・ぼこ	松島3-42-11	03-6231-4278
381		日本リック相談支援一之江事業所	一之江4-6-22	03-5879-2602
382		相談支援事業所 JOY	船堀2-21-18 エクセルパレスⅡ 110	03-6808-6188
383		エスペランサ相談室	北葛西1-2-16	080-5188-7929
384		らくだサービス支援センター	東瑞江2-12-20	03-6861-4653
385		相談支援虹の会	南葛西7-2-3	03-3686-4477
386		わおん相談支援センターおえど	春江2-41-3	03-6638-7152
387		江戸川区立障害者就労支援センター	東小岩6-15-2	03-6801-7040
388		エール	中葛西5-40-8 ドウエルミツ橋201	03-5878-0902
389		なぎさ和楽苑さわやか相談室	西葛西8-1-1	03-3675-1202
390		相談支援センターくらふと	船堀1-4-10 第2乙女屋マンション702	03-5858-6025
391		江戸川区篠崎児童発達支援センター	篠崎町3-18-5	03-6231-8017
392		江相連相談支援センター	東葛西6-6-5-401	03-5878-1436
393		ファーストシーンパートナーズ相談支援事業所	南篠崎町2-9-2	03-5666-5673
394		地域活動・相談支援センターかさい	中葛西2-8-3 2階	03-5679-6445
395		相談支援センター 悠とピア	西一之江4-1-6 啓成ハイツ松江1F-A 悠歩舎内	03-5879-9377
396		Natur合同会社 相談支援事業所	東葛西8-5-20	090-2482-7599
397	特定相談支援事業所ことのはLinks(リンクス)	船堀2-21-6藤ビル301	03-6808-8110	
398	小岩ホームさわやか相談室	南小岩6-28-12	03-5694-0111	
399	相談支援事業所 凜	一之江4-10-8 A105	03-5539-8995	
400	ウィル相談支援センター江戸川江東	中央4-11-8	03-5678-6522	
401	相談支援事業所カンパネラ	東小松川4-49-8 市川第三マンション1階	050-5482-3652	
402	八王子市	地域生活支援センターあくせす	子安町3-6-7 サザンエイトビル3F	042-646-7929
403		マインドはちおうじ相談支援センター	小門町75-7 エイビット小門町ビル3階	042-620-8851
404		トマリ相談支援研究所	高尾町1595-3 共立リライアンス高尾駅前403	042-673-4379
405		相談支援センター待夢	松木48-10 グランドウール105	042-682-4670
406		障害者相談支援センター ぴあらいふ	明神町4-14-1 1階	042-646-4991
407		障害者生活支援センター サポート南多摩	南大沢2-25 フォレストモール南大沢208号室	042-682-5343
408		有限会社多摩ヘルパーセンター	横山町8-7	042-645-1881
409		サポートNARS	横川町391-7 第2真尾ビル	042-623-7784
410		相談支援事業所 もなか	台町1-19-3	042-657-2817
411		PASTEL	打越町347-3 安井ビル102号	042-649-9368
412		相談支援室ボレボレ	西寺方町76 東京都八王子福祉圏内	042-651-4703
413		ウェブ・フォー・ネット相談室	片倉町359-4 パラグアスF1階102号	042-632-5655
414		相談支援センター レガール	堀之内1236-8	042-653-9102
415		美山相談支援事業所	美山町2554	090-6798-7302
416		ぼびー相談支援センター	高尾町1115-1 ハタノコーポ103号	042-673-4480
417		障がい者(児)の夢を実現させる相談支援	めじろ台1-8-25 アゴラビルF-104	090-8504-7814

No.	区市町村	名称	所在地	電話番号	
418	八王子市	相談支援センター「タック」	横山町25-16 フロイデンビル2階	042-686-2833	
419		相談支援室あん・ぶらん	子安町1-8-3 コーポ森1階	080-4623-6632	
420		こまぎの相談支援センター	梶田町529-8 2階	042-661-2150	
421		あいこう介護センター相談支援室	四谷町864-4 町田店舗ビル101号	042-641-3712	
422		相談支援事業所「ホープ」	北野町537-9	042-682-3607	
423		相談支援センターsprout(スプラウト)	明神町3-16-8 エマイユ1F	042-649-5890	
424		まちぼの相談室	小比企町1860-3 ホワイトウイング小比企1階	090-6789-0435	
425		ぶらっと訪夢	南大沢2-220-9	042-689-6715	
426		八王子中央相談室	北野町534-5 ハイツ東山A-105	042-659-0822	
427		相談支援センターたすひと	大横町1-9 Kビル201号室	042-634-9532	
428		相談支援事業所くおーれ	大和田町6-3-29	080-7175-9734	
429		相談室にじ	館町556-1 コーポひがし102号室	042-673-5280	
430		相談支援事業所 れい	千人町2-20-1 デラパン西八王子駅前ビル4階	042-673-5186	
431		ライフ計画相談支援事業所	下柚木1522-1-302	080-2259-7310	
432		おおはら相談所	散田町4-4-7 エクセラシ西八王子206	070-3128-7769	
433		ことのは相談支援事業所	長房町196-30 ハウスゆう203	042-686-0200	
434		立川市	特定指定相談支援事業 自立生活センター・立川	柴崎町2-10-16 オオノビル2階	042-525-0879
435			相談支援事業所 介護グループふれあい	羽衣町2-41-1 羽衣第一ビル2階	042-595-6620
436			立川市社会福祉協議会障害者相談支援事業所	富士見町2-36-47	042-540-0822
437			相談支援センターにんじん・立川	高松町2-27-27	042-522-1537
438	相談支援事業所 すたんど		錦町1-5-1グラントホープ201	042-511-8012	
439	相談支援事業所暖		高松町1-17-20粕谷ビル2階	042-512-5868	
440	相談支援事業所イロドリ		富士見町7-5-11	042-548-4808	
441	イドコロ相談所		羽衣町3-1-12 マンション青301	042-512-8159	
442	ぼぬーる立川		曙町1-24-11 橋本ビル9階	042-595-9779	
443	立川嗜癪問題相談室 ポポロ		錦町2-6-20 円理ビル202	042-521-4976	
444	Cocorport相談支援室立川	柴崎町3-10-20 立川渡辺ビル3階	042-506-1921		
445	武蔵野市	ライフサポートMEW	中町3-4-9ディアハイム武蔵野ビル1階	0422-36-3830	
446		地域生活支援センターびーと	吉祥寺北町4-11-16	0422-54-7666	
447		障害者相談支援事業所ほくと	八幡町4-28-13	0422-55-3612	
448		コット	境1-9-9 温泉通りビル206	0422-38-8837	
449		インクルード相談支援センター吉祥寺	御殿山1-6-11 K2ビル4階	0422-26-9503	
450		いとわ	吉祥寺北町5-7-5	0422-54-7673	
451	ルンアルン2	中町1-34-5武蔵野第2パークマンション303	0422-59-0081		
452	三鷹市	三鷹市障がい者自立支援センターゆー・あい	上連雀4-1-8	0422-43-9047	
453		野の花	野崎2-6-42	0422-30-8800	
454		めだか相談室	牟礼7-6-3 スフィアA102	0422-43-0171	
455		ひまわり	下連雀4-8-20	0422-24-7290	
456		長谷川病院特定相談支援事業所	深大寺2-30-17-201	0422-30-5376	
457		障がい者計画相談センターくも	下連雀4-15-23	0422-71-0902	
458		じゅうと生活サポートセンター	大沢1-16-26	0422-26-1772	
459		アウル相談支援事業所三鷹	大沢1-12-35 第三さくらハイツ322	0422-26-4703	
460		相談Lab.群青	牟礼5-11-25 東和ドミトリ-B棟2階	0422-24-7400	
461		相談支援などわど	大沢1-12-35 第一さくらハイツ115	0422-30-5853	
462	青梅市	特定相談支援事業所だいもん	大門2-261-1 青梅市障がい者サポートセンター内	0428-30-0152	
463		相談支援事業所おおぞら	成木2-130-2	0428-74-4192	
464		相談支援事業所 くらやしき	新町1-8-2	0428-78-2722	
465		多機能型支援施設 ほたるの里	長淵5-1086	0428-25-1200	
466		自立支援塾おうめ・相談室	東青梅3-8-5 葵マンション106	0428-84-0054	
467		特定・障害児相談支援事業所じりつ	今井5-2434-2	0428-32-1631	
468		ケアプラン新町	新町7-63-5 エルベール新町II号館133	0428-30-0085	
469		有限会社アイケアサービス青梅	東青梅1-7-8	0428-22-2339	
470		相談支援センターわかば	大門2-259-3	0428-34-9230	
471		もみの木	東青梅6-2-29 カーサオヤマ102号	0428-78-3691	
472		相談支援事業はんず	畑中1-20-1 ワコーエレガンス青梅210	080-7601-0313	
473		ほめてこ・おうめ児童相談所	河辺町7-11-57	0728-78-0600	
474		相談支援事業所はまなす	友田町1-1010-24	0428-23-3522	
475		そらいろ相談支援事業所	野上町4-3-17 マンションM&T105	080-6888-3173	
476		きぼう	新町1-4-17 アニバーサリー102	0428-78-0340	
477	相談支援事業所あいあい	今寺4-7-10	080-5599-9195		
478	府中市	地域生活支援センターブラザ	美好町1-7-2 第一市川マンション202	042-358-2288	
479		相談室ウェル	美好町1-1-18 石川ビル201	042-336-8343	
480		地域生活支援センターみ～な	南町5-38	042-360-1312	
481		地域生活支援センターあけぼの	寿町3-9-11 山上ビル1階	042-358-1085	
482		エンパワメントふちゆう	府中町2-10-11 清田第二ビル1階	042-334-7511	
483		JPS相談支援センター	宮西町4-16-1 フレア443 401号	042-365-2689	
484		わの会相談支援	住吉町1-60-10	042-319-2688	
485		し～ま	若松町1-9-1	042-365-7361	
486		相談支援センターリアン	美好町3-13-3 第一グリーンテラス205	042-340-3078	
487		つくしんぼう	押立町1-17-13	042-365-3715	

No.	区市町村	名称	所在地	電話番号	
488	府中市	地域生活支援センターふらっと	清水が丘3-23-17 1階	042-370-1781	
489		コンパス	本町1-15-3 宮ノ森コーポ103	042-319-9937	
490		ケアチーム大芽	若松町1-2-5 芽生会BLD5階	042-314-7013	
491		相談室 たいよう	宮西町5-6-5 パークハウス宮西707	042-508-2805	
492		ふくし・生活の相談 and	緑町1-13-8 ホワイトハウス府中202号室	080-7248-1226	
493	昭島市	特定非営利活動法人自立生活センター・昭島	朝日町3-18-12	042-545-7553	
494		虹のセンター25	中神町1176-19-101	042-549-7733	
495		昭島市障害者相談支援センター	昭和町4-7-1 昭島市保健福祉センター内	042-544-5033	
496		めりーらいふ	東町4-9-3	042-546-4243	
497		特定非営利活動法人にこにこ	玉川町3-17-13	042-541-0706	
498		ゆいのもり相談支援センター	つつじが丘3-5-6-114	042-519-2660	
499		昭島生活実習所	松原町3-11-15	042-541-8796	
500		子ども発達プラザ ホエール	つつじが丘3-3-1	042-519-7633	
501		ゆらり相談支援事業所	朝日町3-2-17 ニューシティコープ2 202号室	042-808-8558	
502		調布市	地域生活支援センター希望ヶ丘	東つつじヶ丘2-27-1	03-5314-7083
503	社会福祉法人調布市社会福祉協議会相談支援事業所ドルチェ		小島町2-47-1	042-481-7693	
504	調布市福祉健康部障害福祉課		小島町2-35-1	042-481-7094	
505	社会福祉法人調布市社会福祉協議会相談支援事業所調布市こころの健康支援センター		布田5-46-1	042-490-8166	
506	合同会社マーレ相談支援事務所		上石原2-34-1タルトレットハイム102	090-9808-3261	
507	シエル相談支援センター		飛田給1-38-1	042-426-7717	
508	一般社団法人障害者自立相談支援協会		小島町2-21-5 1階	042-446-0683	
509	町田市		まちのひ相談室	根岸2-31-5	042-794-6017
510		ビバモス	原町田4-21-19グラス町田102	042-850-9836	
511		障害者生活支援センターまちだや	原町田2-22-26 1F	042-724-8616	
512		町田相談支援センター・ビギン	原町田5-4-19	042-785-4515	
513		みずきの会ケアマネクラブ	本町田2797	042-860-7336	
514		共働学舎相談室	小野路町1733	042-737-7676	
515		相談支援センター ポンテ	木曾西2-17-16	042-791-5150	
516		相談支援センターさくら	小山町1234-1	042-794-8790	
517		合掌苑障がい者支援センター	金森東3-18-16	042-706-8577	
518		相談支援事業所うらら	金森2-30-8	080-3202-7316	
519		相談支援センター あい羽	図師町1332-15	042-794-4392	
520		セレリアンス・サポート町田	森野4-15-12 寺田ビル森野A-212	042-851-8800	
521		居宅介護支援事業所木曾山崎	山崎町2200	042-792-7104	
522		森野福祉相談室	森野1-26-17	042-814-7543	
523		相談支援センターkokua	本町田97-イ-4-0-1号室	042-860-7649	
524		相談支援まちだ	忠生1-23-6 ラフィナート忠生201	070-8975-1969	
525		町田病院指定障がい者相談支援事業所	木曾西4-12-22 KISOコミュニティベース内	042-794-6500	
526		ちいろば障がい者相談支援センター	南町田4-10-38	042-850-7255	
527		レ・マーニ プラン	藤の台1-1-49-101	042-851-8209	
528		ひふみ相談支援事業所	小野路町11-1	042-735-3731	
529	医療法人社団鶴永会 MILACOCOセンター	三輪緑山2-2133-1	044-988-3452		
530	小金井市	小金井市精神障害者地域生活支援センターそら	本町2-20-30	042-381-6922	
531		小金井市障害者地域自立生活支援センター	緑町4-17-10	042-381-8411	
532		NPO法人Passo a passo	前原町3-41-28	042-385-7401	
533		にこにこパートナーズ	本町1-2-20 BLD55 205号	042-401-2925	
534		ふらっとヨハネ	東町5-24-3	042-316-1141	
535		ケアマネジメントセンターうてな	本町5-37-8	042-380-9932	
536		らく福祉会相談支援事業所	本町1-6-11	042-201-1150	
537		いきいき木馬	前原町2-14-3 スコラハウス前原203号室	070-2168-7114	
538		ほっとけない連相談支援	緑町5-20-13	090-6160-0344	
539		ピア桜町	桜町2-12-31 2F B	042-316-4205	
540	小平市	地域生活支援センターあさやけ	小川東町4-2-1 小平元気村おがわ東1階	042-345-1741	
541		なんでも相談いるおーる	仲町269-1	042-308-3732	
542		障害者相談支援センター・びありす	花小金井南町1-18-45-10-1F	042-461-7001	
543		あい	小川西町5-22-12	042-349-2191	
544		小平市障がい者地域自立生活支援センター	学園東町1-19-13 小平市福祉会館内	042-341-6555	
545		小平市立あおぞら福祉センター	鈴木町1-472	042-326-4980	
546		小平市立たいよう福祉センター	小川西町5-25-15	042-343-4976	
547		サポートみらい	大沼町2-1-3	042-349-2587	
548		曙光園 特定相談支援事業所	小川町1-590	042-345-2811	
549		地域生活支援センター澄水	小川町1-485	042-346-7412	
550		テラスこだいら	花小金井8-1-10	042-433-9330	
551		スカイサポートセンター	仲町355-4	042-343-1020	
552		相談支援室かすみそう	小川町1-390-2 第一宮寺ビル102号室	042-313-2505	
553		あいの実小平	小川町1-3014-7	042-313-6341	
554		相談支援センター・こどもサポート小平	小川町1-447 みなみ台コーポラス1階	042-349-7480	
555		日野市	地域生活支援センターゆうき	高幡864-15	042-591-6321
556			日野市障害者生活支援センター ぴあ・たかはた	高幡2-9 ウィステリアガーデン1階	042-592-5454
557	地域相談室ほらりす		日野本町3-13-17 MIIビル3階	042-848-2791	

No.	区市町村	名称	所在地	電話番号
558	日野市	なごみ在宅介護サービス日野	新町1-5-35 大沢新町ビル2階	042-589-2660
559		相談支援事業所 エレナ	大坂上1-17-23	042-843-4132
560		相談支援事業所グラート	神明3-7-19 セントラルコーポE館1階南	042-585-6433
561		ルヴァン	豊田4-16-1 B102	042-843-3930
562		相談室 さくらそう	百草1042-21 百草ふくしの里 3階	042-506-5780
563		特定相談支援事業所アプア	平山4-28-11	042-594-9391
564		日野相談支援事業所 ひとつぶのたね	多摩平3-5-21	042-514-9866
565	東村山市	地域生活支援センターふれあいの郷	本町2-8-2 プライムビル207	042-397-6400
566		コロナー障害者計画相談支援室	秋津町2-22-9	042-394-1111
567		秋津療育園相談支援センター	青葉町3-31-1	042-391-1345
568		相談支援事業所トビラ	富士見町3-4-16	070-6425-3180
569		相談支援センター こだま	栄町2-40-5 メゾンシャリオン103	042-306-0882
570		相談支援室アシスト	秋津町2-32-15	042-306-0523
571		みのり障害生活支援センター	久米川町4-14-112	042-313-0151
572		山鳩会相談支援事業所	青葉町3-21-1	080-7485-6669
573		すくすく相談室	栄町2-11-27 2階	042-313-0866
574		特定障害相談支援事業所 サンケアネット	秋津町2-31-18	042-313-0575
575	国分寺市	地域生活支援センターブラッツ	南町3-4-4	042-323-5637
576		地域活動支援センターつばさ	泉町2-3-8	042-321-1212
577		地域活動支援センター虹	戸倉4-14 福祉センター内	042-321-2200
578		あいうい・生活サポートセンター	西恋ヶ窪2-21-15	042-323-3841
579		すこやか 相談支援	西恋ヶ窪2-2-1	042-323-3941
580		相談支援事業所 ゼフィール国分寺	東元町4-19-11	042-203-3569
581		相談支援事業所 チェンジアップ	西町3-15-5	042-502-9082
582		ラミュール相談支援事業所	本多4-15-8	090-8949-5413
583	国立市	指定相談支援事業所福祉サポートライン	中1-18-35 国立ヒルズ101	042-573-5939
584		なびい	富士見台1-17-4	042-571-3103
585		相談支援エブシロン	富士見台2-42-14	042-505-7021
586		ケアプランセンターたまぷらねっと	西2-11-23 関ビル第二101	042-505-5441
587		ハッピーテラス国立駅前	北1-5-8 プラース壱番館2階 店舗E	042-505-6543
588		相談支援 エール	東2-12-6 浅井ビル303	042-508-2964
589		相談支援事業所 猫日和	西3-4-21 ベルジュール国立ウエスト202	042-508-2994
590		相談支援呼及舎	泉5-8-8	042-511-5346
591		国立市社会福祉協議会しようがいしゃ相談支援センター サブラ	富士見台2-1-32	042-573-3344
592		福生市	福生市社会福祉協議会	南田園2-13-1
593	地域活動支援センターハッピーウイング		東町6-8 MEBビル3階	042-553-9888
594	やなぎ社会福祉事務所		志茂169-1 ライオンズマンション福生105	042-513-0244
595	麦わら帽子		大字福生2125-3	042-552-2258
596	相談支援センター みらい		加美平2-1-13	042-513-0735
597	はなそーよ		南田園3-14-6 2階	042-513-7977
598	ぽかぽかライフ・コンシェルジュ福生		武蔵野台2-10-2 ベルフォーレ武蔵野台101	080-8589-7765
599	相談支援センターオークス		福生2348-6	042-539-4180
600	狛江市	相談支援センターみずき	東和泉1-32-21	03-5761-4796
601		地域生活支援センターリヒト	元和泉2-35-1 あいとびあセンター3階	03-3480-2236
602		狛江市特定相談支援事業所サポート	元和泉2-35-1 あいとびあセンター内	03-5438-3533
603		東大和市精神障害者地域生活支援センター	中央3-912-3	042-564-0891
604	東大和市	はるもにあ	中央2-1101-43 中央コーポ	042-565-8981
605		イコールケアマネセンター	仲原1-6-2	042-567-8215
606		相談支援事業所ポルト	立野1-1062-2 サンハイツ都205	042-516-9835
607		上北台相談支援センター	上北台1-2-1 N-stage Kamikitadai101	042-566-1500
608	清瀬市	地域生活支援センターどんぐり	元町1-13-24	042-495-5110
609		清瀬市子どもの発達支援・交流センター	竹丘1-15-8	042-495-3030
610		清瀬市社会福祉協議会相談支援事業所	上清戸1-16-62	042-495-5511
611		東京アフターケア協会相談支援事業所	松山2-18-2	042-491-1236
612		株式会社みのり	松山2-5-20 A-101	042-492-8815
613		相談支援センター ひだまり	梅園3-1-30	042-497-8882
614		スマイルネット	松山1-12-15	042-497-1735
615		グローバルサポート相談支援事業所	松山1-20-3	042-497-1220
616	東久留米市	東久留米市地域生活支援センターめるくまーる	幸町3-6-2アトモビル1階	042-476-1335
617		自立生活センターグッドライフ	東本町14-7 西村ビル1階	042-477-8384
618		広域地域ケアセンター パオバブ	大門町2-13-11	042-474-7895
619		イリアンソス相談支援センター	幸町3-8-23	042-477-2833
620		相談支援センター 武蔵野の里	東本町12-9 貫井総合ビル201	042-472-3155
621		すぎのこ相談室	大門町2-13-11	042-471-4883
622		特定相談支援事業所 コイノニア	滝山5-1-16コイノニアビル3階	042-470-9009
623		相談支援センターぬくもり	中央町6-2-5-101	042-477-9891
624	武蔵村山市	特定相談支援事業所 ポリフォニー	東本町16-2 カーサプランカ久仁107	042-430-2199
625		武蔵村山市精神障害者地域活動支援センターお伊勢の森	学園4-5-1 武蔵村山市民総合センター2階	042-567-7256
626		あかつきコロニー相談支援センター	伊奈平1-64-1	042-560-7840
627		相談支援事業所みつふじ	三ツ藤2-14 ハーモニーむらやま内	042-569-3803

No.	区市町村	名称	所在地	電話番号
628	武蔵村山市	ケアプランセンターゆいゆい	榎3-51-2 サウスウインド1F	042-506-8641
629		相談支援センター Walk	学園1-7-3	042-843-5372
630	多摩市	社会福祉法人桜ヶ丘社会事業協会桜ヶ丘記念病院	連光寺1-1-1	042-375-6311
631		社会福祉法人多摩市社会福祉協議会	南野3-15-1	042-356-0307
632		啓光相談支援センター	南野3-15-1 多摩市総合福祉センター1階	042-376-5044
633		おもと介護多摩事業所	落合1-1-30	042-355-8805
634		れすと相談支援センター	和田1870-2	042-373-8925
635		相談支援センター くぬぎ	永山3-9 東永山複合施設内	042-375-2583
636		マルシェたま 障害者相談支援事業所	関戸4-19-5 市立健康センター4階	042-311-2300
637		相談支援センターぼわん	愛宕4-9-22 池田ビル2階203号室	042-311-0828
638		相談支援センター カラフル	諏訪5-6-3	042-401-9236
639		稲城市	社会福祉法人稲城市社会福祉協議会	百村7
640	稲城市障害者総合相談センターマルシェいなぎ		東長沼2107-3 ヒルテラス稲城103	042-379-9234
641	わくわく		大丸60-11 サンパレス3階	042-378-1514
642	ケアセンターあんさんぶる稲城		大丸1395-6	042-401-5923
643	発達支援SmileOn 相談支援SmileOn		矢野口1745-12 ツリーハウス2階201号室	042-379-9739
644	ソイル なえぎ	東長沼2109-7 マンションオリーザ103	042-401-7857	
645	羽村市	羽村市社会福祉協議会 特定相談支援事業 あおば	栄町2-18-1 羽村市福祉センター内	042-555-1210
646		指定特定相談支援事業所 ゆい	栄町3-3-1	042-578-0855
647		相談支援事業所ひまわり	小作台4-8-11	042-555-0097
648		ぼぬーる羽村	神明台1-27-23 1階	042-533-6533
649	相談支援事業所 えん	羽中2-2-12	042-849-3755	
650	あきる野市	あきる野市障がい者相談支援センター	二宮670-5 秋川健康会館1階	042-559-0368
651		をとん	小中野196-1	042-588-4540
652		株式会社ひまわり	二宮2267	042-550-6151
653		上代継在宅地域支援センター	上代継84-6	042-559-2241
654		障がい者相談支援センターいまここ	秋川1-12-1 エスポワールⅢ番館1-B	042-595-5720
655		ケアサポートセンターかしの木	雨間254-6 センターヴィレッジ501	042-518-7841
656		こーゆうケアネット	雨間325番地岡野ビル202号	042-518-7736
657	西東京市	地域活動支援センター ハーモニー	田無町4-17-14	042-452-2773
658		自立生活企画	田無町5-6-20 第2和光ビル202	042-462-5999
659		ミモザ	南町2-5-8 ヴィラさつき101	042-452-9202
660		相談支援センター さくら	西原町4-5-6 西東京市西原総合教育施設内	042-452-6005
661		株式会社ケアワーク北多摩	田無町5-8-15	042-461-8230
662		相談支援センターたなし	田無町3-3-7-801	042-468-3061
663		YLひばりが丘相談所	ひばりが丘北3-4-3-304	090-6000-4789
664		相談支援事業所 ポラリス	新町1-14-10	042-252-3103
665		特定相談支援事業所 ワン・ストップ	保谷町2-10-12 菊池ビル201	042-452-9099
666		相談支援事業所 ゆいまーる	住吉町4-8-19 住吉コーポ102	042-430-0839
667	相談室こ♡ころ	住吉町3-12-19	042-424-7775	
668	相談支援つむぎ 田無ルーム	田無町5-5-12 西東京市田無総合福祉センター2	042-452-3699	
669	瑞穂町	地域活動支援センター ひまわり	箱根ヶ崎806-1	042-557-5145
670	日の出町	相談 日の出舎	平井3030	042-597-1451
671		あるって	平井3261-2	042-519-9761
672	檜原村	ひのきのその	檜原村5354-6	042-598-3113
673	奥多摩町	相談支援事業所「つづみ草」	氷川954-11	0428-83-8145
674	大島町	櫻壽相談支援事業所	差木地字小坂1015-2	04992-7-5561
675	八丈町	相談支援 のびのび	大賀郷2397番地	04996-9-5817

(4) 精神障害者グループホーム一覧 (令和5年9月1日現在) (709か所)

No.	区市町村名	名称	電話	通過型 滞在型	夜間支援員 の配置
1	千代田区	mamesso千代田1号	070-3349-7133	通過型 滞在型	○
2	中央区	ホームつつじ 通過型ユニット	03-3532-6921	通過型	
3		ホームつつじ 支援型ユニット	03-3532-6921	滞在型	
4		エヌホームズ人形町	03-6231-0776	通過型	
5	港区	みなと芝浦ベイホーム	03-3455-8140	滞在型	
6		アブローズHouse南麻布	03-6277-2648	通過型	○
7		935ファミリー・ワン 三田ハウス	03-6447-7728	滞在型	○
8	新宿区	西早稲田ハウス	03-3200-9376	滞在型	
9		柏木ハウス	03-3200-9376	滞在型	
10		グループホームGHつる	03-3361-5334	通過型	
11		ふるさとホーム新宿	03-6273-8640	通過型	
12		ふるさとホーム大久保	03-6273-8640	通過型	
13		ふるさとホーム東新宿	03-6273-8640	通過型	
14		こごみハウス・つくしユニット	03-5332-3848	通過型	
15	文京区	ホームいちよう	03-3823-6474	通過型	
16		第2ホームいちよう	03-3868-2330	通過型	
17		文京ホーム アンダンテ茗荷谷	03-5981-5620	滞在型	
18		B O F 光	045-902-5967	滞在型	○
19	台東区	第1チェリーハウス	03-3843-1035	通過型	
20		第2チェリーハウス	03-3843-1035	通過型	
21		ふるさとホーム台東 第一ユニット	03-5824-0553	通過型	
22		ふるさとホーム台東 第二ユニット	03-5824-0553	通過型	
23		ふるさとホーム台東 第三ユニット	03-5824-0553	通過型	
24		いっそう千束	080-6773-2106	滞在型	○
25	墨田区	ふるさとホーム曳舟	03-5819-3254	通過型	
26		ふるさとホームパークファミリーハウス	03-5819-3254	通過型	
27		ふるさとホーム鳩のそば	03-5819-3254	通過型	
28		グループホームがじゅまる	03-5819-3651	滞在型	
29	江東区	丸山ハイツ	03-5626-4121	滞在型	
30		東砂ハウス	03-5626-4121	通過型	○
31		第2クローバーハウス Aユニット	03-3699-1142	通過型	
32		第2クローバーハウス Bユニット	03-3699-1142	滞在型	
33		サンフラワーハウス	03-3684-2015	通過型	○
34		リアン ソリドゥ南砂	03-6659-7151	通過型	○
35	品川区	かもめハウス	03-5753-8260	通過型	
36		ふくふく五反田	03-3370-1051	通過型	
37		935ファミリー・ワン 大井ハウス	03-6447-7728	滞在型	○
38		935ファミリー・ワン 南品川ハウス	03-6447-7728	滞在型	○
39		935ファミリー・ワン 鮫洲ハウス	03-6447-7728	滞在型	○
40		935ファミリー・ワン 西大井ハウス	03-6447-7728	滞在型	○
41		コノヒカラⅢ	03-5358-9354	滞在型	○
42		コノヒカラⅣ	03-5358-9354	滞在型	○
43		D A Y S 旗の台	03-6429-7834	滞在型	○
44		グループホームまんぶく1	070-1356-5678	滞在型	○
45		グループホームまんぶく2	070-1356-5678	滞在型	○
46	グループホームまんぶく3	070-1356-5678	滞在型	○	
47	グループホームまんぶく4	070-1356-5678	滞在型	○	
48	グループホームまんぶく5	070-1356-5678	滞在型	○	
49	目黒区	サンハウスめぐろ	03-3713-1559	通過型	
50		柿の木坂グリーンハウス	03-3410-0065	通過型	
51	大田区	ホーム蒲田M	03-5700-6352	通過型	○
52		ホーム蒲田F	03-5700-6352	通過型	○
53		メゾンしろ	03-5700-6352	通過型	○
54		さくら草	03-5700-6352	通過型	○
55		ホームそら	03-5700-6352	滞在型	
56		ホームめい	03-5700-6352	通過型	
57		Kハウス	03-3753-1945	通過型	○
58		ベラミハウス	03-3753-1945	通過型	○
59		SYホーム	03-3753-1945	滞在型	○
60		あじさいホーム	03-6276-4410	通過型	
61		第2あじさいホーム	03-6276-4410	滞在型	
62		ホーム・サラ	03-5747-5315	通過型	
63		アブローズHouse多摩川	03-6424-5561	通過型	○
64		935ファミリー・ワン 鶴の木ハウス	03-6447-7728	滞在型	○
65	935ファミリー・ワン 萩中ハウス	03-6447-7728	滞在型	○	
66	935ファミリー・ワン 羽田ハウス	03-6447-7728	滞在型	○	
67		大森の家	090-1201-4590	滞在型	○

No.	区市町村名	名称	電話	通過型 滞在型	夜間支援員 の配置
68	大田区	久が原の家	090-1201-4590	滞在型	○
69		中馬込の家	090-1201-4590	滞在型	○
70		久が原の家2	090-1201-4590	滞在型	○
71		蒲田の家	090-1201-4590	滞在型	○
72		糺谷の家	090-1201-4590	滞在型	○
73		南久が原の家	090-1201-4590	滞在型	○
74		コノヒカラⅧ	03-5358-9354	滞在型	○
75		コノヒカラⅨ	03-5358-9354	滞在型	○
76		フローリッシュハウス 大森町Ⅰ	03-6404-6561	滞在型	○
77		フローリッシュハウス 大森町Ⅱ	03-6404-6561	滞在型	○
78		フローリッシュハウス 大森東Ⅰ	03-6404-6561	滞在型	○
79		フローリッシュハウス 大森東Ⅱ	03-6404-6561	滞在型	○
80		フローリッシュハウス 大森西Ⅰ	03-6404-6561	滞在型	○
81		フローリッシュハウス 大森西Ⅱ	03-6404-6561	滞在型	○
82		ウエストハウス1	03-6428-6412	滞在型	
83		てんとうむし	080-3154-2141	滞在型	○
84		かたつむり	080-3154-2141	滞在型	○
85		ヒトユイホーム蒲田矢口渡	080-7301-7715	滞在型	○
86	大田マックハウス	03-6424-9808	通過型	○	
87	世田谷区	「めぐ」	03-3327-5475	通過型	
88		メゾンちぐさ	03-6658-4920	通過型	
89		ちぐさホーム	03-6658-4920	通過型	
90		ちぐさハイム	03-6658-4920	通過型	
91		さくらハウス 第1さくら	03-5384-0755	通過型	
92		さくらハウス 第2さくら	03-5384-0755	通過型	
93		さくらハウス 第3さくら	03-5384-0755	通過型	
94		さくらハウス 第4さくら	03-5384-0755	滞在型	
95		さくらハウス 第5さくら	03-5384-0755	通過型	
96		はるの邑 本体	03-3705-3147	通過型	○
97		とどろきの杜	03-3705-3147	通過型	○
98		いちごLiving	03-3325-8876	通過型	
99		ラポール八幡山 第四	03-5374-3895	滞在型	
100		グループホームグレーブアイン	03-6805-5621	滞在型	○
101		Garden藍Ⅲ	03-6453-1980	通過型	
102		Garden藍Ⅳ	03-6453-1980	通過型	
103		Garden藍Ⅴ	03-6453-1980	滞在型	
104		グループホーム西田荘	03-6379-8842	通過型	○
105		メゾンY〇U	03-6379-8842	滞在型	○
106		ベルハイム	03-6379-8842	滞在型	○
107		くろがねハイム	03-6379-8842	滞在型	○
108		センチュリーハイツ	03-6379-8842	滞在型	
109		ラ・メゾン大原	03-6804-9850	滞在型	○
110		はなみずきの家	03-6909-0401	滞在型	
111		たんぼぼの家	03-6909-0401	滞在型	
112		等々力ホーム	03-3702-7702	滞在型	○
113		電Gホーム	03-3702-7702	滞在型	○
114		ちゃお上北沢	0422-28-5051	滞在型	○
115		まんまる 砧	050-5373-3238	滞在型	○
116		烏山の家	090-4078-9589	滞在型	○
117		アイリスホーム奥沢	0120-849-153	滞在型	○
118		アイリスホーム笹塚2	0120-849-153	滞在型	○
119		アイリスホーム千歳烏山2	0120-849-153	滞在型	○
120	世田谷ヒーローハウス	050-3395-2253	滞在型	○	
121	上北沢ハウス	03-6379-9388	滞在型	○	
122	渋谷区	第1東梅ホーム	03-6276-4660	通過型	
123		第2東梅ホーム	03-6276-4660	滞在型	
124		ふくふく初台	03-3370-1051	通過型	
125		ふくふく幡ヶ谷	03-3370-1051	通過型	
126		mamesso1号	03-6300-5561	通過型	○
127		mamesso2号	03-6300-5561	通過型	○
128		mamesso3号	03-6300-5561	通過型	○
129		花菖蒲 1	03-6276-7092	滞在型	○
130		花菖蒲 2	03-6276-7092	通過型	○
131		中野区	大和荘	03-3310-8410	通過型
132	若宮荘		03-3310-8410	通過型	
133	ホーム・サラダ		03-3310-8410	通過型	
134	オリーバ		03-5340-8898	滞在型	
135	カーサ・トウネサーレ		03-5318-9592	通過型	○
136	グループホーム翔和1		03-5906-543	滞在型	○
137	グループホーム翔和2		03-5906-543	滞在型	○
138	グループホームicca		090-6020-3517	通過型	

No.	区市町村名	名称	電話	通過型 滞在型	夜間支援員 の配置
139	中野区	まんまる若宮	050-5373-3238	滞在型	○
140		まんまる野方	050-5373-3238	滞在型	○
141		ラルーナ	03-5356-8187	滞在型	
142		ラルーナⅡ	03-5356-8187	滞在型	
143		ラルーナⅢ	03-5356-8187	滞在型	
144		中野かみさぎユニット	080-2559-3297	滞在型	○
145		にじのはなし	03-6382-5079	滞在型	○
146		Nakano. settle	050-7125-0344	滞在型	○
147		里の家	03-6338-0213	滞在型	
148		ガーデンスクエア	03-3959-2247	通過型	
149	杉並区	第2「めぐ」	03-3327-5475	通過型	
150		グループホーム第1	03-6383-6080	通過型	○
151		グループホーム第2	03-6383-6080	通過型	○
152		メゾンユトリロ	03-3399-8373	通過型	○
153		メゾンユトリロ2	03-3399-8373	通過型	○
154		ラポール八幡山 第一	03-5374-3895	滞在型	
155		ラポール八幡山 第二	03-5374-3895	滞在型	
156		ラポール八幡山 第五	03-5374-3895	滞在型	
157		ジョイフル	080-4422-5690	通過型	
158		ハピネス	080-4422-5690	通過型	
159		グループホームネスト	03-3392-8833	通過型	○
160		第2グループホームネスト	03-3392-8833	通過型	○
161		第3グループホームネスト	03-3392-8833	通過型	○
162		ちゃお杉並和泉	0422-28-5051	滞在型	○
163		ちゃお方南町	0422-28-5051	滞在型	○
164		まんまる下井草B	050-5373-3238	滞在型	○
165		まんまる方南	050-5373-3238	滞在型	○
166		コノヒカラV	03-5358-9351	滞在型	○
167		コノヒカラVI	03-5358-9351	滞在型	○
168		フラワーハ1	090-29176308	滞在型	○
169	フラワーハ2	090-29176308	滞在型	○	
170	豊島区	グループホームつくしんぼう	03-3915-9051	通過型	
171		すずらんユニット	03-5926-6679	滞在型	○
172		小泉ユニット	03-5926-6679	通過型	○
173		司ユニット	03-5926-6679	通過型	○
174		レオパレスユニット	03-5926-6679	通過型	○
175		高弘ユニット	03-5926-6679	滞在型	○
176		グループホームあおぞら第一	03-6908-1688	滞在型	
177		グループホームあおぞら第二	03-6908-1688	滞在型	
178		グループホームあおぞら第三	03-6908-1688	通過型	
179		グループホームあおぞら第四	03-6908-1688	通過型	
180		染井荘	03-5394-6533	通過型	
181		グループホームかえで荘	03-5394-6533	滞在型	
182		オレンジホーム第一	03-5969-8434	通過型	○
183		オレンジホーム第二	03-5969-8434	通過型	○
184		オレンジホーム第三	03-5969-8434	通過型	○
185		ネーブルホーム第一	03-5969-8434	通過型	○
186		ネーブルホーム第二	03-5969-8434	滞在型	○
187		ふくふく雑司が谷	03-6907-2457	通過型	○
188		ふくふく鬼子母神	03-6907-2457	通過型	○
189		ふくふく南池袋	03-6907-2457	通過型	○
190		ふくふく滞在南池袋	03-6907-2457	滞在型	○
191		千川ユニット	03-5926-9644	通過型	○
192		上池ユニット	03-5926-9644	通過型	○
193		ステップハウスⅡ	070-4375-7771	通過型	
194		コノヒカラⅠ	03-5358-9351	滞在型	○
195		コノヒカラⅡ	03-5358-9351	滞在型	○
196		コノヒカラⅦ	03-5358-9351	滞在型	○
197		デイズグループホーム豊島区長崎	03-5314-9050	滞在型	○
198		北池袋1	070-4385-9615	滞在型	○
199		パサニアトレース	03-3959-2247	通過型	
200	高弘Bユニット	03-5926-6679	滞在型	○	
201	北区	あゆみ中十条ホーム	03-3905-3590	通過型	
202		あゆみホーム	03-3905-3590	通過型	
203		フレンドハウス ホームⅠ	03-3915-5230	通過型	
204		カーサ・デ・アルティステ	080-4133-2139	滞在型	
205		コノヒカラ板橋北区Ⅲ	03-5358-9354	滞在型	○
206		コノヒカラ板橋北区Ⅳ	03-5358-9354	滞在型	○
207		コノヒカラ板橋北区Ⅴ	03-5358-9354	滞在型	○
208		コノヒカラ板橋北区Ⅵ	03-5358-9354	滞在型	○
209		十条ユニット	03-6770-0219	通過型	○

No.	区市町村名	名称	電話	通過型 滞在型	夜間支援員 の配置
210	北区	ハーベスト赤羽・清水坂公園	03-5948-5140	滞在型	○
211	荒川区	スノードロップ	03-6458-3831	滞在型	
212		スノードロップⅡ	03-6458-3831	滞在型	
213		スノードロップⅢ	03-6458-3831	滞在型	
214		ふるさとホーム荒川第5	03-3894-4100	滞在型	
215		ふるさとホーム荒川第2	03-3894-4100	通過型	
216		ホームとらむ	03-3810-5166	通過型	
217		やわら	03-5244-0233	滞在型	
218		日本ダルクホーム	03-5615-2911	通過型	
219		グループホーム ゆい	03-6458-2815	通過型	
220		グループホーム ゆいⅡ	03-6458-2815	通過型	
221		オフィスサブライ西尾久香番館	03-6240-8944	滞在型	○
222		オフィスサブライ貳番館	03-6240-8944	滞在型	○
223		クライスハイム西日暮里Ⅰ	03-5604-9776	滞在型	○
224		クライスハイム西日暮里Ⅱ	03-5604-9776	滞在型	○
225		クライスハイム西日暮里Ⅲ	03-5604-9776	滞在型	○
226		クライスハイム西日暮里Ⅳ	03-5604-9776	滞在型	○
227		成増厚生病院グリーンハウスノーマ	03-3977-3018	通過型	
228		レヂデンス虹	03-5997-5639	通過型	
229		ピアホームⅠ	03-6795-3725	通過型	
230	ピアホームⅡ	03-6795-3725	滞在型		
231	ユーオン高島平	03-6904-2261	滞在型	○	
232	ユーオン前野町	03-6904-2261	滞在型	○	
233	ホームさんさん	03-6794-5734	滞在型		
234	コアホーム	03-5968-3555	通過型	○	
235	コアホーム2	03-5968-3555	通過型	○	
236	コアホーム3	03-5968-3555	通過型	○	
237	赤塚新町グループホーム	090-6525-7524	滞在型	○	
238	高島平5丁目グループホーム	090-6525-7524	滞在型	○	
239	赤塚8丁目グループホーム	090-6525-7524	滞在型	○	
240	まんまる成増1	050-5373-3238	滞在型	○	
241	まんまる成増2	050-5373-3238	滞在型	○	
242	まんまる成増3	050-5373-3238	滞在型	○	
243	まんまる赤塚	050-5373-3238	滞在型	○	
244	まんまる赤塚2	050-5373-3238	滞在型	○	
245	まんまる赤塚3	050-5373-3238	滞在型	○	
246	ドリームハウスキャット西台	03-6662-4535	滞在型	○	
247	ともがき板橋 若木	03-6454-9805	滞在型		
248	ともがき板橋 宮本町	03-6454-9805	滞在型		
249	ステップハウス	070-4375-7771	通過型	○	
250	ステップ・ハウスⅢ	070-4375-7771	通過型		
251	コノヒカラ板橋北区Ⅰ	03-5358-9354	滞在型	○	
252	コノヒカラ板橋北区Ⅱ	03-5358-9354	滞在型	○	
253	コノヒカラ板橋北区セカンドⅠ	03-5358-9354	滞在型	○	
254	コノヒカラ板橋北区セカンドⅡ	03-5358-9354	滞在型	○	
255	コノヒカラ板橋北区セカンドⅢ	03-5358-9354	滞在型	○	
256	コノヒカラ板橋北区セカンドⅣ	03-5358-9354	滞在型	○	
257	コノヒカラ板橋北区セカンドⅤ	03-5358-9354	滞在型	○	
258	グループホームえにし	03-6904-6524	滞在型	○	
259	グループホームえにし2	03-6904-6524	滞在型	○	
260	大山ユニット	03-6770-0219	通過型	○	
261	えんじゅ仲宿	03-6905-7043	滞在型	○	
262	みらいと1	080-1503-5190	滞在型	○	
263	ときわ台2	070-4385-9615	滞在型	○	
264	ヒトユイホーム板橋大山Ⅰ	080-7046-5150	滞在型	○	
265	ヒトユイホーム板橋大山Ⅱ	080-7046-5150	滞在型	○	
266	虹色のくれよん1号館	03-6760-8771	滞在型	○	
267	グループホーム バディ	03-5948-7656	滞在型		
268	ようきの家 桜川	080-4140-6686	滞在型	○	
269	サンホーム1	03-6913-3390	滞在型	○	
270	サンホーム2	03-6913-3390	通過型	○	
271	ていだ1	03-6913-3390	通過型	○	
272	ていだ2	03-6913-3390	滞在型	○	
273	ていだ3	03-6913-3390	滞在型	○	
274	ていだ4	03-6913-3390	滞在型	○	
275	ホサナホーム	03-6321-9574	通過型		
276	第2ホサナホーム	03-6321-9574	通過型		
277	やまびこ三原荘	03-3978-6352	滞在型	○	
278	やまびこ三原荘B	03-3978-6352	通過型	○	
279	やまびこ三原荘C	03-3978-6352	滞在型	○	
280	やまびこ三原荘D	03-3978-6352	滞在型	○	

No.	区市町村名	名称	電話	通過型 滞在型	夜間支援員 の配置
281		あっとほーむ パート1	03-6913-0708	滞在型	
282		あっとほーむ パート2	03-6913-0708	通過型	
283		アップルホーム第一	03-3948-7705	通過型	○
284		アップルホーム第二	03-3948-7705	通過型	○
285		アップルホーム第三	03-3948-7705	通過型	○
286		アップルホーム第四	03-3948-7705	滞在型	○
287		アプリコットホーム	03-3948-7705	通過型	○
288		プラムホーム	03-3948-7705	滞在型	○
289		レモンホーム1	03-3948-7705	滞在型	○
290		レモンホーム2	03-3948-7705	通過型	○
291		マスカットホーム	03-3948-7705	通過型	○
292		マスカットホーム3	03-3948-7705	通過型	○
293		関町北ユニット	03-5935-9299	通過型	○
294		滞在型関町北ユニット	03-5935-9299	滞在型	○
295		井頭Aユニット	03-5935-9299	通過型	○
296		井頭Bユニット	03-5935-9299	通過型	○
297		すぶりんぐ1	03-6904-6087	滞在型	○
298		すぶりんぐ2	03-6904-6087	通過型	○
299		すぶりんぐ3	03-6904-6087	滞在型	○
300		すぶりんぐ4	03-6904-6087	滞在型	○
301		グループホームまいとりい	03-3928-6511	滞在型	○
302		グループホームまいとりい2	03-3928-6511	滞在型	○
303		みなとや	03-5387-2477	滞在型	○
304		コアホーム練馬1	03-5968-3555	滞在型	○
305		コアホーム練馬2	03-5968-3555	通過型	○
306		コアホーム江古田	03-5968-3555	滞在型	○
307		いちじく練馬ユニット	03-5926-9644	通過型	○
308		まんまる大泉町	050-5372-8825	滞在型	○
309		まんまる大泉学園町	050-5372-8825	滞在型	○
310		まんまるグリーンビレッジB	050-5372-8825	滞在型	○
311		まんまる長久保	050-5372-8825	滞在型	○
312		まんまるさくら公園	050-5372-8825	滞在型	○
313		まんまるグリーンビレッジE103	050-5372-8825	滞在型	○
314	練馬区	まんまる南大泉	050-5372-8825	滞在型	○
315		まんまる春日町	050-5372-8825	滞在型	○
316		まんまる東大泉	050-5372-8825	滞在型	○
317		まんまる西長久保	050-5372-8825	滞在型	○
318		まんまる春日町2	050-5372-8825	滞在型	○
319		まんまる関町南2階	050-5372-8825	滞在型	○
320		まんまる関町南3階	050-5372-8825	滞在型	○
321		まんまる関町南4階	050-5372-8825	滞在型	○
322		まんまる南大泉3丁目	050-5372-8825	滞在型	○
323		まんまるグリーンビレッジE102	050-5372-8825	滞在型	○
324		まんまる練馬1	050-5373-3238	滞在型	○
325		まんまる練馬2	050-5373-3238	滞在型	○
326		まんまる江古田	050-5373-3238	滞在型	○
327		ここの園1	070-3848-7685	滞在型	○
328		ここの園2	070-3848-7685	通過型	○
329		ここ1	070-3848-7685	滞在型	○
330		ここ2	070-3848-7685	滞在型	○
331		ともがき練馬東大泉I	03-5947-5925	滞在型	○
332		ともがき練馬東大泉II	03-5947-5925	滞在型	○
333		ともがき練馬南大泉	03-5947-5925	滞在型	○
334		ともがき練馬石神井台	03-5947-5925	滞在型	○
335		絆ホーム 保谷	03-3924-5433	通過型	○
336		絆ホーム 保谷南	03-3924-5433	滞在型	○
337		ヴィーブル大泉学園3	03-6300-5240	滞在型	○
338		ヴィーヴル大泉学園5	03-6300-5240	滞在型	○
339		コノヒカラ練馬I	03-5358-9354	滞在型	○
340		コノヒカラ練馬II	03-5358-9354	滞在型	○
341		小竹町ユニット	080-2559-3297	滞在型	○
342		サンビレッジみかづきI	03-6766-5507	滞在型	○
343		サンビレッジみかづきII	03-6766-5507	滞在型	○
344		Nerima.settle	050-7125-0344	滞在型	○
345		れお1	080-7506-7770	通過型	○
346		れお2	080-7506-7770	滞在型	○
347		れお3	080-7506-7770	滞在型	○
348		なぎの部屋 大泉学園II	080-5085-9080	滞在型	○
349		潤グループホーム	03-3858-8040	通過型	
350	足立区	潤グループホーム2号館	03-3858-8040	通過型	
351		ハウス・ウイング	03-3890-7160	通過型	

No.	区市町村名	名称	電話	通過型 滞在型	夜間支援員 の配置
352	足立区	NPO法人クララグループホームクララハイツ	03-3857-3093	通過型	○
353		ノア	03-5244-0233	通過型	
354		ハンナ	03-5244-0233	通過型	
355		タピタ	03-5244-0233	滞在型	
356		ハートパル花畑A	03-5242-2288	通過型	○
357		ハートパル花畑B	03-5242-2288	通過型	○
358		すてーきホーム	03-3849-6300	通過型	
359		エヌホームズ五反野	03-6231-0776	滞在型	
360		エヌホームズ梅島	03-6231-0776	通過型	
361		ボヌール	03-5856-0369	滞在型	○
362		第2ボヌール	03-5856-0369	滞在型	○
363		さくらホーム I	03-6324-2185	滞在型	○
364		さくらホーム II	03-6324-2185	通過型	○
365		グループホームかりん	042-578-9281	滞在型	○
366		OUCHI HOME A	03-3890-0555	通過型	
367		OUCHI HOME B	03-6803-1758	通過型	
368		葛飾区	コーポユニット	03-3981-4235	通過型
369	ブティユニット		03-3981-4235	滞在型	
370	ロゼユニット		03-3981-4235	通過型	
371	アルプスホーム		03-6231-2768	通過型	
372	アルプスホームII		03-6231-2768	通過型	
373	アルプスホームIII		03-6231-2768	通過型	
374	グループまどか		03-4291-2781	通過型	
375	グループまどかII		03-4291-2781	通過型	
376	ふれにあ本舗		03-5879-4970	通過型	○
377	ファンタジスタ水元		070-1565-8705	滞在型	○
378	東水元ユニットA		070-1565-8705	滞在型	○
379	東金町ユニット		070-1565-8705	滞在型	○
380	しばまた夢の家I		03-5876-6147	滞在型	○
381	しばまた夢の家II		03-5876-6147	滞在型	○
382	ドリームハウスキャット堀切菖蒲園		03-6662-4535	滞在型	○
383	ドリームハウスキャット新小岩		03-6662-4535	滞在型	○
384	グループホーム結		050-8880-9065	滞在型	
385	グループホーム笑I		050-8880-9065	滞在型	
386	グループホーム笑II		050-8880-9065	滞在型	
387	グループホーム笑III		050-8880-9065	滞在型	
388	グループホーム笑IV		050-8880-9065	滞在型	
389	グループホーム 楽		050-8880-9065	滞在型	
390	グループホームあんず亀有		03-6822-8863	滞在型	○
391	グループホームあんず金町		03-6822-8863	滞在型	○
392	グループホーム咲	03-3518-9616	滞在型		
393	江戸川区	リアン ソリドゥ西葛西1	03-6659-7151	滞在型	○
394		リアン ソリドゥ西葛西2	03-6659-7151	通過型	○
395		サクレ江戸川2	03-6808-2681	滞在型	○
396		サクレ江戸川3	03-6808-2681	滞在型	○
397		サクレ江戸川4	03-6808-2681	滞在型	○
398		サクレ江戸川5	03-6808-2681	滞在型	○
399		東京ソテリアハウス	03-5879-3312	通過型	○
400		東京ソテリアウェルコート	03-5879-3312	通過型	○
401		ハウス北小岩	03-5668-7515	通過型	
402		メゾン北小岩	03-5668-7515	通過型	
403		葉月	03-5607-5887	滞在型	○
404		睦月	03-5607-5887	滞在型	○
405		如月	03-5607-5887	滞在型	○
406		オールスマイルえどがわ	03-6796-0234	通過型	○
407		遊牧舎I	03-5836-5170	通過型	○
408		遊牧舎II	03-5836-5170	通過型	○
409		遊牧舎III	03-5836-5170	通過型	○
410		遊牧舎IV	03-5836-5170	通過型	○
411		遊牧舎V	03-5836-5170	滞在型	
412		ハルの家	080-9266-2345	滞在型	○
413		はなみずきの家	03-6909-0401	滞在型	
414		やまぼうしの家	080-9266-2345	滞在型	○
415		みずきの家	080-9266-2345	滞在型	○
416		お江戸障がい者グループホームわおんA	03-6421-2311	滞在型	○
417		お江戸障がい者グループホームわおんB	03-6421-2311	滞在型	○
418		お江戸障がい者グループホームわおんC	03-6421-2311	滞在型	○
419		お江戸障がい者グループホームわおんE	03-6421-2311	滞在型	○
420		サンハーツの家 V	090-9702-5600	滞在型	○
421		サンハーツの家 VI	090-9702-5600	滞在型	○
422		春江町の家	090-4078-9589	滞在型	○

No.	区市町村名	名称	電話	通過型 滞在型	夜間支援員 の配置
423	江戸川区	松島の家	090-4078-9589	滞在型	○
424		グループホーム明光②	047-329-2288	滞在型	○
425		グループホーム 虹の風 1号館	03-3686-4477	滞在型	○
426		グループホーム 虹の風 2号館	03-3686-4477	滞在型	○
427		デイズグループホーム江戸川区東葛西	03-6456-0766	滞在型	○
428		おいてけ堀LANA	03-5879-2256	滞在型	○
429		グループホームSUNSHINE	090-3800-0339	滞在型	○
430		カレッタハウス葛西	090-4438-4449	滞在型	○
431		CFC北小岩	090-2149-5819	滞在型	○
432		ルーエ	042-691-5915	滞在型	○
433	LIZ八王子I	042-673-7705	滞在型	○	
434	メゾンコム	042-656-2689	通過型		
435	カーサコム	042-656-2689	通過型		
436	ハウスコム	042-656-2689	通過型		
437	多摩ハイツ	042-621-7080	通過型		
438	美山ヒルズ第一	042-622-4226	通過型	○	
439	美山ヒルズ第二	042-622-4226	通過型	○	
440	美山ヒルズ第三	042-622-4226	滞在型	○	
441	グループホームくぬぎの杜A	042-673-7606	通過型		
442	グループホームくぬぎの杜B	042-673-7606	滞在型		
443	ひよしハウス	042-673-7606	滞在型		
444	とちの木坂ハウス	042-686-2562	滞在型		
445	堀之内I	042-653-9584	通過型	○	
446	堀之内Ⅲ	042-653-9584	通過型	○	
447	堀之内Ⅳ	042-653-9584	通過型	○	
448	夢民I	042-653-9584	通過型	○	
449	夢民Ⅱ	042-653-9584	通過型	○	
450	夢民Ⅲ	042-653-9584	通過型	○	
451	音夢I	042-653-9584	通過型	○	
452	音夢Ⅲ	042-653-9584	通過型	○	
453	ハピネスいち花 I	042-689-4920	通過型	○	
454	ハピネスいち花 II	042-689-4920	通過型	○	
455	あるが荘	042-663-9171	通過型	○	
456	あるが荘Ⅲ	042-663-9171	通過型	○	
457	ラ・ファミ・ド八王子I	042-673-2014	滞在型	○	
458	ラ・ファミ・ド八王子Ⅱ	042-673-2014	滞在型	○	
459	ラ・ファミ・ド八王子Ⅲ	042-673-2014	滞在型	○	
460	ラ・ファミ・ド八王子Ⅳ	042-673-2014	滞在型	○	
461	ラ・ファミ・ド八王子Ⅴ	042-673-2014	滞在型	○	
462	ラ・ファミ・ド八王子Ⅵ	042-673-2014	滞在型	○	
463	ラ・ファミ・ド八王子Ⅶ	042-673-2014	滞在型	○	
464	あいのみ	042-649-2791	滞在型	○	
465	あいのみⅡ	042-649-2791	滞在型	○	
466	あいのみPLUS	042-649-2791	通過型	○	
467	とまり・共立1	042-673-4379	通過型	○	
468	とまり・ブルメ	042-673-4379	滞在型	○	
469	PALLET1	042-634-8425	通過型	○	
470	PALLET2	042-634-8425	滞在型	○	
471	CARTON1	042-634-8425	通過型	○	
472	グループホームすいかの苗	090-4122-5039	通過型	○	
473	グループホーム フリーバード1	042-632-1440	滞在型		
474	グループホーム フリーバード2	042-632-1440	通過型		
475	グループホーム駒里 ユニットI	042-690-6251	通過型	○	
476	グループホーム駒里 ユニットⅡ	042-690-6251	通過型	○	
477	グループホーム駒里 ユニットⅢ	042-690-6251	通過型	○	
478	グループホームトキ	042-673-5186	滞在型	○	
479	グループホームトキ第2	042-673-5186	滞在型	○	
480	グループホームトキ第3	042-673-5186	滞在型	○	
481	グループホームトキ第4	042-673-5186	滞在型	○	
482	ジラソーレA棟	042-659-3615	通過型	○	
483	ジラソーレB棟	042-659-3615	通過型	○	
484	LIZ東浅川I	070-1469-2522	滞在型	○	
485	アートリング1	042-526-8988	通過型		
486	groupHome MeTHoD	042-535-3616	滞在型		
487	スミカ たちかわ	050-1107-5024	滞在型		
488	スミカ たちかわ2	050-1107-5024	滞在型		
489	ハレタ	080-7317-9090	滞在型		
490	カラット	080-7317-9090	滞在型		
491	はぐみホーム立川西	03-6869-5305	滞在型	○	
492	グループホームひまわり 砂川町③	042-508-2850	滞在型	○	
493	ハウス・ウィン立川	042-537-9780	滞在型	○	

No.	区市町村名	名称	電話	通過型 滞在型	夜間支援員 の配置
494	武蔵野市	ミューのいえ 西久保	0422-38-8155	通過型	
495		ミューのいえ みなみ	0422-38-8155	通過型	
496		ちやお武蔵野境	042-316-1120	滞在型	○
497		ダン・ウルスⅠ	0422-38-7736	滞在型	
498		ダン・ウルスⅡ	0422-38-7736	滞在型	
499		希望の家武蔵野八幡	0422-25-1801	滞在型	○
500	三鷹市	巣立ちホーム	0422-30-2125	通過型	
501		巣立ちホーム 2	0422-30-2125	滞在型	○
502		巣立ちホーム 3	0422-30-2125	滞在型	
503		巣立ちホーム 4	0422-30-2125	通過型	○
504		巣立ちホーム 5	0422-30-2125	滞在型	
505		巣立ちホーム 6	0422-30-2125	滞在型	○
506		巣立ちホーム 7	0422-30-2125	通過型	
507		グループホーム陽だまり荘 1	0422-45-2233	通過型	
508		グループホーム陽だまり荘 2	0422-45-2233	通過型	
509		グループホームかみれん	0422-45-2233	滞在型	○
510		ケアホーム大沢	0422-45-2233	滞在型	○
511		ひまわりの家	0422-49-8362	滞在型	
512		ひまわりの家井口	0422-49-8362	滞在型	
513		ひまわりの家 新道北	0422-49-8362	滞在型	
514		緑ハイツ	0422-49-8362	滞在型	
515		野川ホーム 1号館	0422-31-8102	滞在型	○
516		野川ホーム 2号館	0422-31-8102	滞在型	○
517		野川ホーム 3号館	0422-31-8102	滞在型	○
518		ハイツぽけっと	0422-26-7675	通過型	
519		ハイツぽけっと 7号	0422-26-7675	滞在型	
520	よつば深大寺	03-6452-6533	滞在型	○	
521	青梅市	グループホームワンステップ第1 青梅市ユニット	0428-25-0080	滞在型	○
522		ブルーシャトー	0428-74-7345	滞在型	○
523		アライブホーム 1	0428-84-2901	通過型	○
524	府中市	ラポール仙川 第二	03-3308-4454	滞在型	
525		グループホームラッコルト	042-354-6760	通過型	○
526		グループホームモルティ	042-354-6760	通過型	○
527		グループホームてんてる舎	042-354-6760	通過型	○
528		グループホームみち	042-363-8696	通過型	
529		グループホームゆーかり	042-363-8696	通過型	
530		風媒花	042-368-2550	通過型	
531		グループホームパレシア 府中ユニット	042-367-6053	通過型	○
532		マメッソ府中	080-3400-1939	通過型	○
533		グループホームいいな多摩 4	042-357-8117	滞在型	○
534		陽のはな府中 日新町	042-306-5757	滞在型	○
535	昭島市	空	03-6760-5001	通過型	○
536		風	03-3612-2054	通過型	○
537		麦	042-542-7270	滞在型	○
538		グループホーム メーア	042-519-8199	滞在型	
539		ハウス・ウィン昭島	042-537-9780	滞在型	
540	調布市	ラポール八幡山 第三	03-5374-3895	滞在型	
541		ラポール仙川	03-3308-4454	滞在型	○
542		巣立ちホーム 8	0422-30-2125	通過型	○
543		巣立ちホーム 9	0422-30-2125	通過型	○
544		巣立ちホーム 10	0422-30-2125	滞在型	
545		巣立ちホーム 11	0422-30-2125	滞在型	
546		巣立ちホーム 12	0422-30-2125	通過型	
547		巣立ちホーム 13	0422-30-2125	通過型	
548		グループホーム風の音	0422-45-2233	滞在型	○
549		モンレーヴ	042-441-6325	通過型	
550		やよい館	042-441-6325	滞在型	
551		粹交舎 1	042-443-0915	通過型	○
552		粹交舎 2	042-443-0915	通過型	○
553		粹交舎 3	042-443-0915	滞在型	○
554		粹交舎 4	042-443-0915	滞在型	○
555		アクア	042-481-2377	通過型	
556		ATLIFE調布Ⅰ	042-430-4004	滞在型	○
557		ATLIFE調布Ⅱ	042-430-4004	滞在型	○
558		ATLIFE調布Ⅳ	042-430-4004	滞在型	○
559		あむハウス調布 1号館 (通過型)	03-6304-3090	通過型	
560		あむハウス調布 2号館 (滞在型)	03-6304-3090	滞在型	
561		あむハウス調布 3号館 (滞在型)	03-6304-3090	滞在型	
562		プナヘレそめち	042-360-8715	滞在型	○
563		にこにこ国領	03-6453-0765	滞在型	○
564	町田市	エスポワール町田	042-791-8561	通過型	

No.	区市町村名	名称	電話	通過型 滞在型	夜間支援員 の配置	
565	町田市	はばたき	042-791-7955	通過型	○	
566		こだま	042-791-7955	滞在型	○	
567		たんぼぼ	03-6715-7710	滞在型	○	
568		まがけ ふくろうの郷	042-793-9242	滞在型	○	
569		まがけ やまびこの杜	042-793-9242	滞在型	○	
570		りびんぐ富士	042-793-9242	滞在型	○	
571		あいむA	042-851-9603	滞在型		
572		あいむB	042-851-9603	滞在型		
573		グループホームあい羽	042-794-6151	滞在型		
574		グループホームひかりの羽	042-794-6151	通過型		
575		グループホーム虹の羽	042-794-6151	滞在型		
576		グループホーム夢の羽	042-794-6151	滞在型		
577		グループホーム金の羽	042-794-6151	滞在型		
578		グループホーム銀の羽	042-794-6151	滞在型		
579		グループホーム星の羽	042-794-6151	滞在型		
580		グループホームいやしの羽	042-794-6151	滞在型		
581		サニーサイド小山田	042-814-7085	滞在型	○	
582		ピュア	042-860-3271	通過型		
583		グループホームわおん木曾東1号館	050-5363-8100	滞在型	○	
584		グループホームわおん本町田1号館	050-5363-8100	滞在型	○	
585		グループホームかんかん つるかわ1	090-4413-8015	滞在型	○	
586		セレリアンス・ハウス町田鶴川	042-860-3977	滞在型	○	
587		セレリアンス・ハウス町田真光寺	042-860-3772	滞在型	○	
588		セレリアンス・ハウス町田図師町	042-851-9307	滞在型	○	
589		小金井市	グループホームこがねい	042-387-8468	通過型	
590			グループホームらく	042-387-8468	通過型	
591			グループホームちぐら	042-387-8468	滞在型	
592			グループホーム ちぐら・2	042-387-8468	滞在型	
593			あんホーム	042-385-2346	通過型	
594			前原町の眺め	050-7535-5589	滞在型	○
595			東町の眺め	050-7535-5589	滞在型	○
596			貫井南町の眺め	050-7535-5589	滞在型	○
597			グループホームきずな貫井南町1号棟	03-6694-2564	滞在型	○
598			小平市	共同ホームサンライズ	042-342-7550	滞在型
599	グループホーム和 1	042-346-5601		滞在型		
600	グループホーム和 2	042-346-5601		通過型		
601	ハウス・ウィン小平	042-537-9780		滞在型	○	
602	日野市	ヴィレッヂたんぼぼ	070-7424-5630	滞在型		
603		リアン百草	042-506-7867	滞在型	○	
604		リアン落川第一	042-506-7867	滞在型	○	
605		リアン落川第二	042-506-7867	滞在型	○	
606		はぐみホーム日野	03-6869-5305	滞在型	○	
607		はぐみホーム日野北	03-6869-5305	滞在型	○	
608		ハウス・ウィン日野	042-506-9395	滞在型	○	
609		グループホームrasisa 1	050-5360-7687	滞在型	○	
610		グループホームrasisa 2	050-5360-7687	滞在型	○	
611		東村山市	グループホームみのり荘	042-396-2512	通過型	
612	グループホームはぎやまはうす		042-396-8868	通過型		
613	グループホームむさしのはうす		042-392-7858	通過型		
614	国分寺市	ピア国分寺	042-323-5637	通過型	○	
615		国分寺コーポ	042-323-5637	通過型	○	
616		グリーンハイツ	042-308-6926	通過型	○	
617		メビウス	042-323-5637	通過型	○	
618		鷹の台の家	080-6565-8036	滞在型	○	
619		国立の家	080-6565-8036	滞在型	○	
620		ほっと東戸倉	042-324-2655	滞在型	○	
621		ああす鷹の台	080-7940-2764	滞在型	○	
622		国立市	グループホーム櫻の杜ハウスA	042-573-2840	通過型	○
623	グループホーム櫻の杜ハウスB		042-573-2840	滞在型	○	
624	グループホーム櫻の杜ハウスC		042-573-2840	通過型	○	
625	はぐみホーム国立南		03-6869-5305	滞在型	○	
626	はぐみホーム国立西		03-6869-5305	滞在型	○	
627	国分寺市	よつば恋ヶ窪	03-6452-6533	滞在型	○	
628	福生市	フォンテーヌ奈賀	042-553-2645	通過型		
629	狛江市	グループホーム朋 1	03-3480-0955	通過型		
630		グループホーム朋 2	03-3480-0955	通過型		
631		A C C たまがわ	03-5761-2797	通過型	○	
632		ATLIFE狛江 I	042-430-4004	滞在型	○	
633		ATLIFE狛江 II	042-430-4004	滞在型	○	
634		東大和市	らん	042-565-8981	通過型	
635			グループホームなんがい	042-562-6880	通過型	

No.	区市町村名	名称	電話	通過型 滞在型	夜間支援員 の配置
636	東大和市	グループホーム マアル	042-516-9835	滞在型	
637		どんぐりハイツ第一	042-493-7550	滞在型	○
638	清瀬市	どんぐりハイツ第二	042-493-7550	滞在型	○
639		どんぐり松山荘	042-493-7550	滞在型	○
640		キキ	042-491-6441	通過型	
641		コイノニアホーム	042-420-1796	滞在型	○
642		八幡町コイノニアホーム	042-420-1796	滞在型	○
643		グループホームどんぐり中央荘	042-477-0131	滞在型	○
644	東久留米市	グループホームどんぐり第二中央荘	042-477-0131	滞在型	○
645		グループホームむさし野 1	042-472-2541	通過型	
646		第七ひばり寮	042-448-1246	滞在型	○
647		わんだフルホーム 1号館	080-3738-7193	滞在型	○
648		わんだフルホーム 2号館	080-3738-7193	滞在型	○
649	武蔵村山市	べてる村山	042-531-5810	通過型	○
650		べてる村山Ⅱ	042-531-5810	通過型	○
651		グループホーム瓜生	042-339-8949	通過型	
652		グループホームいいな多摩	042-357-8117	滞在型	○
653	多摩市	グループホームいいな多摩 2	042-357-8117	滞在型	○
654		セレリアンス・ハウス多摩永山	042-308-0990	滞在型	○
655		ハウス・ウィン多摩	042-506-9395	滞在型	○
656	稲城市	グループホームハウス梨里	042-379-4445	通過型	
657		グループホームワンステップ第2羽村市ユニット	0428-25-0080	通過型	○
658		リックス通過型	042-578-9961	通過型	
659	羽村市	リックス滞在型 1	042-578-9961	滞在型	
660		リックス滞在型 2	042-578-9961	滞在型	
661		リックス滞在型 3	042-578-9961	滞在型	
662		グループホームあきる野	042-550-5475	通過型	
663		友Ⅰ	042-506-8802	滞在型	○
664		友Ⅱ	042-506-8802	滞在型	○
665		友Ⅲ	042-506-8802	滞在型	○
666	あきる野市	ナノハナあきる野 1	042-349-3805	滞在型	○
667		ナノハナあきる野 2	042-349-3805	滞在型	○
668		グループホーム ラフ 館谷	042-519-9664	滞在型	○
669		グループホーム ラフ みんな	042-519-9664	滞在型	○
670		グループホーム ラフ 入野	042-519-9664	滞在型	○
671		グループホームサンワーク	042-452-7401	通過型	
672		保谷ユニット	03-5935-9299	滞在型	○
673		北原ユニット	03-5935-9299	通過型	○
674		滞在型西原ユニット	03-5935-9299	滞在型	○
675		住吉ユニット	03-5935-9299	通過型	○
676		滞在型富士ユニット	03-5935-9299	滞在型	○
677		滞在型東伏見ユニット	03-5935-9299	滞在型	○
678		滞在型柳沢ユニット	03-5935-9299	滞在型	○
679		滞在型柳沢Ⅱユニット	03-5935-9299	滞在型	○
680		グループホームわんど	042-452-8181	通過型	
681		グループホームわんど 2	042-452-8181	通過型	
682		グループホーム わんど 3	042-452-8181	滞在型	
683		もやい	042-439-4343	通過型	○
684		もやい向台	042-439-4343	滞在型	○
685		もやい向台Ⅱ	042-439-4343	滞在型	○
686		もやい住吉町	042-439-4343	滞在型	○
687	西東京市	もやい泉町	042-439-4343	滞在型	○
688		ミモザハウス	042-497-5720	通過型	
689		コデマリハウス	042-497-5720	滞在型	
690		グループホームライラック	042-497-5720	滞在型	
691		第一ひばり寮	042-448-1246	滞在型	○
692		第二ひばり寮	042-448-1246	滞在型	○
693		第三ひばり寮	042-448-1246	滞在型	○
694		第四ひばり寮	042-448-1246	滞在型	○
695		第五ひばり寮	042-448-1246	滞在型	○
696		第六ひばり寮	042-448-1246	滞在型	○
697		まんまる中町	050-5372-8825	滞在型	○
698		グループホーム つくし	042-439-8847	滞在型	○
699		グループホーム たんぼぼ	042-439-8847	滞在型	○
700		グループホームすみれ	042-439-8847	滞在型	○
701		こころゆたか 1	070-2029-0533	滞在型	○
702		グループホーム メトロノーム	042-452-3138	滞在型	
703		ぼかぼかハウス	070-8974-0369	滞在型	○
704	瑞穂町	グループホームみずほ	042-568-5321	通過型	
705	日の出町	グループホームもみの木	03-6807-6305	滞在型	○
706		グループホーム もみの木 羽生	042-597-7054	滞在型	○

No.	区市町村名	名称	電話	通過型 滞在型	夜間支援員 の配置
707	八丈町	やっこさ	04996-2-5471	滞在型	○
708		はいびすかす	04996-2-5471	滞在型	○
709		ともちゃんち	0499-69-5817	通過型	○

26 精神科病院一覧

令和5年9月1日現在

番号	病 院 名	郵便番号	所 在 地	電 話 番 号	精 神 床	デイケア	ナイトケア	デイナイト	精神科訪問看護
国 立 病 院 等					8病院	603 床			
1	東京医科歯科大学病院	113-8519	文京区湯島1-5-45	03-3813-6111	41	○			
2	東京大学医学部附属病院	113-8655	文京区本郷7-3-1	03-3815-5411	48	○			
3	自衛隊中央病院	154-0001	世田谷区池尻1-2-24	03-3411-0151	50				
4	国立国際医療研究センター病院	162-8655	新宿区戸山1-21-1	03-3202-7181	7				
5	東京拘置所医務部病院	124-0001	葛飾区小菅1-35-1	03-3690-6681	8				
6	東日本矯正医療センター	196-0035	昭島市もくせいの杜2-1-9	042-500-5271	258				
7	国立精神・神経医療研究センター病院	187-0031	小平市小川東町4-1-1	042-341-2711	191	○			○
都 立 病 院 等					8病院	1,204 床			
8	地方独立行政法人東京都立病院機構 東京都立墨東病院	130-8575	墨田区江東橋4-23-15	03-3633-6151	36	○			
9	地方独立行政法人東京都立病院機構 東京都立松沢病院	156-0057	世田谷区上北沢2-1-1	03-3303-7211	808	○			○
10	地方独立行政法人東京都立病院機構 東京都立広尾病院	150-0013	渋谷区恵比寿2-34-10	03-3444-1181	30				
11	地方独立行政法人東京都立病院機構 東京都立豊島病院	173-0015	板橋区栄町33-1	03-5375-1234	32				
12	東京都健康長寿医療センター	173-0015	板橋区栄町35-2	03-3964-1141	30				
13	地方独立行政法人東京都立病院機構 東京都立荏原病院	145-0065	大田区東雪谷4-5-10	03-5734-8000	30	○			
14	地方独立行政法人東京都立病院機構 東京都立多摩総合医療センター	183-8524	府中市武蔵台2-8-29	042-323-5111	36				
15	地方独立行政法人東京都立病院機構 東京都立小児総合医療センター	183-8561	府中市武蔵台2-8-29	042-300-5111	202	○			
そ の 他 の 病 院					88病院	19,014 床			
16	東京慈恵会医科大学附属病院	105-8471	港区西新橋3-19-18	03-3433-1111	49				
17	東京医科大学病院	160-0023	新宿区西新宿6-7-1	03-3342-6111	19				
18	慶應義塾大学病院	160-8582	新宿区信濃町35	03-3353-1211	16				
19	公益財団法人神経研究所附属晴和病院 ※1	162-0851	新宿区弁天91	03-3260-9171	154	○			
20	東京女子医科大学病院	162-8666	新宿区河田町8-1	03-3353-8111	46				
21	順天堂大学医学部附属順天堂医院	113-8431	文京区本郷3-1-3	03-3813-3111	15				
22	日本医科大学付属病院	113-8603	文京区千駄木1-1-5	03-3822-2131	27				
23	神経科土田病院	110-0002	台東区上野桜木1-12-12	03-3822-2201	68				○
24	順天堂大学医学部附属順天堂東京江東高齢者医療センター	136-0075	江東区新砂3-3-20	03-5632-3111	129				
25	NTT東日本関東病院	141-8625	品川区東五反田5-9-22	03-3448-6111	50				
26	東邦大学医療センター大森病院	143-8541	大田区大森西6-11-1	03-3762-4151	36	○			
27	医療法人財団鷺の木会 南晴病院	144-0035	大田区南蒲田1-5-15	03-3733-4612	62	○			○
28	昭和大学附属烏山病院	157-8577	世田谷区北烏山6-11-11	03-3300-5231	296	○			○
29	医療法人社団三恵会 西ヶ原病院	114-0024	北区西ヶ原2-46-9	03-3917-6561	110	○	○	○	○
30	医療法人財団 富士病院	114-0024	北区西ヶ原3-33-11	03-3910-6661	90	○			
31	一般財団法人精神医学研究所附属東京武蔵野病院	173-0037	板橋区小茂根4-11-11	03-5986-3111	552	○			○
32	医療法人社団翠会 成増厚生病院	175-0091	板橋区三園1-19-1	03-3939-1191	436	○			○
33	公益財団法人愛世会 愛誠病院	173-0003	板橋区加賀1-3-1	03-3961-5351	318	○			○
34	帝京大学医学部附属病院	173-8606	板橋区加賀2-11-1	03-3964-1211	47	○			○
35	日本大学医学部附属板橋病院	173-8610	板橋区大谷口上町30-1	03-3972-8111	43	○			
36	医療法人社団清和昌隆会 飯沼病院	174-0071	板橋区常盤台2-33-15	03-3960-0091	373	○			
37	医療法人社団じょうどう 慈雲堂病院	177-0053	練馬区関町南4-14-53	03-3928-6511	476	○	○	○	○
38	医療法人財団厚生協会 大泉病院	178-0061	練馬区大泉学園町6-9-1	03-3924-2111	240	○			○
39	医療法人社団翠会 陽和病院	178-0062	練馬区大泉町2-17-1	03-3923-0221	260	○	○	○	○
40	医療法人財団厚生協会 東京足立病院	121-0064	足立区保木間5-23-20	03-3883-6331	375	○			○
41	医療法人社団大和会 大内病院	123-0841	足立区西新井5-41-1	03-3890-1306	234	○			○
42	医療法人社団 綾瀬病院	120-0005	足立区綾瀬6-3-1	03-3605-3319	97				○
43	医療法人社団八葉会 大石記念病院	123-0845	足立区西新井本町2-23-1	03-3898-7471	215	○	○	○	○
44	医療法人社団 成仁病院	121-0815	足立区島根3-2-1	050-3734-5041	114	○			○
45	医療法人社団一秀会 葛飾橋病院	125-0041	葛飾区東金町7-33-1	03-3607-0891	209	○			○
46	医療法人社団東京愛成会 高月病院	192-0005	八王子市宮下町178	042-691-1131	516	○			○
47	医療法人財団緑雲会 多摩病院	192-0015	八王子市中野町2082	042-623-5308	270	○			○
48	医療法人社団光生会 平川病院	192-0152	八王子市美山町1076	042-651-3131	307	○			○
49	医療法人永寿会 恩方病院	192-0153	八王子市西寺方町105	042-651-3411	385	○			○
50	一般財団法人高尾保養院 東京高尾病院	193-0844	八王子市高尾町2187	042-661-6652	331	○			
51	医療法人財団青溪会 駒木野病院	193-8505	八王子市裏高尾町273	042-663-2222	447	○			○
52	医療法人社団明和会 西八王子病院	192-0151	八王子市上川町2150	042-654-4551	182	○			○
53	医療法人社団青雲会 北野台病院	192-0911	八王子市打越町1068	042-637-1001	212				○

令和5年9月1日現在

番号	病 院 名	郵便番号	所 在 地	電 話 番 号	精 神 病 床	デイ ケア	ナイト ケア	デイ ナイト	精神科 訪問 看護
54	医療法人社団鵬友会 協和病院	193-0801	八王子市川口町2758	042-654-4231	179				○
55	医療法人社団孝山会 滝山病院	193-0802	八王子市犬目町641	042-654-6131	255				
56	医療法人社団清伸会 高尾厚生病院	193-0846	八王子市南浅川町3815	042-661-0316	80				
57	医療法人社団小松会 聖パウロ病院	193-0934	八王子市小比企町1710	042-635-5111	220				
58	医療法人社団永生会 永生病院	193-0942	八王子市櫛田町583-15	042-661-4108	130				
59	医療法人社団恵和会 八王子恵愛病院	193-0944	八王子市館町2232-8	042-661-7821	70				
60	医療法人社団純正会 八王子北部病院	193-0801	八王子市川口町1540-19	042-659-8811	100				
61	医療法人社団KNI 北原リハビリテーション病院	192-0012	八王子市左入町461	042-692-3332	24				
62	国家公務員共済組合連合会 立川病院	190-8531	立川市錦町4-2-22	042-523-3131	38				○
63	公益財団法人 井之頭病院	181-8531	三鷹市上連雀4-14-1	0422-44-5331	640	○		○	○
64	医療法人社団碧水会 長谷川病院	181-0015	三鷹市大沢2-20-36	0422-31-8600	551	○			○
65	杏林大学医学部付属病院	181-8611	三鷹市新川6-20-2	0422-47-5511	32				
66	医療法人財団岩尾会 東京海道病院	198-0025	青梅市末広町1-4-5	0428-32-0111	376				○
67	青梅市立総合病院	198-0042	青梅市東青梅4-16-5	0428-22-3191	50				
68	医療法人財団良心会 青梅成木台病院	198-0001	青梅市成木1-447	0428-74-4111	270	○			○
69	医療法人社団長生会 成木長生病院	198-0001	青梅市成木4-576	0428-74-5121	255	○			○
70	医療法人財団岩尾会 東京青梅病院	198-0002	青梅市富岡3-1254	0428-74-7111	429				
71	青梅慶友病院	198-0014	青梅市大門1-681	0428-24-3020	119				
72	医療法人社団純正会 青梅東部病院	198-0005	青梅市黒沢1-619-9	0428-74-7711	180				
73	医療法人社団幸悠会 鈴木慈光病院	198-0052	青梅市長淵5-1086	0428-22-3126	298	○			○
74	医療法人財団赤光会 斎藤病院	183-0001	府中市浅間町4-1	042-363-8121	186	○			○
75	医療法人社団 根岸病院	183-0042	府中市武蔵台2-12-2	042-572-4121	426	○	○	○	○
76	医療法人社団欣助会 吉祥寺病院	182-0011	調布市深大寺北町4-17-1	042-482-9151	345	○	○	○	○
77	特定医療法人社団研精会 東京さつきホスピタル	182-0005	調布市東つじヶ丘2-27-1	03-3308-8281	156	○	○	○	○
78	医療法人社団青山会 青木病院	182-0035	調布市上石原3-33-17	042-483-1355	270	○	○	○	○
79	飛鳥病院	194-0005	町田市南町田3-8-1	042-795-2080	261	○	○	○	○
80	医療法人社団天紀会 こころのホスピタル町田	194-0201	町田市上小山田町2140	042-797-0957	378	○		○	○
81	医療法人社団正心会 よしの病院	194-0203	町田市凶師町2252	042-791-0734	166	○	○	○	○
82	医療法人財団明理会 鶴川サナトリウム病院	195-0051	町田市真光寺町197	042-735-2222	379				
83	医療法人社団鶴永会 鶴が丘ガーデンホスピタル	195-0055	町田市三輪緑山2-2133-1	044-988-3121	200	○		○	○
84	医療法人社団鶴川さくら会 鶴川さくら病院	195-0064	町田市小野路町1632	042-735-2621	118				
85	医療法人財団美生会 小金井病院	184-0013	小金井市前原町4-4-47	042-381-1658	300	○			○
86	医療法人社団総合会 武蔵野中央病院	184-8585	小金井市東町1-44-26	0422-31-1231	208	○			○
87	社会福祉法人多摩済生医療団 多摩済生病院	187-0041	小平市美園町3-11-1	042-341-1611	168	○			○
88	やさか記念病院	187-0031	小平市小川東町2-11-1	042-341-3211	280				○
89	医療法人社団清愛会 七生病院	191-0055	日野市西平山1-24-1	042-584-0623	268	○			
90	医療法人社団充会 多摩平の森の病院	191-0062	日野市多摩平3-1-17	042-843-1777	78				
91	医療法人社団新新会 多摩あおば病院	189-0002	東村山市青葉町2-27-1	042-393-2881	206	○	○	○	○
92	医療法人社団恵友会 三惠病院	189-0002	東村山市青葉町3-29-1	042-391-3035	315	○			○
93	医療法人社団幸悠会 逸見病院	189-0012	東村山市萩山町3-26-16	042-391-1903	149				○
94	東京慈恵会医科大学附属第三病院	201-8601	狛江市和泉本町4-11-1	03-3480-1151	20				
95	医療法人社団雄心会 山崎病院	204-0023	清瀬市竹丘3-4-25	042-491-2711	135	○			○
96	医療法人社団弘善会 清瀬富士見病院	204-0012	清瀬市中清戸5-27	042-492-0311	120	○			
97	医療法人社団良江会 久留米ヶ丘病院	203-0051	東久留米市小山5-7-3	042-471-0122	183				○
98	社会福祉法人桜ヶ丘社会事業協会 桜ヶ丘記念病院	206-0021	多摩市連光寺1-1-1	042-375-6311	467	○			○
99	医療法人社団聖美会 多摩中央病院	206-0021	多摩市連光寺2-62-2	042-374-2111	349	○			○
100	特定医療法人社団研精会 稲城台病院	206-0824	稲城市若葉台3-7-1	042-331-5531	302				○
101	医療法人社団薫風会 山田病院	188-0012	西東京市南町3-4-10	042-461-0005	306	○	○	○	○
102	秋川病院	197-0812	あきる野市平沢472	042-558-7211	113				○
103	医療法人社団崎陽会 日の出ヶ丘病院	190-0181	西多摩郡日の出町大久野310	042-597-0811	60				○
合 計					103病院	20,821 床			

※1=R2.6.1から休止中

- 注 1 御利用の際は、あらかじめ電話で内容を御確認ください。
 2 国立病院等・都立病院等・その他の病院別に、住所順で掲載してあります。
 3 自立支援医療（精神通院医療）の指定医療機関については、各医療機関又は各区市町村窓口で御確認ください。

東京都の精神保健福祉
(令和5年版)

登録番号(5)58号

令和5年12月発行

編集・発行 東京都福祉局障害者施策推進部精神保健医療課
〒163-8001 東京都新宿区西新宿二丁目8番1号
電話 03(5320)4461 ダイヤルイン

印刷 東京都大田福祉工場
〒143-0015 東京都大田区大森西2-22-26
電話 03(3762)7611(代)

この印刷物は石油系溶剤を含まないインキを使用しています。

R70

高純度70%配合再生紙を使用しています
石油系溶剤を含まないインキを使用しています

リサイクル適性 

この印刷物は、印刷用の紙へ
リサイクルできます。