

母子保健事業報告年報

暫定版

第1部 母子保健事業の概要

第2部 母子保健事業実績（平成30年度統計）

令和元年版



はじめに

母子保健活動は、保健サービスの基本であり重要な領域です。妊娠期から乳幼児期を通じてほぼ全数の家庭に関わることができる母子保健事業は、子育て家庭における様々なニーズを素早く把握し、適切な時期に適切なサービスへとつなげることができる重要な活動として、ますます重要な役割を担っています。

母子保健法では、母子保健施策が児童虐待の予防や早期発見に資するものであることに留意することが明記され、児童虐待防止対策との連携をより一層強化することとされました。

また、区市町村においては「子育て世代包括支援センター」を設置することが努力義務となり、妊娠期から子育て期にわたる切れ目ない支援に取り組むこととされました。

都は、目指す東京の姿の実現のために2030年に向けた取組を示した『未来の東京』戦略ビジョンにおいて、安心して子供を産み育て、子育ての喜びを実感できる社会を実現するため、妊娠・出産・子育ての切れ目ない支援を推進することとしており、「とうきょうママパパ応援事業（旧ゆりかご・とうきょう事業）」により、全ての妊婦を対象に保健師等の専門職が面接を行った上での継続的な支援や、多胎児や多子世帯への支援等を継続的に行う区市町村を支援していきます。

また、母子保健研修等による人材育成支援や要支援家庭の早期発見・支援に取り組む区市町村の支援のほか、「妊娠相談ほっとライン」や「子供の健康相談室（小児救急相談）」等の電話相談や先天性代謝異常等検査等の取組も行っています。

この「母子保健事業報告年報」は、区市町村及び東京都保健所の母子保健事業報告を基に、統計的な指標により、地域における母子保健事業の取組状況や課題を明らかにし、施策の計画・立案に資することを主な目的としてまとめたものです。第1部は母子保健事業の概要、第2部は母子保健事業実績（平成30年度統計）となっています。

本書が、母子保健事業の実施主体である区市町村をはじめ、多くの関係機関の皆様に御活用いただき、今後の母子保健施策を充実する上での一助となるよう願っております。

令和2年3月

東京都福祉保健局少子社会対策部家庭支援課



利 用 上 の 注 意

1 第1部「母子保健事業の概要」について

- (1) 「母子保健事業の体系」は、令和元年度事業を掲載しています。
- (2) 「母子保健水準の動向」は、原則として平成30年及び平成30年度の統計数値を記載しています。

また、文中に使用した統計数値は、下記資料等から引用しました。

『人口動態統計』（厚生労働省、東京都福祉保健局）

『医師・歯科医師・薬剤師調査』（東京都福祉保健局）

『東京都の医療施設』（東京都福祉保健局）

『衛生行政報告例』（厚生労働省）

- (3) 「母子保健事業」は、平成30年度母子保健事業報告年報の実績、及び東京都実施事業の実績数値を使用しています。

2 第2部「母子保健事業実績（平成30年度統計）」について

「平成30年度母子保健事業報告集計表」は、各区市町村及び東京都保健所の母子保健事業報告を取りまとめたものです。

3 表中の表章記号は、次のとおりです。

計数のない場合	-
計数の不明の場合	...
数値微小(0.05未満)の場合	0.0
統計項目のありえない場合	.

- 4 構成比は小数点以下第2位を四捨五入しているため、合計しても必ずしも100とはなりません。

- 5 表の出典名は、各表の右上または右下に記載してあります。

- 6 「母子保健事業報告年報」についての問合せ先は、次のとおりです。

福祉保健局少子社会対策部家庭支援課

電話番号03-5320-4372 (ダイヤル)

比率等の解説

1 人 口

- ・ 年少人口（0歳～14歳人口）
- ・ 生産年齢人口（15歳～64歳人口）
- ・ 老年人口（65歳以上人口）

2 出 生

- ・ 出生率 = $\frac{\text{年間出生数}}{\text{10月1日現在の人口}} \times 1,000$

- ・ 低出生体重児出生率 = $\frac{\text{低出生体重児出生数}}{\text{出生数}} \times 100 (1,000)$

※厚生労働省人口動態では出生百対、東京都福祉保健局人口動態では出生千対で表している。

- ・ 母の年齢階級別出生順位別出生率

$$= \frac{\text{年間のある年齢階級の母親から出生した出生順位別の出生数}}{\text{10月1日現在におけるその年齢階級の女子人口}} \times 1,000$$

- ・ 母の年齢階級別出生率

$$= \frac{\text{年間のある年齢階級の母親からの出生数}}{\text{10月1日現在におけるその年齢階級の女子人口}} \times 1,000$$

- ・ 合計特殊出生率 = $\left[\frac{\text{母の年齢別出生数}}{\text{1月1日現在における年齢別女子人口}} \right] 15歳から49歳の合計$

15歳から49歳までの女子の年齢別出生率を合計したもので、一人の女子が仮にその年次の年齢別出生率で、一生の間に生むとしたときの子供の数を表す。

3 死 亡

- ・ 妊産婦死亡率 = $\frac{\text{年間妊産婦死亡数}}{\text{年間出生（又は出産）}} \times 100,000$

※ 国際比較をする時は出生10万対を用いることもある。

4 乳児死亡

$$\cdot \text{乳児死亡率} = \frac{\text{年間乳児（生後1年未満）死亡数}}{\text{年間出生数}} \times 1,000$$

$$\cdot \text{新生児死亡率} = \frac{\text{年間新生児（生後4週未満）死亡数}}{\text{年間出生数}} \times 1,000$$

5 死産

$$\cdot \text{死産率} = \frac{\text{年間死産数}}{\text{年間出生数} + \text{年間死産数}} \times 1,000$$

$$\cdot \text{自然死産率} = \frac{\text{年間自然死産数}}{\text{年間出生数} + \text{年間死産数}} \times 1,000$$

$$\cdot \text{人工死産率} = \frac{\text{年間人工死産数}}{\text{年間出生数} + \text{年間死産数}} \times 1,000$$

6 周産期死亡

$$\cdot \text{周産期死亡率} = \frac{\text{年間の妊娠満22週以後の死産数} + \text{年間早期新生児死亡数}}{\text{年間の妊娠満22週以後の死産数} + \text{年間出生数}} \times 1,000$$

$$\cdot \text{妊娠満22週以後の死産率} = \frac{\text{年間の妊娠満22週以後の死産数}}{\text{年間の妊娠満22週以後の死産数} + \text{年間出生数}} \times 1,000$$

目 次

第1部 母子保健事業の概要

I	東京都における母子保健対策について	3
II	母子保健事業の体系	
1	母子保健事業の体系	5
2	主な母子保健事業のライフステージ別体系図	6
3	母子保健事業における健康診査等一覧表	7
III	母子保健水準の動向	
1	人口	9
2	出生	11
3	死亡	17
4	死産	20
5	人工妊娠中絶	21
6	母子医療資源	24
IV	母子保健事業	
第1	区市町村実施事業	
1	妊娠届出	25
2	妊婦保健指導	26
3	衛生教育	27
4	妊婦健康診査等	28
5	妊産婦・新生児訪問指導等	34
6	乳児健康診査	37
7	1歳6か月児健康診査	41
8	3歳児健康診査	43
9	乳幼児経過観察健康診査	51
10	乳幼児発達健康診査	52
11	乳幼児歯科相談等	53
12	精密健康診査	54
13	新生児聴覚検査	56
14	長期療養児の相談等の状況	57
第2	東京都実施事業	
1	先天性代謝異常等検査	59
2	生涯を通じた女性の健康支援事業	61

3	妊婦健康診査受診促進事業	62
4	SIDS（乳幼児突然死症候群）対策	63
5	電話相談「子供の健康相談室」（小児救急相談）	64
6	母子保健研修	65
7	TOKYO子育て情報サービス	66

第2部 母子保健事業実績（平成30年度統計）

I 平成30年度母子保健事業報告集計表

表1	妊娠届出状況	73
表2	衛生教育実施状況	74
表3-1～表3-14		
	妊婦健康診査実施状況（1回目～14回目）	75
表4	妊婦超音波検査実施状況	89
表5	妊婦子宮頸がん検査実施状況	90
表6	訪問指導実施状況（妊婦、産婦、新生児及び再掲（生後28日未満））	91
表7	訪問指導実施状況（未熟児、乳児、幼児及び小学生）	92
表8	保健指導（健康相談）実施状況	93
表9	3～4か月児健康診査受診状況	94
表10	3～4か月児健康診査結果	96
表11	3～4か月児健康診査の未受診者の状況	98
表12	6～7か月児健康診査実施状況	99
表13	9～10か月児健康診査実施状況	100
表14	1歳6か月児健康診査受診状況	101
表15	3歳児健康診査受診状況	102
表16	3歳児健康診査結果	104
表17	3歳児健康診査の未受診者の状況	106
表18	3歳児視力検診実施状況	107
表19	3歳児視力検診精密健康診査結果	108
表20	3歳児聴覚検診実施状況	109
表21	3歳児聴覚検診精密健康診査結果	110
表22	3歳児健康診査心理相談結果	111
表23	3歳児経過観察健康診査（心理）受診状況	112
表24	3歳児経過観察健康診査心理相談結果	113
表25	乳幼児経過観察健康診査受診状況	114
表26	乳幼児発達健康診査受診状況	115
表27	精密健康診査受診票発行・把握状況	116

表 2 8	乳児精密健康診査結果	117
表 2 9	3歳児精密健康診査結果	118
表 3 0	新生児聴覚検査実施状況及び結果（初回検査）	119
表 3 1	新生児聴覚検査実施状況及び結果（確認検査）	120
表 3 2	新生児聴覚検査実施状況及び結果（精密検査）	121
表 3 3	長期療養児の集団指導等実施状況	122
表 3 4	長期療養児の相談等の状況	123
参考	小児慢性特定疾病医療費助成 疾患群別認定数	124

II 区市町村別・事業別前年度比較統計表

第 1 表	妊娠届出（満 1 1 週以内届出）率	127
第 2 表	妊婦面接相談率	128
第 3 表	衛生教育（両（母）親学級）受講率	129
第 4 表	衛生教育（両（母）親学級）開催割合	130
第 5 表	新生児訪問率	131
第 6 表	未熟児訪問率	132
第 7 表	乳幼児健康診査受診率、月齢別	133
第 8 表	乳幼児健康診査有所見率、月齢別	134

III 母子保健事業実施状況年次推移

1	満 1 1 週以内妊娠届出率	137
2	妊婦健康診査受診率・有所見率（都総数）	137
3	乳幼児健康診査受診率（都総数）	137
4	乳幼児健康診査有所見率（都総数）	137
5	妊婦保健指導状況	138
6	新生児訪問指導状況	139
7	未熟児訪問指導状況	139

資料 母子保健事業報告様式

1	母子保健事業報告提出一覧表	143
2	母子保健事業報告様式	144
3	作成要領	162

母子保健事業評価部会委員名簿	177
----------------	-----

第1部 母子保健事業の概要

I 東京都における母子保健対策について

近年、母子保健を取り巻く環境は、少子化の進行や、地域における人間関係の希薄化などにより大きく変化している。そのような中で、妊娠や出産、育児に関する不安を軽減し、家族が安心して子育てができるよう、社会全体で支えるシステムが重要となっている。

ポピュレーションアプローチ、専門職の関与、きめ細やかな対応など、母子保健活動のメリットを十分に活かしつつ、児童福祉分野や医療分野など様々な分野との連携を図りながら子育て家庭を支援していくために、東京都では以下の方向性で母子保健事業を展開している。

1 母子保健水準の更なる向上

- 母子保健事業の手引きの作成、母子保健従事者への研修の実施、妊婦健康診査の実施に向けた調整などを通じ、事業の実施主体である区市町村を広域的・専門的に支援し、東京都の母子保健水準の更なる向上に努める。
- 安全な出産の確保のため、周産期医療分野と連携しつつ、妊婦健康診査の定期的受診や妊婦自身の健康管理の意識向上を促す普及啓発を行う。

2 母子の健康課題への取組

- 電話相談（「女性のための健康ホットライン」、「不妊・不育ホットライン」、「妊娠相談ほっとライン」）や妊娠適齢期等に関する普及啓発等により、生涯を通じた女性の健康支援に努める。
- 保護者の育児不安の解消と、小児救急の前段階での安心の確保に向け、電話相談「子供の健康相談室」（小児救急相談）や、インターネット等により情報を提供する「TOKYO子育て情報サービス」などの事業を着実に実施する。

3 母子を取り巻く様々な課題への対応

- 「とうきょうママパパ応援事業（旧：ゆりかご・とうきょう事業）」の実施等、全ての子育て家庭に対して妊娠期から行政の専門職が関わることにより、出産・子育てに関する不安を軽減させるとともに、各家庭のニーズに応じた支援を妊娠期から子育て期にわたって切れ目なく行い、妊婦等の心身の健康の保持・増進を図る。
- 医療従事者向けの研修の充実により、産科・小児科をはじめとする医療機関の児童虐待対応力の向上を図る。
- 「子供の心診療支援拠点病院事業」の実施により、様々な子供の心の問題に関わる関係者等への支援を充実強化する。

東京都では、近年の保健・医療・福祉施策をめぐる社会情勢の変化などを踏まえ、「東京都保健医療計画」、「東京都健康推進プラン21（第二次）」、「東京都子供・子育て支援総合計画」等を策定している。これらの計画を踏まえ、都民ニーズを的確に反映させながら着実に事業を推進しているところである。



II 母子保健事業の体系

1 母子保健事業の体系（令和元年度・主要事業のみ）

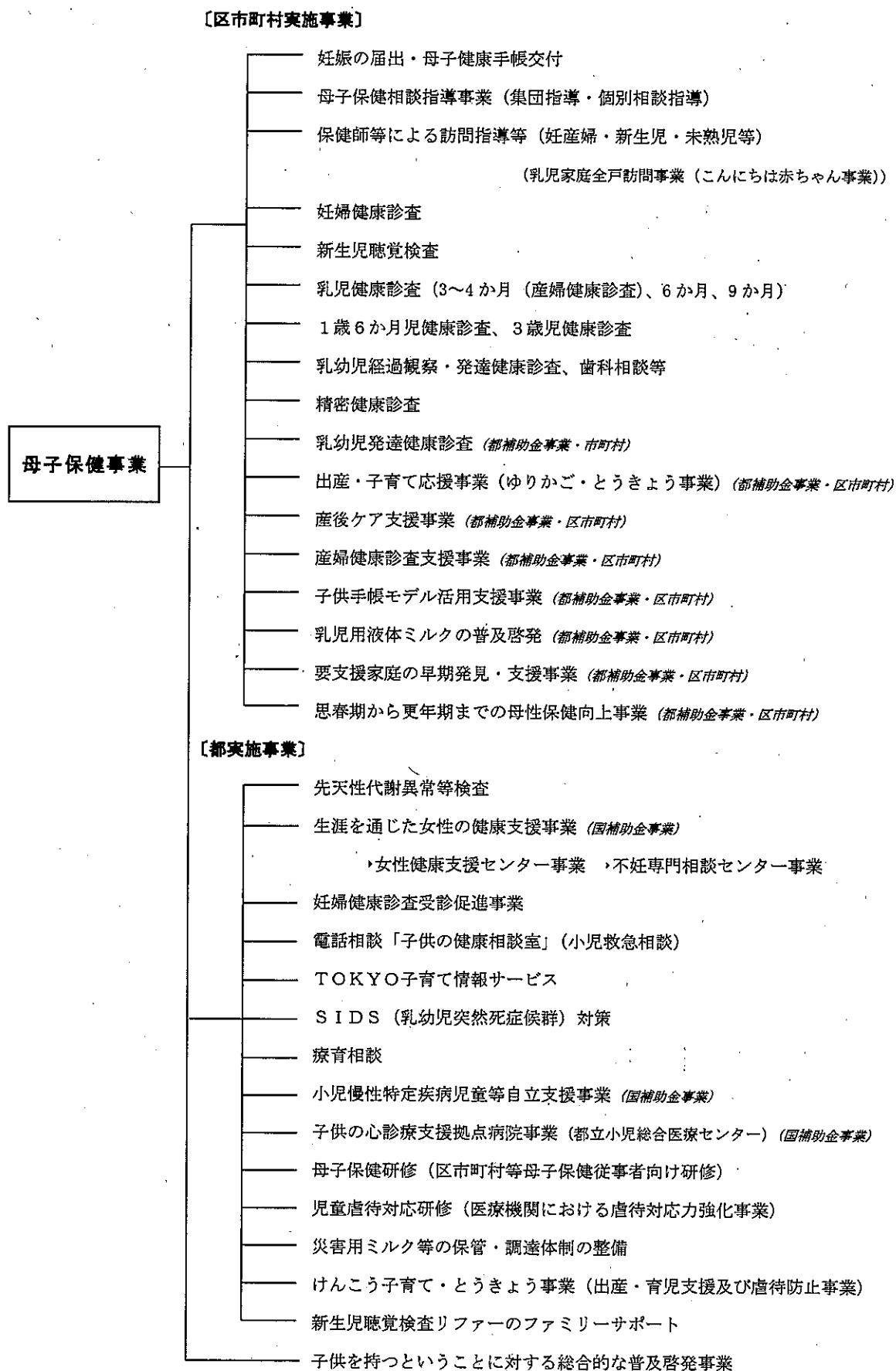

3 母子保健事業における健康診査等一覧表

(令和元年度)

健康診査等の名称	対象者	実施主体	実施機関	健康診査等の内容	備考
妊婦健康診査	妊婦	区市町村	医療機関	○一般 問診、体重測定、血圧測定、尿検査 (1回目)血液検査、血液型、貧血、血糖、不規則抗体、HIV抗体、梅毒、B型肝炎、C型肝炎、風疹 (2回目以降)保健指導、クラミジア抗原、血糖、貧血、B群溶連菌、HTLV-1抗体、経膈超音波、NST ○超音波検査 ○子宮頸がん検診	
産婦健康診査事業	産後2週間・1か月の産婦等	区市町村	医療機関	○問診〔生活環境、育児不安、精神疾患等〕 ○診察〔子宮復古状態、悪露等〕 ○体重、血圧測定 ○尿検査 ○エンゼル産後うつ病質問票	
(産婦健康診査)	産婦	区市町村	区市町村	○内科的診察 ○尿検査	(3~4か月児健康診査と同時実施等)
新生児聴覚検査	新生児	区市町村	医療機関	○自動ABR又はOAE〔先天性の聴覚障害の発見〕	おおむね生後3日以内 (公費助成の対象期間は生後50日に達する日まで)
先天性代謝異常等検査	新生児	都	医療機関 民間検査機関	○血液検査 先天性代謝異常 18疾患 内分泌疾患 2疾患	生後5日から7日までに採血
3~4か月児健康診査	満3~4か月児	区市町村	区市町村 医療機関	○診察〔発育・発達及び疾病の有無等のチェックなど〕 ○保健栄養指導	
6・9か月児健康診査	満6~7か月児 満9~10か月児	区市町村	医療機関	○診察〔発育・発達及び疾病の有無等のチェックなど〕	保健指導含む。
1歳6か月児健康診査	満1歳6か月から 満2歳までの児	区市町村	区市町村 医療機関	一般 ○診察〔発育・発達及び疾病の有無等のチェックなど〕 ○保健栄養指導 歯科 ○口腔内診査 ○歯科保健指導	
3歳児健康診査	3歳児	区市町村	区市町村 医療機関	一般 ○診察〔発育・発達及び疾病の有無等のチェックなど〕 ○保健栄養指導 歯科 ○口腔内診査 ○歯科保健指導	
3歳児視力検診	3歳児	区市町村	区市町村 医療機関	○家庭で保護者が絵視標を用いて視力検査を行い、その結果を3歳児健康診査時にチェックする。	3歳児健康診査と同時実施
3歳児聴覚検診	3歳児	区市町村	区市町村 医療機関	○家庭で保護者が児の聞こえの検査を行い、その結果を3歳児健康診査時にチェックする。	3歳児健康診査と同時実施
乳幼児経過観察健診	乳幼児	区市町村	区市町村	○診察〔発育・発達及び疾病の有無等のチェックなど〕 ○保健栄養指導	各種健康診査等の結果、必要な乳幼児に実施
乳幼児発達健康診査	乳幼児	区市町村	区市町村	○診察〔小児神経学及び児童精神医学の立場から、発育・発達及び疾病の有無等のチェックなど〕 ○指導〔訓練など〕	各種健康診査等の結果、必要な乳幼児に実施 (都単補助金事業・市町村)
乳幼児歯科相談等	乳幼児	区市町村	区市町村	○口腔内診査 ○歯科保健指導 ○予防措置	

Ⅲ 母子保健水準の動向

1 人 口

東京都の人口は、平成30年10月1日現在13,843,402人で、前年の13,742,905人よりも100,497人増加した。

年齢3区分別人口は表1のとおりで、近年では、老年人口の割合が上昇を続けている。

表1 年齢3区分別人口

年次	人 口	年少人口 (0～14歳)		生産年齢人口 (15～64歳)		老年人口 (65歳以上)	
		実数 (人)	割合 (%)	実数 (人)	割合 (%)	実数 (人)	割合 (%)
昭和55年	11,618,281	2,393,687	20.6	8,308,563	71.6	894,961	7.7
60	11,829,363	2,125,337	18.0	8,638,299	73.1	1,055,850	8.9
平成2年	11,855,563	1,727,479	14.7	8,790,525	74.7	1,244,026	10.6
7	11,773,605	1,499,126	12.7	8,705,099	73.9	1,530,695	13.0
12	12,064,101	1,420,919	11.8	8,685,878	72.0	1,910,456	15.8
17	12,576,601	1,424,667	11.3	8,695,592	69.1	2,295,527	18.3
22	13,159,388	1,477,371	11.2	8,850,225	67.3	2,642,231	20.1
23	13,186,560	1,561,048	11.8	8,898,085	67.5	2,727,427	20.7
24	13,216,220	1,563,295	11.8	8,840,842	66.9	2,812,083	21.3
25	13,286,735	1,570,646	11.8	8,804,964	66.3	2,911,125	21.9
26	13,378,584	1,581,921	11.8	8,786,711	65.7	3,009,952	22.5
27	13,515,271	1,518,130	11.2	8,734,155	64.6	3,005,516	22.2
28	13,636,221	1,611,529	11.8	8,874,006	65.1	3,150,687	23.1
29	13,742,905	1,621,410	11.8	8,925,300	64.9	3,196,195	23.3
30	13,843,402	1,630,234	11.8	8,985,944	64.9	3,227,224	23.3

東京都福祉保健局調べ

※ 年齢別人口は各年とも10月1日現在で、年齢不詳を除く。

※ 平成17年以前、平成22年及び平成27年は「国勢調査人口」による。

※ 平成23～26年及び平成28～30年の年齢3区分別人口は、総務局統計部「東京都の人口（推計）」を基礎に、福祉保健局総務部総務課で算出したものである。そのため、人口は、P10、11で出生率を算出した分母（「平成30年度人口動態統計（確定数）の概要」（厚生労働省））とは異なる。

表2 主な人口動態統計

項目		年次											
		昭和55年	昭和60年	平成2年	平成7年	平成12年	平成17年	平成22年	平成27年	平成28年	平成29年	平成30年	
出	出生数	139,953	126,178	103,983	96,823	100,209	96,542	108,135	113,194	111,962	108,990	107,150	
	出生率(人口千対)	12.0	10.7	8.8	8.2	8.3	7.8	8.4	8.6	8.5	8.2	8.0	
	合計特殊出生率	1.44	1.44	1.23	1.09	1.04	1.00	1.12	1.24	1.24	1.21	1.20	
生	低出生体重児	総数	7,226	6,867	6,583	7,594	8,679	9,105	10,147	10,313	10,293	9,905	9,790
		～999g	146	217	201	205	255	283	276	319	318	268	307
		1,000～1,499g	380	380	398	371	443	442	477	481	447	519	393
		1,500～1,999g	1,055	1,013	925	984	1,097	1,142	1,172	1,230	1,253	1,244	1,250
		2,000～2,499g	5,645	5,257	5,059	5,883	6,884	7,238	8,222	8,283	8,275	7,874	7,840
		率(出生千対)	51.6	54.4	63.3	78.4	86.6	94.3	93.8	91.1	91.9	90.9	91.4
		率(出生百対)	5.2	5.4	6.3	7.8	8.7	9.4	9.4	9.1	9.2	9.1	9.1
乳児死亡率(出生千対)		6.7	4.9	4.2	4.4	3.5	2.7	2.0	1.7	2.0	1.6	1.7	
新生児死亡率(出生千対)		4.3	3.0	2.4	2.3	2.0	1.3	0.9	0.8	0.9	0.8	0.7	
死産率 (出産千対)	総数	46.8	44.6	41.9	31.9	29.0	28.6	23.4	20.8	20.7	20.6	20.1	
	自然	32.6	24.3	20.7	17.4	13.2	13.0	10.3	9.9	9.9	9.8	9.2	
	人工	14.2	20.2	21.1	14.4	15.8	15.6	13.0	10.9	10.8	10.8	10.9	
周産期死亡率(出産千対)		10.7	7.3	5.4	7.5	5.6	4.8	3.9	3.2	3.6	3.4	2.9	
妊娠満22週以後の死産率(出産千対)		7.3	5.1	3.8	6.0	4.2	3.8	3.2	2.7	2.9	2.8	2.4	
早期新生児死亡率(出生千対)		3.4	2.2	1.6	1.5	1.4	0.9	0.7	0.5	0.7	0.6	0.5	
妊産婦死亡率	(出産10万対)	27.2	16.7	10.1	6.0	3.9	2.0	7.2	1.7	2.6	-	0.9	
	(出生10万対)	28.6	17.4	10.6	6.2	4.0	2.1	7.4	1.8	2.7	-	0.9	

厚生労働省人口動態統計

※ 周産期死亡率は、平成6年以前は妊娠満28週以後の死産に早期新生児死亡を加えて算出したものである。

※ 妊娠満22週以後の死産率は、平成6年以前は妊娠満28週以後の死産率である。

※ 出生10万対の妊産婦死亡率は、妊産婦死亡の国際比較で用いる。

2 出生

(1) 出生数

平成30年の出生数は107,150人で、前年の108,990人よりも1,840人減少した。地域別の出生数及び低出生体重児数は、表3のとおりである。

表3 地域別出生数及び低出生体重児数

年次	出生数		低出生体重児 (2,500g未満)		
	数(人)	率(人口千対)	数(人)	率(出生千対)	率(出生百対)
平成12年	100,209	8.3	8,679	86.6	8.7
17	96,542	7.8	9,105	94.3	9.4
22	108,135	8.4	10,147	93.8	9.4
23	106,027	8.2	10,064	94.9	9.5
24	107,401	8.3	10,031	93.4	9.3
25	109,986	8.5	10,352	94.1	9.4
26	110,629	8.5	10,164	91.9	9.2
27	113,194	8.6	10,313	91.1	9.1
28	111,962	8.5	10,293	91.9	9.2
29	108,990	8.2	9,905	90.9	9.1
30	107,150	8.0	9,790	91.4	9.1
区部	77,335	8.1	7,044	91.1	9.1
市部	29,334	7.0	2,704	92.2	9.2
郡部	312	6.0	32	102.6	10.3
島部	169	6.6	10	59.1	5.9

厚生労働省人口動態統計

(2) 合計特殊出生率

東京都の合計特殊出生率は、昭和40年以降第2次ベビーブーム（昭和45～50年ごろ）の頃までは、昭和41年の「ひのえうま」を除き、おおよそ2.00前後で推移していた。昭和47年からは低下傾向にあったが、平成19年から平成21年にかけてやや上昇し、おおむね横ばい傾向となったのち、再び上昇傾向であったが、平成30年の合計特殊出生率は1.20で前年より減少した（表2、図1）。

合計特殊出生率が2.1程度を下回ると将来人口が減少するといわれている。

(3) 低出生体重児

平成30年の東京都の低出生体重児率（出生千対）は91.4で、前年の90.9より0.5ポイント上回った。

低出生体重児のうち出生体重が1,500グラム未満の極低出生体重児が、平成30年は700人で、前年の787人より87人増加した（表2、図2）。

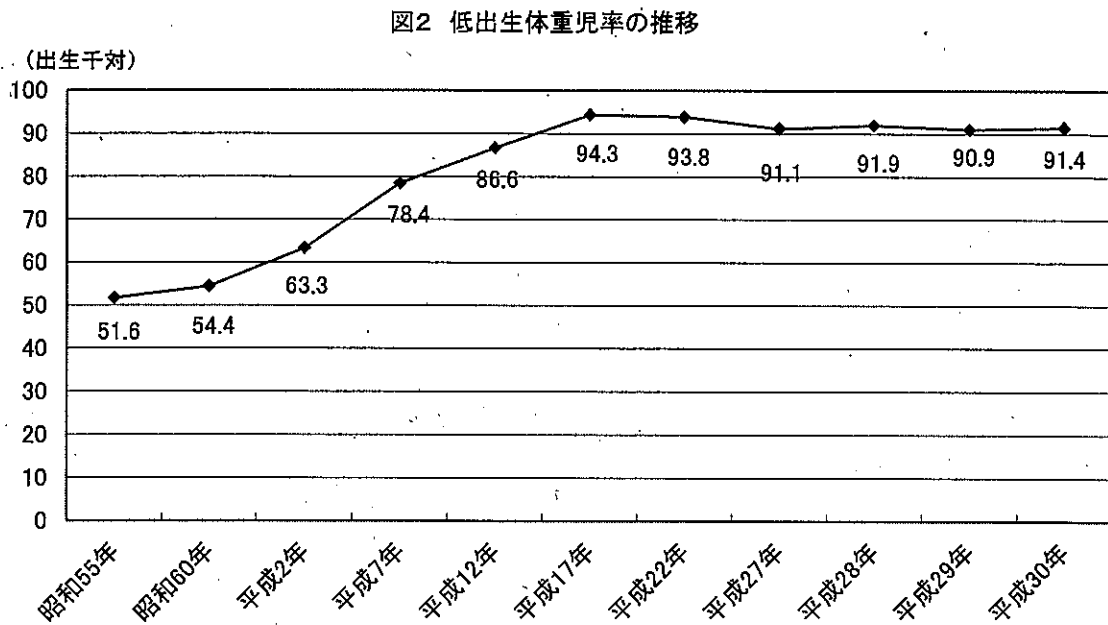
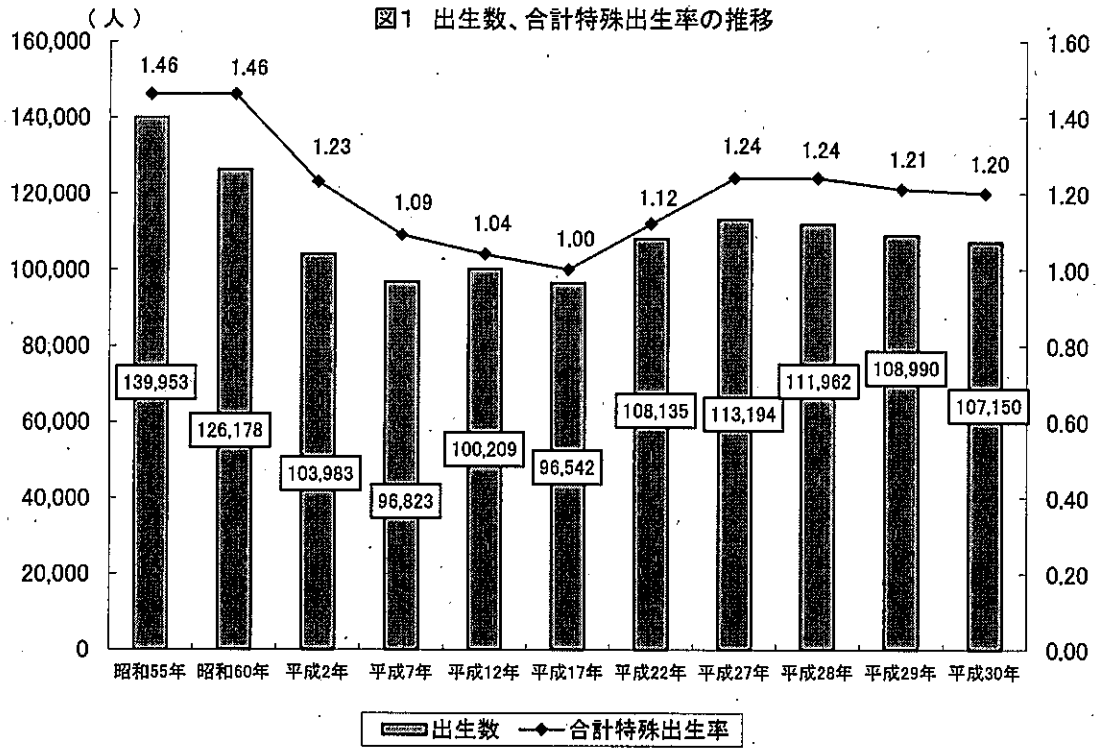

(4) 母の年齢階級別出生率

母の年齢階級別出生率、年次・出生順位別は、表4のとおりである。

平成30年の第1子の出生率は母の年齢が「30～34歳」が最も高く、次に「25～29歳」、「35～39歳」の順になっている。第2子の出生率は「30～34歳」が最も高く、次に「35～39歳」、「25～29歳」の順となっている。

母の年齢階級別の出生数及び出生総数に占める割合は、表5のとおりである。

表4 母の年齢階級別出生率、年次・出生順位別

年次	～14歳 ^{注1)}	15～19歳	20～24歳	25～29歳	30～34歳	35～39歳	40～44歳	45歳～ ^{注2)}	
昭和 55年	-	2.6	40.3	143.7	79.0	16.9	2.1	0.1	
60	0.0	2.8	32.6	130.5	90.7	23.6	2.4	0.1	
平成 2年	0.0	2.7	24.6	93.3	89.0	27.2	3.4	0.1	
7	0.0	2.2	21.5	75.1	81.9	29.9	3.8	0.1	
12	0.0	3.6	19.7	64.7	78.8	35.2	5.1	0.1	
17	0.0	3.4	18.6	54.8	72.4	39.2	6.7	0.3	
22	0.0	2.9	17.5	54.8	81.4	50.2	10.6	0.3	
23	0.0	2.8	18.3	53.9	79.2	49.5	10.4	0.4	
24	0.0	2.8	17.0	54.3	82.1	51.8	11.8	0.4	
25	0.0	2.9	16.3	54.1	84.6	57.0	12.7	0.5	
26	0.0	2.9	15.4	53.3	86.6	59.2	13.8	0.5	
27	0.0	2.6	15.4	55.5	92.1	63.9	15.1	0.5	
28	0.0	2.4	13.6	55.2	93.5	66.6	15.5	0.5	
平成 29年	総数	0.0	2.2	12.9	53.4	92.3	65.7	15.7	0.5
	第1子	0.0	1.9	9.6	37.2	49.1	27.9	6.9	0.3
	2	-	0.2	2.8	13.0	34.0	27.7	6.3	0.2
	3	-	0.0	0.4	2.6	7.7	8.2	1.9	0.0
	4	-	-	0.1	0.5	1.2	1.3	0.5	0.0
平成 30年	5～	-	-	0.0	0.1	0.3	0.4	0.2	0.0
	総数	0.0	1.8	12.4	52.3	92.4	65.4	15.8	0.6
	第1子	0.0	1.7	9.1	36.7	48.6	26.9	6.6	0.3
	2	-	0.2	2.7	12.7	34.4	28.2	6.7	0.2
	3	-	-	0.5	2.4	7.8	8.2	1.8	0.1
4	-	-	0.0	0.4	1.2	1.5	0.4	0.0	
5～	-	-	0.0	0.1	0.3	0.5	0.2	0.0	

厚生労働省人口動態統計、東京都福祉保健局調べ

※ 数値の算出には、5歳階級別女性総人口(千対)を用いている。

注1) 10～14歳女子人口千対

注2) 45～49歳女子人口千対

表5 母の年齢階級別の出生数及び出生総数に占める割合

(単位 件、カッコ内%)

年次	総数	～ 14 歳	15 歳	16 歳	17 歳	18 歳	19 歳	20 ～ 24 歳	25 ～ 29 歳	30 ～ 34 歳	35 ～ 39 歳	40 ～ 44 歳	45 ～ 49 歳	50 歳 以上	不 詳
昭和 55年	139,953 (100)	- (-)	1,076 (0.8)					20,004 (14.3)	67,159 (48.0)	42,720 (30.5)	8,069 (5.8)	897 (0.6)	28 (0.0)	- (-)	- (-)
60	126,178 (100)	1 (0.0)	1,259 (1.0)					17,257 (13.7)	55,643 (44.1)	38,832 (30.8)	12,036 (9.5)	1,115 (0.9)	30 (0.0)	1 (0.0)	4 (0.0)
平成 2年	103,983 (100)	3 (0.0)	1,251 (1.2)					13,517 (13.0)	42,981 (41.3)	33,843 (32.5)	10,706 (10.3)	1,654 (1.6)	25 (0.0)	- (-)	3 (0.0)
7	96,823 (100)	3 (0.0)	11 (0.0)	32 (0.0)	114 (0.1)	210 (0.2)	431 (0.4)	11,938 (12.3)	37,458 (38.7)	34,510 (35.6)	10,627 (11.0)	1,440 (1.5)	48 (0.0)	- (-)	1 (0.0)
12	100,209 (100)	4 (0.0)	7 (0.0)	42 (0.0)	177 (0.2)	306 (0.3)	594 (0.6)	9,224 (9.2)	34,824 (34.8)	38,514 (38.4)	14,679 (14.6)	1,791 (1.8)	46 (0.0)	1 (0.0)	- (-)
17	96,542 (100)	3 (0.0)	12 (0.0)	55 (0.1)	135 (0.1)	214 (0.2)	504 (0.5)	7,609 (7.9)	25,913 (26.8)	39,733 (41.2)	19,439 (20.1)	2,828 (2.9)	81 (0.1)	14 (0.0)	2 (0.0)
22	108,135 (100)	4 (0.0)	10 (0.0)	39 (0.0)	110 (0.1)	221 (0.2)	397 (0.4)	6,720 (6.2)	25,283 (23.4)	41,190 (38.1)	28,576 (26.4)	5,440 (5.0)	138 (0.1)	6 (0.0)	1 (0.0)
27	113,194 (100)	3 (0.0)	10 (0.0)	35 (0.0)	116 (0.1)	167 (0.1)	332 (0.3)	5,159 (4.6)	23,174 (20.5)	43,151 (38.1)	32,256 (28.5)	8,520 (7.5)	253 (0.2)	18 (0.0)	- (-)
28	111,962 (100)	4 (0.0)	8 (0.0)	38 (0.0)	93 (0.1)	153 (0.1)	346 (0.3)	5,074 (4.5)	22,451 (20.1)	42,657 (38.1)	32,305 (28.9)	8,540 (7.6)	278 (0.2)	14 (0.0)	1 (0.0)
29	108,990 (100)	3 (0.0)	9 (0.0)	31 (0.0)	88 (0.1)	160 (0.1)	277 (0.3)	4,938 (4.5)	21,785 (20.0)	41,609 (38.2)	31,319 (28.7)	8,482 (7.8)	264 (0.2)	25 (0.0)	- (-)
30	107,150 (100)	4 (0.0)	7 (0.0)	24 (0.0)	72 (0.1)	130 (0.1)	244 (0.2)	4,855 (4.5)	21,495 (20.1)	41,016 (38.3)	30,717 (28.7)	8,260 (7.7)	309 (0.3)	17 (0.0)	- (-)

人口動態統計(東京都福祉保健局)より作成

※ 数値は各年の出生総数に占める母の年齢階級別出生数の割合

(5) 単産－複産別分娩件数

単産－複産別分娩件数は表6のとおりである。

東京都の分娩件数総数に占める複産の割合は1.0%代で推移している。また、平成30年における全国の複産分娩件数に占める東京都の割合は11.4%であり、前年の11.5%より0.1ポイント下回った。

表6 単産－複産別分娩件数の年次推移

(単位 件)

年次	単産・複産別分娩件数							全国の複産 分娩件数に 占める 東京都の割合 (%)
	総数	単産	複産	複産の種類				
				双子	三つ児	四つ児	五つ児 以上	
平成12年	102,156	101,124	1,025 (1.0%)	999	26	—	—	8.2
17	98,200	97,039	1,160 (1.2%)	1,137	23	—	—	9.1
22	109,643	108,566	1,074 (1.0%)	1,066	8	—	—	10.2
26	111,870	110,666	1,201 (1.1%)	1,182	19	—	—	11.8
27	114,389	113,181	1,203 (1.1%)	1,195	7	1	—	11.8
28	113,107	111,903	1,200 (1.1%)	1,181	19	—	—	11.5
29	110,095	108,916	1,177 (1.1%)	1,160	17	—	—	11.5
30	108,218	107,100	1,115 (1.0%)	1,099	14	2	—	11.4

厚生労働省人口動態統計

※ 分娩件数とは出産（出生及び死産）をした母の数である。

※ 総数には死産の単産、複産の不詳を含む。

※ 複産の（ ）は総数に占める割合である。

(6) 父母の国籍別にみた出生数

父母の国籍別にみた出生数は表7のとおりである。

全出生数に占める「父母の一方の国籍が外国」の割合は平成30年で全国が1.9%であるのに対し、東京都は3.4%となっている。

表7 父母の国籍別にみた出生数の推移

年次	東京都														全国																		
	出生数	父母とも 日本	父母の一方 が外国	父 日 本 ・ 母 外 国								父 外 国 ・ 母 日 本								父母の一方 が外国													
				韓国・朝鮮	中 国	フィリピン	タイ	米 国	英 国	ブラジル	ペ ル ー	その他の外国	韓国・朝鮮	中 国		フィリピン	タイ	米 国	英 国		ブラジル	ペ ル ー	その他の外国										
平成23年	106,027	102,496	3,531 (3.3%)	270	691	354	54	30	16	12	8	201	1,636 (1.5%)	270	691	354	54	30	16	12	8	201	1,895 (1.8%)	381	224	22	20	341	136	18	13	740	20,311 (1.9%)
24	107,401	103,698	3,703 (3.4%)	298	744	283	60	33	15	11	6	212	1,662 (1.5%)	298	744	283	60	33	15	11	6	212	2,041 (1.9%)	397	289	20	16	357	152	17	11	782	20,536 (2.0%)
25	109,986	106,291	3,695 (3.4%)	321	761	258	43	49	10	18	6	245	1,711 (1.6%)	321	761	258	43	49	10	18	6	245	1,984 (1.8%)	393	260	30	10	348	155	12	7	769	19,532 (1.8%)
26	110,629	106,803	3,826 (3.5%)	283	774	245	55	42	12	10	11	264	1,696 (1.5%)	283	774	245	55	42	12	10	11	264	2,130 (1.9%)	418	306	25	20	369	123	29	19	821	19,647 (2.0%)
27	113,194	109,389	3,805 (3.4%)	314	749	207	68	39	12	17	12	258	1,676 (1.5%)	314	749	207	68	39	12	17	12	258	2,129 (1.9%)	471	306	30	13	301	123	23	10	852	19,079 (1.9%)
28	111,962	108,155	3,807 (3.4%)	311	775	216	49	42	14	17	5	271	1,700 (1.5%)	311	775	216	49	42	14	17	5	271	2,107 (1.9%)	430	321	41	5	335	120	21	11	823	19,118 (2.0%)
29	108,990	105,267	3,723 (3.4%)	275	739	179	64	31	16	13	9	288	1,614 (1.5%)	275	739	179	64	31	16	13	9	288	2,109 (1.9%)	415	321	44	12	355	128	30	16	788	18,134 (1.9%)
30	107,150	103,467	3,683 (3.4%)	303	670	187	52	47	13	23	9	294	1,598 (1.5%)	303	670	187	52	47	13	23	9	294	2,085 (1.9%)	423	316	43	14	301	137	28	10	813	17,878 (1.9%)

※ () は出生数に占める割合

厚生労働省人口動態統計

3 死亡

(1) 乳児死亡・新生児死亡

平成30年の東京都の乳児死亡数は183人で、前年の169人より14人増加し、乳児死亡率は1.7と、前年の1.6より0.1ポイント上回った。平成30年の全国の乳児死亡率は1.9で、前年と同率だった（率はともに出生千対）。また、生後4週未満の新生児死亡数は71人で、前年の86人より15人減少し、乳児死亡の38.8%を占めている。新生児死亡率は0.7で、前年の0.8より0.1ポイント下回った（率はともに出生千対）（表2（P10））。

平成30年の乳幼児の主な死亡原因は表8のとおりで、乳児の死因順位は、第1位が「先天奇形、変形及び染色体異常」（32.2%）、第2位は「周産期に特異的な呼吸障害及び心血管障害」（13.7%）であり、前年と同じ順位である。第3位は「乳幼児突然死症候群」（5.5%）となっている。

表8 乳幼児の死因順位・死亡数・死亡割合（平成30年）

年齢 (年齢階級) 死亡数	第1位		第2位		第3位		第4位		第5位	
	死因	死亡数 死亡割合	死因	死亡数 死亡割合	死因	死亡数 死亡割合	死因	死亡数 死亡割合	死因	死亡数 死亡割合
0歳	総数 乳児 183人	先天奇形、変形及び染色体異常 59人 32.2%	周産期に特異的な呼吸障害及び心血管障害 25人 13.7%	乳幼児突然死症候群 10人 5.5%	胎児及び新生児の出血性障害及び血液障害 5人 2.7%	心疾患（高血圧性を除く） 4人 2.2%				
	(再掲) 新生児 71人	先天奇形、変形及び染色体異常 30人 42.3%	周産期に特異的な呼吸障害及び心血管障害 22人 31.0%	胎児及び新生児の出血性障害及び血液障害 3人 4.2%	敗血症 心疾患（高血圧性を除く） 妊娠期間及び胎児発育に関連する障害 出産外傷 2人 2.8%	代謝障害 乳幼児突然死症候群 不慮の事故 1人 1.4%				
1～4歳	67人	先天奇形、変形及び染色体異常 18人 26.9%	肺炎 7人 10.4%	悪性新生物<腫瘍> 6人 9.0%	その他の新生物<腫瘍> 心疾患（高血圧性を除く） 不慮の事故 3人 4.5%	腸管感染症 肝疾患 周産期に発生した病態 2人 3.0%				
5～9歳	32人	悪性新生物<腫瘍> 10人 31.3%	不慮の事故 6人 18.8%	その他の新生物<腫瘍> インフルエンザ 先天奇形、変形及び染色体異常 2人 6.3%	間質性肺疾患 筋骨格系及び結合組織の疾患 1人 3.1%					

厚生労働省人口動態統計、東京都福祉保健局調べ

※ 死亡割合は、それぞれの年齢（年齢階級）別死亡数に占める割合である。

(2) 周産期死亡

周産期死亡は、平成7年からICD-10の適用により、妊娠満22週以後の死産に早期新生児死亡を加えたものをいい、周産期死亡率は、出産（年間出生数に年間の妊娠満22週以後の死産数を加えたもの）千対で表している。

平成30年の東京都の周産期死亡数は315人で、前年の373人より58人減少した。周産期死亡率（出産千対）は2.9で、前年の3.4より0.5ポイント下回った。

平成30年度の東京都の妊娠満22週以後の死産数は259胎で、前年の303胎より44胎減少した。早期新生児死亡数は56人で、前年の70人より14人減少した（表2（P10）、図3、4）。

(3) 妊産婦死亡

妊産婦死亡は、妊娠中又は妊娠終了後満42日未満の女性の死亡で、妊娠の期間及び部位には関係しないが、妊娠若しくはその管理に関連した又はそれらによって悪化した全ての原因によるもの（ただし、不慮又は偶発の原因によるものを除く。）をいう。

平成30年の妊産婦死亡数は1人で、前年の0人より増加し、妊産婦死亡率は、（出産10万対）0.9であった。平成30年の全国の妊産婦死亡率は3.3で、東京都より多かった（表2（P10））。

なお、妊産婦死亡は、次の2群に分類される。

- ・ 直接産科的死亡

妊娠時（妊娠・分娩・産褥）における産科的合併症が原因で死亡したもの

- ・ 間接産科的死亡

妊娠前から存在した疾患又は妊娠中に発生した疾患による死亡で、妊娠の生理的作用により悪化したと考えられるもの

図3 周産期死亡数の推移

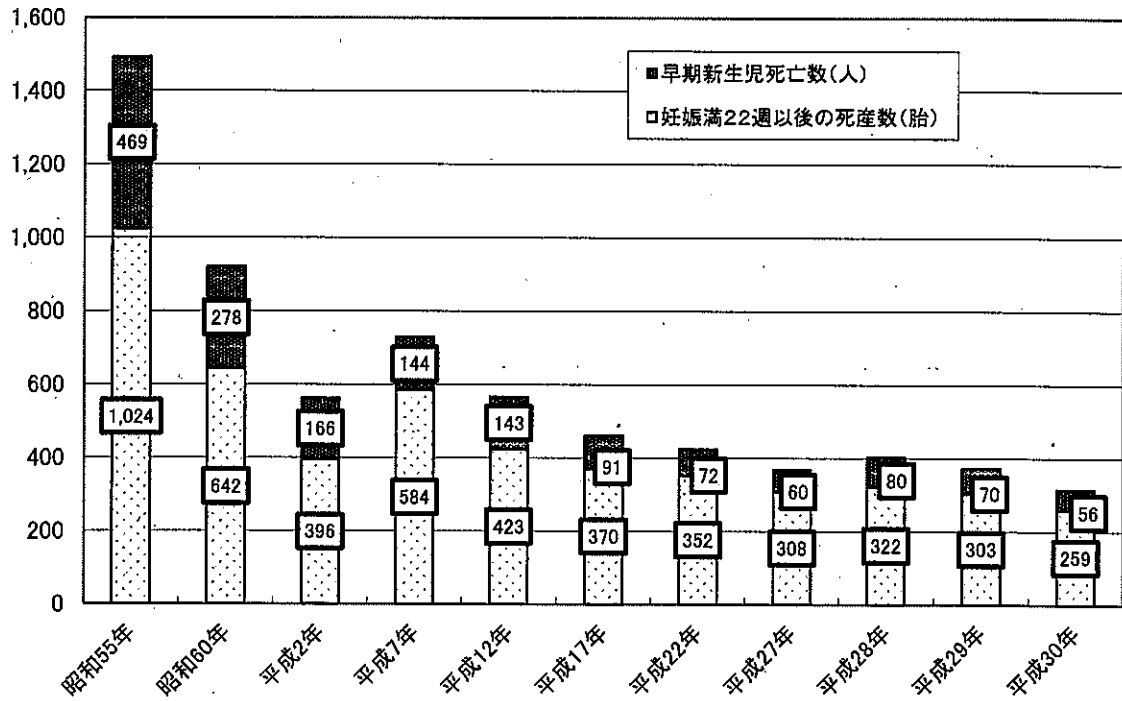

※ 平成6年以前の周産期死亡は、妊娠満28週以後の死産と早期新生児死亡の合計である。
平成7年以後の周産期死亡は、妊娠満22週以後の死産と早期新生児死亡の合計である。

図4 周産期死亡率の推移

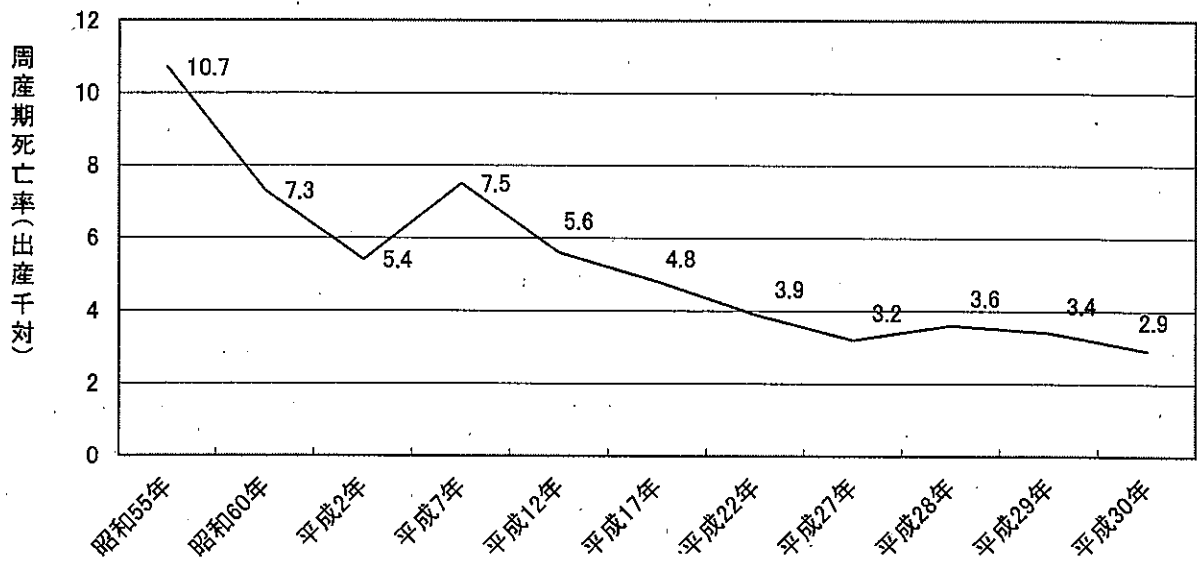

4 死産

人口動態統計による死産とは、「死産の届出に関する規程」により妊娠満12週（妊娠第4月）以後の死児の出産であり、自然死産と人工死産とに分けられる。

平成30年の東京都の母の年齢階級別死産数は表9のとおりであり、総数は2,201胎で、前年の2,298胎より97胎減少した。内訳として、自然死産は1,007胎で、前年の1,095胎より88胎減少した。人工死産は1,194胎で、前年の1,203胎より9胎減少した。

死産率（出産千対）は20.1で、前年の20.6を0.5ポイント下回った（表2（P10）にも掲載）。

表9 母の年齢階級別死産数・率

（単位：胎）

年次 年齢階級	総数		自然死産		人工死産	
	数	率 (出産千対)	数	率 (出産千対)	数	率 (出産千対)
平成12年	2,995	29.0	1,364	13.2	1,631	15.8
17	2,839	28.6	1,293	13.0	1,546	15.6
22	2,587	23.4	1,143	10.3	1,444	13.0
27	2,406	20.8	1,143	9.9	1,263	10.9
28	2,365	20.7	1,131	9.9	1,234	10.8
29	2,298	20.6	1,095	9.8	1,203	10.8
平成30年 総数	2,201	20.1	1,007	9.2	1,194	10.9
～19歳	107	182.0	5	8.5	102	173.5
20～24歳	273	53.2	39	7.6	234	45.6
25～29歳	355	16.2	152	7.0	203	9.3
30～34歳	582	14.0	334	8.0	248	6.0
35～39歳	575	18.4	331	10.6	244	7.8
40歳～	309	34.7	146	16.4	163	18.3

東京都福祉保健局調べ

5 人工妊娠中絶

人工妊娠中絶件数は表10～13のとおりであり、平成30年度は26,867件で、前年度の26,421件より446件増加している。年齢階級別に見ると、20代は53.2%で、総数に占める割合の半数以上を占めており、前年度の51.9%を1.3ポイント上回った。10代は6.7%で、前年度の7.0%より0.3ポイント下回り、30代は32.2%で、前年度の33.2%より1.0ポイント下回り、40歳以降は7.9%で、前年度の7.8%より0.1ポイント上回った。

妊娠週数別の人工妊娠中絶件数を見ると、妊娠満11週以内の妊娠初期が9割以上を占めている。

表10 年齢階級別人工妊娠中絶件数

(単位 件)

年次	総数	内訳								
		20歳未満	20～24歳	25～29歳	30～34歳	35～39歳	40～44歳	45～49歳	50歳以上	不詳
昭和55年	47,427	1,407	8,592	10,201	13,122	9,752	3,959	388	6	-
60	42,683	2,059	8,818	7,743	9,453	10,131	4,133	338	8	-
平成2年	37,132	2,265	9,194	7,667	7,036	6,731	3,926	311	2	-
7	28,354	1,685	7,556	6,848	5,488	4,306	2,210	257	4	-
12	28,589	2,912	7,903	6,813	5,172	4,011	1,628	145	5	-
17	28,628	2,194	8,201	6,962	5,474	4,037	1,618	139	3	-
22	26,660	1,804	6,975	6,782	5,033	4,271	1,648	145	2	1
26	25,846	1,867	6,779	6,053	4,918	4,043	2,025	160	1	-
27	26,672	1,895	7,179	6,305	5,019	4,077	2,011	185	1	-
28	26,501	1,834	7,283	6,178	5,102	3,931	2,002	169	2	-
29	26,421	1,843	7,767	5,973	4,739	4,033	1,866	198	2	-
30	26,867	1,792	8,339	5,976	4,734	3,910	1,926	186	3	1
	(100%)	(6.7%)	(31.0%)	(22.2%)	(17.6%)	(14.6%)	(7.2%)	(0.7%)	(0.0%)	(0.0%)

衛生行政報告例

※ 平成14年度分から衛生行政報告例により報告することとなり平成14年度分から年度報告となった。

表 1 1 20歳未満人工妊娠中絶件数（再掲）

（単位 件）

年 度	20歳未満 総数	13歳 未満	13歳	14歳	15歳	16歳	17歳	18歳	19歳
平成15年度	2,704	22			100	265	467	725	1,123
17	2,194	30			75	196	339	561	993
18	2,150	20			81	233	313	557	946
19	1,995	20			71	190	322	521	871
20	1,980	22			76	187	295	516	884
21	1,813	34			52	180	310	441	796
22	1,804	18			65	206	258	468	789
23	1,928	35			80	204	347	456	806
24	2,039	31			91	220	336	525	836
25	1,859	-	-	18	68	184	338	445	806
26	1,867	1	5	10	73	166	282	467	863
27	1,895	1	6	13	44	169	289	498	875
28	1,834	-	3	9	52	123	240	472	935
29	1,843	1	7	15	45	133	218	443	981
30	1,792 (100%)	1 (0.1%)	5 (0.3%)	13 (0.7%)	44 (2.5%)	103 (5.7%)	199 (11.1%)	475 (26.5%)	952 (53.1%)

- ※ 平成15年度分から20歳未満については各年齢別報告となった。 衛生行政報告例
 ※ 平成25年度分より統計項目の「15歳未満」を「13歳未満」、「13歳」、「14歳」に細分化
 ※ %は20歳未満の人工妊娠中絶総数における割合

表 1 2 妊娠週数別人工妊娠中絶件数

(単位 件)

年次	総数	内 訳					
		満7週以前	満8～11週	満12～15週	満16～19週	満20・21週 注1)	週数不詳
昭和 55年	47,427	20,741	23,673	1,623	740	650	-
60	42,683	19,436	20,329	1,459	863	594	2
平成 2年	37,132	17,553	16,888	1,424	857	410	-
7	28,354	13,887	12,715	990	509	253	-
12	28,589	14,777	12,087	942	524	258	1
17	28,628	15,487	11,611	792	505	233	-
22	26,660	15,097	10,019	799	470	275	-
26	25,846	14,528	9,818	800	443	256	1
27	26,672	14,646	10,503	678	506	338	1
28	26,501	14,952	10,178	645	450	276	-
29	26,421	15,498	9,626	585	447	265	-
30	26,867	16,207	9,534	462	394	268	2
	(100%)	(60.3%)	(35.5%)	(1.7%)	(1.5%)	(1.0%)	(0.0%)

注1) 平成2年まで 満20～23週
平成3年から 満20・21週
※ 平成14年度分から年度報告となった。

衛生行政報告例

表 1 3 事由別人工妊娠中絶件数

(単位 件)

年次	総数	第1号該当 (母体の健康) 注1)	第2号該当 (暴行脅迫によるもの) 注2)
平成12年	28,589	28,575	13
17	28,628	28,621	7
22	26,660	26,641	19
26	25,846	25,821	25
27	26,672	26,653	19
28	26,501	26,480	21
29	26,421	26,393	28
30	26,867	26,815	52
	(100%)	(99.8%)	(0.2%)

衛生行政報告例

注1) 妊娠の継続又は分娩が、身体的又は経済的理由により母体の健康を著しく害するおそれのあるもの
注2) 暴行若しくは脅迫によって又は抵抗若しくは拒絶することができない間に姦淫されて妊娠したもの
※ 平成14年度分から年度報告となった。

6 母子医療資源

母子医療の分野を担う産科(産婦人科を含む。以下同じ。)や小児科の医師の割合は表14のとおりである。

また、産科又は小児科を標ぼうする医療施設数は表15のとおりである。

表14 母子医療従事医師数の推移

各年12月31日現在

年次	医療施設従事 医師数(人)	産科・産婦人科		小児科	
		数(人)	割合(%)	数(人)	割合(%)
平成12年	30,565	1,528	5.0	4,012	13.1
14	30,995	1,480	4.8	3,847	12.4
16	32,698	1,424	4.4	3,857	11.8
18	33,604	1,411	4.2	3,805	11.3
20	35,616	1,453	4.1	3,725	10.5
22	37,552	1,559	4.2	3,903	10.4
24	39,116	1,598	4.1	3,918	10.0
26	40,769	1,638	4.0	4,008	9.8
28	41,445	1,737	4.2	3,664	8.8
30	42,497	1,755	4.1	3,688	8.7

医師・歯科医師・薬剤師調査

表15 母子医療施設数の推移

各年10月1日現在

年次	一般病院					診療所				
	総数	産科・産婦人科		小児科		総数	産科・産婦人科		小児科	
		数	設置割合	数	設置割合		数	設置割合	数	設置割合
平成20年	594	119	20.0	193	32.5	12,572	523	4.2	2,706	21.5
21	594	118	19.9	192	32.3	12,629	519	4.1	2,708	21.4
22	593	118	19.9	189	31.9	12,684	515	4.1	2,670	21.2
23	592	116	19.6	191	32.3	12,612	485	3.8	2,465	19.5
24	590	114	19.3	190	32.2	12,711	481	3.8	2,473	19.5
25	595	115	19.3	189	31.8	12,758	481	3.8	2,458	19.3
26	592	112	18.9	186	31.4	12,780	453	3.5	2,587	20.2
27	598	112	18.7	188	31.4	12,944	456	3.5	2,591	20.0
28	601	109	18.1	186	30.9	13,184	458	3.5	2,639	20.0
29	597	107	17.9	187	31.3	13,257	459	3.5	2,516	19.0
30	598	108	18.1	187	31.3	13,429	458	3.4	2,529	18.8

医療施設(静態・動態)調査

IV 母子保健事業

昭和40年に母子保健法が制定され、母子保健対策の体系化が図られた。都はこれを受けて、母性及び乳幼児の健康の保持増進を図るため、健康診査や保健指導をはじめとする母子保健施策の充実に努めてきた。

少子化・核家族化の進行、育児不安の増加等、母子の健康を取り巻く諸状況は大きく変化し、母子保健施策の重要性は従来にも増して一層大きなものとなっている。

このような状況を受け、地域保健法の制定及び母子保健法等の改正により、平成9年4月から、妊産婦・乳幼児保健指導、健康診査等の基本的な保健サービスが、住民により身近な市町村の事業となった。なお、特別区においては、従前から保健所等で母子保健サービスを実施している。

都は、専門的拠点としての保健所等を通じ、市町村への技術的支援の役割を担うとともに、身体障害児や長期療養児に対する療育相談などの専門的・広域的業務を行っている。また、研修等を実施し、母子保健施策の総合的な充実に努めている。

第1 区市町村実施事業

1 妊娠届出 (P73:表1、P127:第1表、P137:参照)

妊娠届出状況は表16のとおりで、妊娠満11週以内の届出率は93.7%で、前年の93.0%を0.7ポイント上回った。一方、妊娠満28週から分娩までの届出率は0.4%で前年度と同率、分娩後の届出率は0.3%で前年度の0.4%より0.1ポイント下回った。

なお、母子健康手帳は、妊娠の届出をした者に対し、「母と子の保健バッグ(出生通知票、妊婦健康診査受診票、妊婦超音波検査受診票、新生児聴覚検査受診票等を含む。)」とともに区市町村で交付している。

表 16 妊娠届出状況

(単位 人)

年 度	総 数 A	妊 娠 週 数 内 訳						妊娠満11週 以内届出率 (%) B/A
		満11週 以内 B	満12~ 19週	満20~ 27週	満28週~ 分娩まで	分娩後	不 詳	
平成26年度	127,166	115,775	7,951	908	428	609	1,495	91.0
27	128,035	116,779	7,727	976	472	637	1,444	91.2
28	124,411	114,690	6,721	928	483	484	1,105	92.2
29	121,879	113,374	5,753	838	487	526	901	93.0
30	116,576 (100.0%)	109,252 (93.7%)	5,187 (4.4%)	804 (0.7%)	411 (0.4%)	349 (0.3%)	573 (0.5%)	93.7
区 部	86,326	80,831	3,828	623	310	299	435	93.6
市郡部	30,063	28,246	1,349	181	101	50	136	94.0
島 部	187	175	10	-	-	-	2	93.6

母子保健事業報告

2 妊婦保健指導 (P93:表8、P128:第2表、P138 参照)

妊婦保健指導は、妊娠中の女性を対象に面接や電話で、日常生活等の指導を行うとともに、疾病や異常の早期発見・早期治療について助言し、安心して出産、育児に臨むことができるよう支援している。妊娠届出等の機会を利用して面接を実施している区市町村もある。実施状況は表17のとおりである。

平成30年度の妊婦面接相談率は83.5%で、前年度の76.2%を7.3ポイント上回り、全ての妊婦を対象に保健師等の専門職が面接を行う自治体が増加していることもあり、年々増加傾向である。

表17 妊婦保健指導実施状況

(単位 人)

年 度	妊娠届出数 A	面接相談実人員 B	妊婦面接相談率 (%) B/A	面接相談 延べ人員	電話相談 延べ人員
平成26年度	127,166	24,301	19.1	25,902	18,135
27	128,035	33,874	26.5	35,398	22,655
28	124,411	75,199	60.4	78,920	38,258
29	121,879	92,927	76.2	96,556	45,139
30	116,576	97,351	83.5	102,878	49,523
区 部	86,326	70,945	82.2	74,768	37,645
市郡部	30,063	26,218	87.2	27,909	11,832
島 部	187	188	100.5	201	41

母子保健事業報告

※都保健所分は除く。

3 衛生教育（P74：表2、P129：第3表、P130：第4表参照）

母子保健における衛生教育は、母性及び小児の保健に関することを主な内容として、特定の集団に対して行うものである。

主には、両(母)親学級や育児学級等があり、母性及び乳幼児の健康の保持増進を図るため、母子保健に関する各種の保健教育を総合的に行い、また、妊娠中や出産後、乳幼児期における個々の問題に対応した保健指導を行う。妊娠中及び産後の健康管理と育児に関する知識の普及のため、妊婦及び乳幼児をもつ両(母)親等を対象に、区市町村で開催している。実施状況は表18のとおりである。

表18 衛生教育実施状況

(単位 学級数：クラス、受講者実数：人)

年度	項目	総数	母性科					育児科			
			計	種類				計	種類		
				思春期 未婚	婚前 新婚	両親	一般		その他	乳児	幼児
平成26年度	学級数	4,533	1,889	4	-	893	923	69	2,644	1,929	715
	受講者実数	186,190	63,176	239	-	40,486	21,356	1,095	123,014	98,705	24,309
27	学級数	4,464	1,845	3	-	950	840	52	2,619	2,000	619
	受講者実数	185,852	64,184	844	-	42,680	19,619	1,041	121,668	98,797	22,871
28	学級数	4,656	1,942	4	-	993	841	104	2,714	2,030	684
	受講者実数	188,783	65,188	771	-	42,320	20,792	1,305	123,595	97,880	25,715

年度	項目	総数	思春期 未婚	婚前 新婚	両(母) 親	計	育児		その他
							種類(再掲)		
							乳児	幼児	
平成29年度	学級数	4,642	33	-	1,657	2,858	2,024	834	94
	受講者実数	202,014	2,386	-	63,443	133,360	101,364	31,996	2,825
30	学級数	4,898	23	12	1,728	3,001	2,000	1,001	134
	区部	3,897	12	12	1,428	2,323	1,639	684	122
	市郡部	936	11	-	285	634	342	292	6
	島部	65	-	-	15	44	19	25	6
	受講者実数	199,480	1,789	274	60,537	133,740	100,400	33,340	3,140
	区部	153,554	712	274	47,489	102,388	81,142	21,246	2,691
市郡部	44,684	1,077	-	12,906	30,470	19,062	11,408	231	
島部	1,242	-	-	142	882	196	686	218	

母子保健事業報告

4 妊婦健康診査等

(1) 妊婦健康診査 (P75～P88、P137 参照)

妊婦健康診査は全妊婦を対象に実施しており、平成19年度までは、妊娠前期(1回目)と妊娠後期(2回目)に分けて委託医療機関で実施していた。

平成20年度からは、自治体により公費負担回数が5回～14回となり、平成21年度からは、都内全自治体が14回の公費負担を実施している。健診内容は、初回は体重・血圧測定、尿検査、血液型、貧血・血糖、不規則抗体、HIV抗体、梅毒・B型肝炎・C型肝炎・風疹で、2回目以降は体重・血圧測定・尿検査、保健指導に加え、クラミジア抗原、HTLV-1、経膈超音波、貧血・血糖、B群溶連菌及びNST(ノンストレステスト)の中から各回1項目となっている。

平成30年度の実施状況は表19、過去の実施状況(平成26～29年度分)は表20のとおりである。

表19 妊婦健康診査実施状況

年度	妊 娠 届出数 A	回数	受診票 受理数 注1) B	受診率 (%) B/A	平均 受診週数	結 果		
						異常なし(人) C	有所見率 (%) (B-C) / B	要訪問(人) (区市町村への 連絡事項)
平成 30 年度	116,576	①	106,702	91.5	10.6	100,611	5.7	80
		②	106,907	91.7	13.4	102,839	3.8	83
		③	105,370	90.4	17.3	101,675	3.5	102
		④	104,366	89.5	21.0	100,025	4.2	79
		⑤	103,561	88.8	24.3	97,474	5.9	90
		⑥	102,132	87.6	26.9	95,466	6.5	96
		⑦	99,266	85.2	29.0	92,117	7.2	73
		⑧	93,674	80.4	31.0	87,496	6.6	83
		⑨	85,534	73.4	32.9	80,124	6.3	59
		⑩	78,624	67.4	34.7	73,610	6.4	82
		⑪	71,725	61.5	36.1	67,837	5.4	89
		⑫	60,306	51.7	37.1	57,940	3.9	56
		⑬	43,522	37.3	37.9	42,078	3.3	34
		⑭	26,026	22.3	38.6	25,183	3.2	27

東京都国民健康保険団体連合会提供資料

注1) 当年度中に受理した受診票数である。

表 2 0 妊婦健康診査実施状況(平成 2 6 ・ 2 7 年度)

年度	妊 娠 届出数 A	回数	受診票 受理数 注 1) B	受診率 (%) B/A	平均 受診週数	結 果		
						異常なし(人) C	有所見率 (%) (B-C) / B	要訪問(人) (区市町村への 連絡事項)
平成 26 年度	127,166	①	115,645	90.9	10.8	107,480	7.1	118
		②	115,657	90.9	13.9	109,544	5.3	130
		③	114,119	89.7	17.7	108,122	5.3	117
		④	112,579	88.5	21.5	106,029	5.8	89
		⑤	110,996	87.3	24.7	101,911	8.2	71
		⑥	108,851	85.6	27.2	108,851	10.3	80
		⑦	105,058	82.6	29.3	93,736	10.8	83
		⑧	98,497	77.5	31.3	88,287	10.4	77
		⑨	89,974	70.8	33.2	81,134	9.8	76
		⑩	82,506	64.9	34.9	74,632	9.5	55
		⑪	74,676	58.7	36.3	68,718	8.0	46
		⑫	61,829	48.6	37.2	57,958	6.3	42
		⑬	44,563	35.0	38.0	42,046	5.6	39
		⑭	26,764	21.0	38.7	25,294	5.5	17
平成 27 年度	128,035	①	116,075	90.7	10.8	108,781	6.3	127
		②	115,937	90.6	13.8	110,183	5.0	85
		③	114,109	89.1	17.7	108,873	4.6	109
		④	112,625	88.0	21.4	106,585	5.4	120
		⑤	111,024	86.7	24.7	102,330	7.8	77
		⑥	108,987	85.1	27.2	99,026	9.1	80
		⑦	105,165	82.1	29.3	94,703	9.9	117
		⑧	98,599	77.0	31.3	89,181	9.6	92
		⑨	90,253	70.5	33.2	82,005	9.1	73
		⑩	82,944	64.8	35.0	75,628	8.8	56
		⑪	75,110	58.7	36.3	69,652	7.3	54
		⑫	62,146	48.5	37.2	58,734	5.5	43
		⑬	44,712	34.9	38.0	42,456	5.0	37
		⑭	26,461	20.7	38.7	25,113	5.1	32

東京都国民健康保険団体連合会提供資料

注 1) 当年度中に受理した受診票数である。

妊婦健康診査実施状況(平成28・29年度)

年度	妊 娠 届出数 A	回数	受診票 受理数 注1) B	受診率 (%) B/A	平均 受診週数	結 果		
						異常なし(人) C	有所見率 (%) (B-C)/B	要訪問(人) (区市町村への 連絡事項)
平成 28 年度	124,411	①	113,954	91.6	10.7	107,498	5.7	75
		②	113,757	91.4	13.6	109,174	4.0	84
		③	111,967	90.0	17.5	107,904	3.6	77
		④	110,634	88.9	21.3	105,645	4.5	90
		⑤	109,268	87.8	24.6	101,890	6.8	95
		⑥	107,554	86.5	27.1	98,928	8.0	82
		⑦	104,246	83.8	29.2	95,112	8.8	82
		⑧	97,978	78.8	31.2	90,033	8.1	77
		⑨	89,397	71.9	33.1	82,448	7.8	65
		⑩	82,155	66.0	34.9	75,930	7.6	85
		⑪	74,784	60.1	36.2	70,001	6.4	65
		⑫	61,951	49.8	37.2	58,996	4.8	58
		⑬	44,598	35.8	38.0	42,799	4.0	34
		⑭	26,304	21.1	38.6	25,262	4.0	24
平成 29 年度	121,879	①	111,281	91.3	10.7	104,609	6.0	73
		②	111,602	91.6	13.5	107,052	4.1	92
		③	109,931	90.2	17.4	105,854	3.7	78
		④	108,666	89.2	21.1	103,916	4.4	76
		⑤	107,228	88.0	24.4	100,301	6.5	82
		⑥	105,330	86.4	26.9	97,585	7.4	82
		⑦	101,899	83.6	29.1	93,642	8.1	78
		⑧	95,681	78.5	31.1	88,741	7.3	72
		⑨	87,679	71.9	33.0	81,534	7.0	68
		⑩	80,359	65.9	34.8	74,584	7.2	77
		⑪	73,090	60.0	36.2	68,653	6.1	76
		⑫	60,997	50.0	37.2	58,414	4.2	42
		⑬	43,865	36.0	38.0	42,382	3.4	37
		⑭	26,076	21.4	38.6	25,184	3.4	21

東京都国民健康保険団体連合会提供資料

注1) 当年度中に受理した受診票数である。

(2) 妊婦超音波検査 (P 87 : 表 4 参照)

超音波検査は、平成8年10月から平成19年度までは、出産予定日現在満35歳以上となる妊婦に対して妊娠後期に実施してきた。

平成20年度からは、実施回数や対象者など、自治体により拡充を図っており、平成28年度からは全自治体が35歳以上の妊婦に限らず、全妊婦を対象として超音波検査の公費負担を行っている。

平成30年度の公費負担回数が2回以上の自治体は9区町村である。

実施状況は表21のとおりである。

表 2 1 妊婦超音波検査実施状況

年 度	受診票受理数 注 1)	平均受診週数	平均出産 予定年齢	総合判定結果 (実数) (人)	
				異常を認めない	その他
平成 26 年度	99,461	25.2	32.8	97,529	1,932
27	106,878	24.9	32.8	105,011	1,867
28	115,537	24.1	32.7	113,690	1,847
29	113,313	23.8	32.7	111,620	1,693
30	94,983	10.9	32.6	93,616	1,367
区 部	69,098	10.9	32.7	68,053	1,045
市郡部	25,729	11.1	32.2	25,408	321
島 部	156	11.9	32.3	155	1

注 1) 当年度中に受理した受診票数である。

東京都国民健康保険団体連合会提供資料

(3) 妊婦子宮頸がん検査（P88：表5 参照）

子宮頸がん検査は、平成28年度から公費負担検査項目に追加され、原則として1回目の妊婦健康診査で実際されるようになった。

実施状況は表22のとおりである。

表22 妊婦子宮頸がん検査実施状況

年 度	受診票受理数 注1)	平均受診週数	平均出産 予定年齢	総合判定結果（実数）（人）	
				異常を認めない	その他
平成28年度	94,808	11.1	32.5	93,174	1,634
29	97,447	11.0	32.5	95,938	1,509
30	112,538	23.7	32.7	111,013	1,525
区 部	86,713	23.7	32.9	85,635	1,078
市郡部	25,644	23.7	32.3	25,200	444
島 部	181	22.6	32.2	178	3

東京都国民健康保険団体連合会提供資料

注1) 当年度中に受理した受診票数である。

(4) 妊婦歯科健康診査

妊娠中は、妊娠による身体的変化や生活環境の変化等により、歯科疾患が増加することが多い。また、産後も受診困難なために疾患が放置されやすいことから、妊娠中に歯科疾患の予防や治療の動機付けを行うことが大切である。さらに、母親に対して、歯科保健に関する指導を行うことにより、家族への波及効果が期待できる。

そのため、妊婦の歯科疾患の早期発見・早期治療及び妊婦自身の歯科保健意識の向上を図ることを目的として歯科健康診査を実施している。

母親学級受講者や広報等で周知した希望者に対して歯科医師による口腔内診査を行い、その診査結果に応じて歯科保健指導等を実施しており、その実施状況は表2-3のとおりである。

表 2 3 妊産婦歯科健康診査実施状況

(単位 人)

年 度	個 別			集 団	
	直 接 実 施		医 療 機 関 実 施	直 接 実 施	
	回 数	延 べ 人 員	延 べ 人 員	回 数	延 べ 人 員
平成 26 年度	45	469	25,016	515	6,404
27	46	452	26,662	522	6,343
28	4	4	28,449	532	6,705
29	27	145	28,136	485	6,279
30	10	48	29,092	489	6,213

※ 回数は区市町村の合計実施回数である。

「東京の歯科保健」より抜粋

5 妊産婦・新生児訪問指導等

妊産婦・新生児訪問指導は、区市町村保健師及び訪問指導員（区市町村長と委託契約した助産師又は保健師）により実施し、その実施状況は表24、表25のとおりである。

(1) 妊産婦訪問指導（P91：表6 参照）

妊産婦訪問指導は、妊婦及び産後1年を経過しない産婦を対象に家庭訪問を実施しており、日常生活等の指導を行うとともに、疾病や異常の早期発見・早期治療について助言し、安心して出産、育児に臨むことができるよう支援している。

平成30年度の妊婦訪問率は2.5%で、前年度2.1%を0.4ポイント上回った。産婦訪問率は85.1%で、前年度の84.3%を0.8ポイント上回った。

表24 妊産婦訪問指導実施状況

(単位 人)

年 度	妊 婦			産 婦		
	妊娠届出数 A	妊婦訪問 実人員 B	妊婦訪問率 (%) B/A	出生数 C	産婦訪問 実人員 D	産婦訪問率 (%) D/C
平成26年度	127,166	1,289	1.0	110,629	88,649	80.1
27	128,035	1,441	1.1	113,194	90,154	79.6
28	124,411	2,389	1.9	111,962	92,085	82.2
29	121,879	2,612	2.1	108,990	91,848	84.3
30	116,576	2,898	2.5	107,150	91,200	85.1
区 部	86,326	1,870	2.2	77,335	65,767	85.0
市 部	30,063	1,005	3.3	29,646	25,275	85.3
島 部	187	23	12.3	169	158	93.5

母子保健事業報告

※都保健所分は除く。

(2) 新生児訪問指導（P91：表6、P131：第5表、P139 参照）

新生児訪問指導は、新生児の発育、栄養、環境、疾病予防等について、保護者に適切な指導を行うとともに、新生児の異常の早期発見、保護者の不安の軽減等を目的として実施している。生後28日未満の新生児を対象に家庭訪問を実施しているが、期間を延長して実施している区市町村が多い。

平成30年度の新生児訪問率は79.1%で、前年度の80.3%を0.4ポイント下回った。

表25 新生児訪問指導実施状況

(単位：人)

年 度	出生数 A	訪問実人員 B	新生児 訪問率 (%) B/A	訪 問 延べ人員	保健師訪問分		指導員訪問分	
					実人員	延べ人員	実人員	延べ人員
平成26年度	110,629	80,473	72.7	84,687	14,464	16,960	66,009	67,727
27	113,194	82,728	73.1	87,279	14,844	17,378	67,884	69,901
28	111,962	88,746	79.3	93,954	15,680	18,743	73,066	75,211
29	108,990	87,543	80.3	92,515	17,312	20,587	70,231	71,928
30	107,150	84,751	79.1	89,659	17,619	20,565	67,132	69,094
区 部	77,335	62,637	81.0	65,374	12,110	14,209	50,527	51,165
市郡部	29,646	21,987	74.2	24,117	5,382	6,188	16,605	17,929
島 部	169	127	75.1	168	127	168	-	-

母子保健事業報告

※都保健所分は除く。

(3) 未熟児訪問指導（P92：表7、P132：第6表、P139 参照）

未熟児訪問指導は、養育上必要がある未熟児を対象に行っている。未熟児は正常な新生児に比べ疾病にかかりやすく、保護者の育児不安も強いことから、保健師が医療機関等と連携しながら訪問指導を実施している。

平成30年度の訪問実人員は2,723人で、前年度の2,924人より201人減少した。

表26 未熟児訪問指導実施状況

(単位 人)

年 度	訪問実人員	訪問延べ人員	保健師訪問分		指導員訪問分	
			実人員	延べ人員	実人員	延べ人員
平成26年度	3,459	3,916	2,619	3,048	840	873
27	2,872	3,326	2,047	2,461	825	865
28	2,863	3,291	2,070	2,446	793	845
29	2,924	3,439	2,045	2,508	879	931
30	2,723	3,093	1,824	2,140	899	953
特別区	1,727	2,002	1,328	1,579	399	423
市郡部	994	1,087	494	557	500	530
島部	2	4	2	4	-	-

母子保健事業報告

※都保健所分は除く

6 乳児健康診査

乳児健康診査は、疾病や障害を早期発見し、早期治療、療育に結びつけるとともに、保健・栄養相談及び指導等を行うことにより、保護者の育児不安の解消を図ることを目的に実施している。

3～4か月、6～7か月及び9～10か月の乳児を対象に、健康診査、保健指導を実施しており、それぞれの月齢に応じて発育・発達のチェックや疾病の有無等を確認し、健康診査の結果、必要な保健・栄養指導及び医療機関での治療等を勧奨している。

- (1) 3～4か月児健康診査（P94～95：表9、P96～97：表10、P98：表11、P133：第7表、P134：第8表、P137 参照）

3～4か月児健康診査の受診状況及び診察所見等は、表27のとおりで、平成30年度の受診率は96.2%で、前年度の95.8%を0.4ポイント上回った。有所見率は33.7%で、前年度の33.9%を0.2ポイント下回った。

また、健康診査を受診しない児の保護者に対しては、アンケートや電話等により、発育や健康状態の状況確認を行っている。未受診者の状況は表28のとおりである。平成30年度の未受診者数は4,214人で、前年度の4,740人より526人減少した。

参考：「母子保健事業報告」に定める健診対象者数

- 1 当日の健診実施のために対象者に発送した通知の数を計上する。
- 2 医療機関委託により実施している場合は、当該年度中に交付した受診票の数を計上する。
- 3 通知戻り数を差し引かない。
- 4 再通知発送数又は受診票の再交付数は含めない。

表 2 7 3 ~ 4 か月児健康診査実施状況

(単位 人)

年 度	対象者数 A	受診者数 B	受診率 (%) B/A	有所見者数 (実数) C	有所見率 (%) C/B	要精密健診 対象者数 D	要精密率 (%) D/B
平成 26 年度	113,811	109,316	96.1	35,667	32.6	3,180	2.9
27	116,565	111,943	96.0	35,761	31.9	3,047	2.7
28	116,210	111,250	95.7	35,794	32.2	3,911	3.5
29	112,877	108,137	95.8	36,676	33.9	4,387	4.1
30	111,067	106,853	96.2	36,055	33.7	4,487	4.2
区 部	80,446	76,894	95.6	26,338	34.3	3,684	4.8
市郡部	30,451	29,791	97.8	9,657	32.4	801	2.7
島 部	170	168	98.8	60	35.7	2	1.2

年 度	有所見 者数 (延べ数) (a~lの 合計)	所 見 内 訳 (延 べ 数)											
		発育 a	皮膚 b	頭頸部 c	顔面 口腔 d	眼 e	耳鼻 咽喉 f	胸部 腹部 g	鼠径 外陰部 h	背部 i	四肢 j	発達・ 神経 k	その他 l
平成 26 年度	45,072	6,639	16,804	822	595	1,113	923	3,201	1,683	314	2,322	5,785	4,871
27	45,119	6,777	16,641	833	537	1,050	1,034	3,268	1,816	299	2,300	5,766	4,798
28	45,289	6,444	16,660	869	516	975	979	3,222	1,728	340	3,037	5,239	5,280
29	47,514	6,466	17,825	904	541	958	1,031	3,341	1,684	383	3,456	5,095	5,830
30	46,175	6,294	16,618	914	527	951	991	3,137	1,641	496	3,631	4,859	6,116
区 部	34,170	4,543	11,992	677	369	661	727	2,260	1,176	381	3,020	3,500	4,864
市郡部	11,942	1,749	4,586	234	158	288	262	871	463	114	610	1,355	1,252
島 部	63	2	40	3	-	2	2	6	2	1	1	4	-

母子保健事業報告

表 28 3～4 か月児健康診査未受診者の状況

年 度	対象者数 A	受診者数 (実数) B	未受診 者数 C= A-B	未受診 者の 状況 把握数 (実数) D	未受診 者の 状況 把握率 (%) D/C	把握の内容 (延べ数)						対象者に 対する 全把握率 (%) (B+D) /A
						健康状態						
						健康	病気	心身 障害	転出	死亡	その他	
平成 26 年度	113,811	109,316	4,495	4,494	100.0	2,449	440	77	1,190	25	387	100.0
27	116,565	111,943	4,622	4,550	98.4	2,548	469	81	1,141	17	425	99.9
28	116,210	111,250	4,960	5,324	107.3	3,090	459	128	1,324	13	334	100.3
29	112,877	108,137	4,740	5,228	110.3	3,042	455	73	1,342	11	422	100.4
30	111,067	106,853	4,214	4,322	102.6	2,398	405	71	1,186	14	279	100.1
区 部	80,446	76,894	3,552	3,454	97.2	1,953	264	53	985	11	217	99.9
市郡部	30,451	29,791	660	865	131.1	443	141	18	201	3	61	100.7
島 部	170	168	2	3	150.0	2	-	-	-	-	1	100.6

母子保健事業報告

- (2) 6～7か月児健康診査 (P99:表12、P133:第7表、P134:第8表、P137 参照)

6～7か月児健康診査実施状況は表29のとおりで、平成30年度の受診率は91.9%で、前年度の92.4%を0.5ポイント下回った。有所見率は5.6%で、前年度と同率であった。

表29 6～7か月児健康診査実施状況

(単位 人)

年 度	対象者数 注1) A	年度内受診票 受 理 数 B	年度内受診率 (%) B/A	有所見者実数 C	有所見率 (%) C/B
平成26年度	113,811	102,186	89.8	5,418	5.3
27	116,565	106,685	91.5	5,447	5.1
28	116,210	106,771	91.9	5,561	5.2
29	112,877	104,247	92.4	5,830	5.6
30	111,067	102,117	91.9	5,722	5.6
区 部	80,446	73,066	90.8	3,971	5.4
市郡部	30,451	28,868	94.8	1,737	6.0
島 部	170	183	107.6	14	7.7

母子保健事業報告

注1) 3～4か月児健康診査の対象者数である。

- (3) 9～10か月児健康診査 (P100:表13、P133:第7表、P134:第8表、P137 参照)

9～10か月児健康診査実施状況は表30のとおりで、平成30年度の受診率は89.4%で、前年度の90.6%を1.2ポイント下回った。有所見率は5.2%で、前年度の5.0%を0.2ポイント上回った。

表30 9～10か月児健康診査実施状況

(単位 人)

年 度	対象者数 注1) A	年度内受診票 受 理 数 B	年度内受診率 (%) B/A	有所見者実数 C	有所見率 (%) C/B
平成26年度	113,811	99,394	87.3	4,812	4.8
27	116,565	102,935	88.3	4,917	4.8
28	116,210	104,401	89.8	4,956	4.7
29	112,877	102,305	90.6	5,072	5.0
30	111,067	99,320	89.4	5,120	5.2
区 部	80,446	70,671	87.8	3,578	5.1
市郡部	30,451	28,458	93.5	1,532	5.4
島 部	170	191	112.4	10	5.2

母子保健事業報告

注1) 3～4か月児健康診査の対象者数である。

7 1歳6か月児健康診査 (P101:表14、P133:第7表、P134:第8表、P137 参照)

1歳6か月児健康診査は、歩行や言語等発達の確認が容易に得られる1歳6か月の時点において健康診査を実施することにより、運動機能、精神発達の遅滞等を早期に発見し、適切な保健指導等を行い、健康の保持増進を図るためのものである。昭和52年度に区市町村事業として開始し、昭和62年度に精密健康診査が追加された。

1歳6か月児健康診査の実施状況は、表31のとおりである。平成30年度の受診率は93.4%で、前年度の92.5%より0.9ポイント上回った。有所見率は16.8%で、前年度の18.1%を1.3ポイント下回った。

また、歯科健康診査及び適切な歯科保健指導を行うことにより、乳歯う蝕の予防を図るとともに、健全な生活習慣の獲得と咀嚼機能^{そしゃく}の発達を得ることを目的として、事業開始時から歯科健康診査を併せて実施している。

歯科健康診査の実施状況については表32のとおりである。

表 3 1 1歳6か月児健康診査実施状況

(単位 人)

年 度	対象者数 A	受診者数 (実数) B	受診率 (%) B/A	有所見者実数 C	有所見率 (%) C/B
平成26年度	111,528	102,757	92.1	18,475	18.0
27	112,206	102,819	91.6	18,623	18.1
28	115,237	107,444	93.2	18,555	17.3
29	114,570	106,023	92.5	19,202	18.1
30	111,796	104,423	93.4	17,570	16.8
区 部	79,294	73,080	92.2	9,924	13.6
市 郡 部	32,324	31,172	96.4	7,615	24.4
島 部	178	171	96.1	31	18.1

母子保健事業報告

表 3 2 1 歳 6 か 月 児 歯 科 健 康 診 査 実 施 状 況

(単位 人、本)

年 度	受診者数 A	むし歯のない者			むし歯のある者				う蝕有病者率 (%) (B/A)	未処置歯のある者 2)
		計	O ₁ 型 1)	O ₂ 型 1)	計 B.	A型 1)	B型 1)	C型 1)		
平成 26 年度	98,008	96,432	44,812	51,620	1,576	1,382	145	49	1.6	1,474
27	98,209	96,765	45,892	50,873	1,444	1,244	136	64	1.5	1,332
28	102,155	100,876	49,549	51,327	1,279	1,101	127	51	1.3	1,162
29	101,296	100,197	50,963	49,234	1,099	951	114	34	1.1	988
30	99,804	98,908	54,786	44,122	896	792	76	28	0.9	808
区 部	68,740	68,107	39,966	28,141	633	565	49	19	0.9	570
市郡部	30,902	30,639	14,675	15,964	263	227	27	9	0.9	238
島 部	162	162	145	17	0	0	0	0	0.0	0

年 度	現在歯総数	むし歯の数			1人 当たりの むし歯数 (本) C/A	その他の異常のある者		
		総数 C	処 置 歯 数	未処置 歯 数		咬合異常 3)	軟組織 異 常 4)	その他 の異常
平成 26 年度	1,402,059	4,353	258	4,095	0.04	6,893	7,010	7,455
27	1,415,458	3,957	306	3,651	0.04	6,902	6,909	7,185
28	1,474,292	3,597	282	3,315	0.04	7,065	7,981	7,844
29	1,447,448	2,983	249	2,734	0.03	7,771	6,809	7,963
30	1,426,402	2,381	249	2,132	0.02	8,001	6,869	8,243
区 部	984,140	1,642	187	1,455	0.02	6,128	4,805	5,755
市郡部	439,871	739	62	677	0.02	1,869	2,060	2,484
島 部	2,391	0	0	0	0.00	4	4	4

「東京の歯科保健」より抜粋

1) う蝕り患型

- O₁ 型 : う蝕もなく、かつ口腔環境が良い(危険因子が少ない)と認められる者
- O₂ 型 : う蝕はないが、口腔環境が悪い(危険因子が多い)ので近い将来、う蝕発生が予測される者
- A 型 : 上顎前歯部のみ、又は臼歯部のみとう蝕がある者
- B 型 : 臼歯部及び上顎前歯部とう蝕がある者
- C 型 : 臼歯部及び前歯部すべてとう蝕がある者。なお、下顎前歯部のみとう蝕を認める場合もこれに含まれる。

2) 「未処置歯のある者」は、「むし歯のある者」のうちの再掲である。

3) 咬合異常

歯列不正、不正咬合等が認められる者

4) 軟組織異常

歯肉、舌、口腔粘膜、小帯等口腔軟組織の疾病や異常が認められる者

8 3歳児健康診査

3歳児健康診査は、身体発育及び精神発達的面から最も重要な時期である3歳児に総合的な健診を行い、疾病の早期発見のみならず児の健全育成、保護者への育児支援を図ることを目的に実施している。昭和36年度に事業を開始し、平成元年度から視力検診、平成3年度から聴覚検診が追加された。

- (1) 3歳児一般健康診査（P102～103：表15、P104～105：表16、P106：表17、P133：第7表、P134：第8表、P137 参照）

一般健康診査の受診状況及び診察所見等は表33のとおりで、平成30年度の受診率は94.4%で、前年度の93.6%を0.8ポイント上回った。有所見率は33.3%で、前年度の33.9%を0.6ポイント下回った。

未受診者の状況は表34のとおりである。平成30年度の未受診者数は6,330人で、前年度の7,246人より916人減少した。

表 3 3 3 歳児一般健康診査実施状況

(単位 人)

年 度	対象者数 A	受診者数 (実数) B	受診率 (%) B/A	有所見者実数 C	有所見率 (%) C/B	要精密健診 対象者数 D	要精密率 (%) D/B
平成 26 年度	107,252	99,658	92.9	31,901	32.0	6,478	6.5
27	108,400	100,533	92.7	31,625	31.5	6,732	6.7
28	110,913	103,712	93.5	33,611	32.4	7,564	7.3
29	112,720	105,474	93.6	35,746	33.9	8,349	7.9
30	113,718	107,388	94.4	35,781	33.3	9,647	9.0
区 部	79,133	74,182	93.7	25,455	34.3	6,997	9.4
市郡部	34,379	33,001	96.0	10,289	31.2	2,648	8.0
島 部	206	205	99.5	37	18.0	2	1.0

年 度	有所見者 数 (延べ数) (a~mの 合計)	所 見 内 訳 (延 べ 数)													尿蛋白 陽性 (再掲)
		発育 a	皮膚 b	頭頸部 顔面・ 口腔 c	眼 d	耳鼻 咽喉 e	胸部 腹部 f	鼠径 外陰部 g	背部 四肢 h	運動 i	精神 j	言語 k	日常 習慣 l	その他 m	
平成 26 年度	44,093	3,167	4,566	435	6,449	3,680	2,193	2,225	832	322	3,297	4,993	6,203	5,731	516
27	43,757	3,156	4,596	398	6,525	4,003	2,189	2,129	734	292	3,162	5,287	5,876	5,410	382
28	47,048	3,573	4,598	409	6,513	4,039	2,438	2,321	838	372	3,419	5,415	6,662	6,451	554
29	50,692	3,796	4,741	426	7,086	4,522	2,376	2,293	880	371	3,371	5,709	7,050	8,071	736
30	51,486	3,965	4,808	464	7,667	4,801	2,381	2,338	930	378	3,758	5,595	6,734	7,667	703
区 部	38,436	2,799	3,151	305	5,169	4,082	1,777	1,659	640	276	2,588	4,046	5,687	6,257	374
市郡部	13,006	1,165	1,649	158	2,495	719	602	678	288	102	1,164	1,536	1,047	1,403	326
島 部	44	1	8	1	3	-	2	1	2	-	6	13	-	7	3

母子保健事業報告

表 3 4 3 歳児健康診査未受診者の状況

(単位 人)

年 度	対象者 数 A	受診 者数 (実 数) B	未受診 者数 C= A-B	未受診者 の状況把 握数 (実 数) D	未受診者 の状況把 握率(%) D/C	把握の内容 (延べ数)						対象者に 対する 全把握率 (B+D) /A
						健 康 状 態						
						健 康	病 気	心 身 障 害	転 出	死 亡	そ の 他	
平成 26 年度	107,252	99,658	7,594	8,619	113.5	6,266	149	233	896	3	1,139	101.0
27	108,400	100,533	7,867	8,395	106.7	6,225	112	213	924	5	955	100.5
28	110,913	103,712	7,201	7,721	107.2	5,900	124	224	862	2	639	100.5
29	112,720	105,474	7,246	8,031	110.8	5,937	135	190	827	4	968	100.7
30	113,718	107,388	6,330	8,149	128.7	5,971	143	203	977	2	932	101.6
区 部	79,133	74,182	4,951	6,176	124.7	4,516	93	126	728	1	786	101.5
市郡部	34,379	33,001	1,378	1,972	143.1	1,454	50	77	249	1	146	101.7
島 部	206	205	1	1	100.0	1	-	-	-	-	-	100.0

母子保健事業報告

(2) 3歳児歯科健康診査

3歳児歯科健康診査は、歯科健康診査や保健指導等を行い、口腔の健康の保持増進を図ることを目的としている。

3歳児は、乳歯う蝕り患の個人差がはっきりと現れ、習慣形成上も極めて重要な時期である。

実施状況については表35のとおりで、平成30年度の受診者のうち、むし歯のある者は8.2%であり、前年度の9.4%を1.2ポイント下回った。

表35 3歳児歯科健康診査実施状況

(単位 人、本)

年 度	受診者数 A	むし歯のない者	む し 歯 の あ る 者					う蝕有病者率 (%) B/A	未処置歯のある者 (2)	
			計 B	A型 1)	B型 1)	C型	C ₁ 型 1)			C ₂ 型 1)
平成26年度	99,358	87,009	12,349	9,163	2,615	571	99	472	12.4	10,197
27	100,336	88,750	11,586	8,705	2,376	505	104	401	11.5	9,576
28	103,426	92,393	11,033	8,240	2,280	513	95	418	10.7	8,985
29	105,133	95,259	9,874	7,489	1,978	407	80	327	9.4	7,985
30	107,095	98,273	8,822	6,730	1,709	383	80	303	8.2	7,117
区 部	73,962	67,964	5,998	4,557	1,164	277	60	217	8.1	4,766
市郡部	32,928	30,122	2,806	2,162	538	106	20	86	8.5	2,337
島 部	205	187	18	11	7	0	0	0	8.8	14

年 度	現在歯総数	むし歯の数			1人当たりのむし歯数 (本) C/A	その他の異常のある者		
		総数 C	処置歯数	未処置歯数		咬合異常 3)	軟組織異常 4)	その他の異常
平成26年度	1,959,969	39,030	7,986	31,044	0.39	12,512	2,879	10,683
27	1,981,889	35,640	7,375	28,265	0.36	12,138	2,814	10,656
28	2,044,268	34,742	7,935	26,807	0.34	12,928	3,105	10,615
29	2,079,760	29,787	6,463	23,324	0.28	13,194	3,338	10,652
30	2,114,684	26,337	5,671	20,666	0.25	14,051	3,751	11,287
区 部	1,459,514	17,825	4,168	13,657	0.24	10,211	2,758	7,873
市郡部	651,120	8,453	1,490	6,963	0.26	3,826	993	3,413
島 部	4,050	59	13	46	0.29	14	0	1

「東京の歯科保健」より抜粋

1) う蝕り患型

A 型：上顎前歯部のみ、又は臼歯部のみとう蝕がある者

B 型：臼歯部及び上顎前歯部とう蝕がある者

C₁ 型：下顎前歯部のみとう蝕がある者

C₂ 型：下顎前歯部を含む他の部位とう蝕がある者

2) 「未処置歯のある者」は、「むし歯のある者」のうちの再掲である。

3) 咬合異常

歯列不正、不正咬合等が認められる者

4) 軟組織異常

歯肉、舌、口腔粘膜、小帯等口腔軟組織の疾病や異常が認められる者

※ C型は、C₁型、C₂型の合計である。

(3) 3歳児視力検診 (P107:表18、P108:表19 参照)

乳幼児の視覚は発達の途上にあり、目の機能は生まれてから発達を続け、6歳にほぼ完成するが、屈折異常や斜視があると目の機能の発達が遅れ十分な視力が得られないことがある。そのため、異常を早期に発見し、適切な治療や訓練を行うことが大切である。平成元年度から、事前に家庭で保護者が視力検査を行い、その結果を健診当日、アンケートとともに持参してもらう方式をとっている。

視力検診の実施状況及び精密健康診査結果は表36のとおりである。平成30年度に要精密健康診査となった者の割合は4.3%で、前年度の3.5%を0.8ポイント上回っている。精密健康診査の結果を把握した数は3,319人で、前年度の2,748人より571人増加した。精密健康診査の有所見者のうち、弱視ありの者の数は1,077人で、前年度の796人より281人増加した。

表36 3歳児視力検診実施状況

(単位 人)

年 度	3歳児 健康診査 視力検診 受診者数 A	視力検診判定結果				要精密率 (%) B/A
		異常 なし	要再検査	要精密 B	その他 (追跡中止等)	
平成26年度	99,658	90,829	4,076	2,925	1,828	2.9
27	100,533	91,492	4,142	3,049	1,850	3.0
28	103,712	94,371	4,393	3,179	1,769	3.1
29	105,474	96,364	3,687	3,676	1,747	3.5
30	107,388	98,127	2,967	4,593	1,701	4.3
区 部	74,182	67,936	2,336	2,763	1,147	3.7
市郡部	33,001	29,991	628	1,829	553	5.5
島 部	205	200	3	1	1	0.5

年 度	精密 健康診査 受診票 発行数 C	年度内 結果 把握数 D	年度内 結果 把握率 (%) D/C	精密健康診査結果内訳											弱視 発見率 (%) (a+b+c+d)/A		
				異常 なし	有所見 者実数 E	有所見内訳										結果 不明 ・ 受診 中断等	
						弱視あり				弱視なし又は 弱視の有無不明							
						計 (a+b+c+d)	不同視 弱視 a	斜視 弱視 b	屈折 弱視 c	その他・ 種類不明 の弱視 d	斜視	屈折 異常	その他 の疾患				
平成26年度	2,597	2,131	82.1	311	1,705	666	152	25	404	85	222	593	224	115	0.7		
27	2,694	2,213	82.1	318	1,763	649	141	45	380	83	222	579	313	132	0.6		
28	2,959	2,497	84.4	317	2,073	841	219	52	461	109	273	715	244	107	0.8		
29	3,382	2,748	81.3	362	2,185	796	168	59	452	117	273	796	320	201	0.8		
30	4,239	3,319	78.3	405	2,754	1,077	224	71	669	113	317	1,003	357	160	1.0		
区 部	2,526	1,872	74.1	307	1,441	588	136	32	352	68	151	461	241	124	0.8		
市郡部	1,713	1,447	84.5	98	1,313	489	88	39	317	45	166	542	116	36	1.5		
島 部	-	-	-	-	-	-	-	-	-	-	-	-	-	-	-		

母子保健事業報告

(4) 3歳児聴覚検診 (P109:表20、P110:表21 参照)

聴覚障害は言語発達の面から早期発見、早期療育が大切である。東京都では3歳児健康診査において、視力検査に続いて平成3年度から聴覚のスクリーニング検査を実施している。これは、保護者のアンケート及び家庭で行う簡単な検査をもとに、軽度から中等度までの幼児の難聴を発見することを目的としている。スクリーニングの結果、難聴が疑われる場合には専門機関での精密健康診査を依頼している。

聴覚検診実施状況及び精密健康診査結果は、表37のとおりである。平成30年度の聴覚検診受診者のうち、要精密健康診査となった割合は1.6%で、前年度の1.3%を0.3ポイント上回った。精密健康診査の結果を把握した数は881人で、前年度の787人より94人増加した。精密健康診査の有所見者のうち、難聴ありの者の数は142人で、前年度の137人より5人増加した。

表37 3歳児聴覚検診実施状況

(単位 人)

年 度	3歳児健康診査聴覚検診受診者数 A	聴覚検診判定結果				要精密率 (%) B/A
		異常なし	要再検査	要精密 B	その他 (追跡中止等)	
平成26年度	99,658	92,322	5,110	817	1,409	0.8
27	100,533	92,140	5,776	1,007	1,610	1.0
28	103,712	95,300	5,515	1,097	1,800	1.1
29	105,474	96,673	5,636	1,373	1,792	1.3
30	107,388	97,972	5,851	1,667	1,898	1.6
区 部	74,182	67,438	4,103	1,472	1,169	2.0
市郡部	33,001	30,333	1,747	195	726	0.6
島 部	205	201	1	-	3	-

年 度	精密健康診査受診票発行数 C	年度内結果把握数 D	年度内結果把握率 (%) D/C	精密健康診査結果内訳										感音難聴発見率 (%) a/A	難聴発見率 (%) (a+b+c)/A
				異常なし	有所見者実数 E	有所見内訳							結果不明・受診中断等		
						難聴あり(再掲) a+b+cの計	感音難聴 a	滲出性中耳炎		言語発達遅滞 難聴なし又は難聴有無不明	その他の疾患				
								難聴あり b	難聴なし又は難聴有無不明		難聴あり c	難聴なし又は難聴有無不明			
平成26年度	701	536	76.5	252	241	86	14	41	64	24	31	67	43	0.0	0.1
27	828	613	74.0	277	286	128	24	82	73	16	22	69	50	0.0	0.1
28	1,018	753	74.0	349	351	148	22	92	72	61	34	70	53	0.0	0.1
29	1,118	787	70.4	382	353	137	23	82	85	53	32	78	52	0.0	0.1
30	1,335	881	66.0	465	382	142	21	90	49	49	31	83	34	0.0	0.1
区 部	1,153	754	65.4	395	331	120	19	74	41	41	27	75	28	0.0	0.2
市郡部	182	127	69.8	70	51	22	2	16	8	8	4	8	6	0.0	0.1
島 部	-	-	-	-	-	-	-	-	-	-	-	-	-	-	-

母子保健事業報告

(5) 3歳児健康診査心理相談 (P111:表22、P112:表23、P113:表24 参照)

3歳児健康診査心理相談は、心理面や日常生活習慣等の問題点について相談を受け、親と子の心の健康保持・増進を図ることを目的としている。

受診状況及び相談結果は表38のとおりである。平成30年度の心理相談実施者数(実数)は11,258人で、前年度の11,320人より62人減少した。実施率は3歳児健康診査受診者数の10.5%であり、前年度の10.7%を0.2ポイント下回った。心理相談実施者のうち要精密健康診査となった割合は15.5%で、前年度の12.8%を2.7ポイント上回った。相談項目の割合は、行動・性格の問題が最も多く、次いでことばの問題、養育者の問題、社会性の問題、精神発達の問題の順であった。

また、心理相談の結果、継続して相談が必要な者に対して、3歳児経過観察健康診査心理相談を紹介しているが、その受診状況及び相談結果は表39のとおりである。

表38 3歳児健康診査心理相談実施状況

(単位 人)

年度	3歳児健康診査 受診者数 A	心理相談実施者数 (実数) B	心理相談実施率 (%) B/A	要精密健診 対象者数 C	要精密率 (%) C/B
平成26年度	99,658	10,766	10.8	1,130	10.5
27	100,533	11,062	11.0	1,269	11.5
28	103,712	11,349	10.9	1,372	12.1
29	105,474	11,320	10.7	1,450	12.8
30	107,388	11,258	10.5	1,750	15.5
区部	74,182	7,750	10.4	1,352	17.4
市郡部	33,001	3,477	10.5	398	11.4
島部	205	31	15.1	-	-

年度	相談 項目 総数 (延べ数)	相談項目内訳 (延べ数)										
		① 問題 なし	② 精神 発達の 問題	③ ことば の問題	④ くせの 問題	⑤ 行動・ 性格の 問題	⑥ 社会性 の問題	⑦ 生活 習慣の 問題	⑧ 養育者 の問題	⑨ 家庭・ 環境の 問題	⑩ 疾患・ 障害の 疑い	⑪ その他
平成26年度	21,618	602	1,390	4,577	774	5,627	2,718	886	2,818	1,523	368	335
27	21,373	256	1,365	4,803	716	5,791	2,665	850	2,773	1,493	349	312
28	21,881	331	1,494	4,821	750	6,037	2,673	801	2,854	1,437	399	284
29	22,092	278	1,461	4,974	685	6,248	2,631	809	2,876	1,509	330	291
30	21,476	291	1,449	4,748	723	6,091	2,659	716	2,710	1,447	363	279
区部	15,230	179	1,046	3,273	562	4,283	1,750	578	2,016	1,114	232	197
市郡部	6,214	103	399	1,464	158	1,806	909	137	693	332	131	82
島部	32	9	4	11	3	2	-	1	1	1	-	-

母子保健事業報告

表 3 9 3 歳児経過観察健康診査心理相談実施状況

(単位 人)

年 度	受診予約者数 A	受診者数 (実数) B=C+D	初診・再診内訳		受診率 (%) B/A	初診者の 有所見者 実数 E	初診者の 有所見率 (%) E/C
			初診者数 C	再診者数 D			
平成 26 年度	11,785	9,759	3,884	5,875	82.8	3,501	90.1
27	11,580	9,437	3,934	5,503	81.5	3,472	88.3
28	11,791	9,688	4,207	5,481	82.2	3,782	89.9
29	11,910	9,853	4,133	5,720	82.7	3,681	89.1
30	11,555	9,352	4,140	5,212	80.9	3,716	89.8
区 部	6,109	4,862	2,246	2,616	79.6	1,948	86.7
市郡部	5,378	4,423	1,879	2,544	82.2	1,754	93.3
島 部	68	67	15	52	98.5	14	93.3

年 度	相談 項目 総数 (延べ数)	相 談 項 目 内 訳										
		① 問題 なし	② 精神 発達の 問題	③ ことば の問題	④ くせの 問題	⑤ 行動・ 性格の 問題	⑥ 社会性 の問題	⑦ 生活 習慣の 問題	⑧ 養育者 の問題	⑨ 家庭・ 環境の 問題	⑩ 疾患・ 障害の 疑い	⑪ その他
平成 26 年度	21,635	126	2,259	4,826	352	4,924	3,238	635	2,973	1,359	691	252
27	20,741	99	2,076	4,873	304	4,711	3,337	548	2,669	1,251	608	265
28	21,705	115	2,185	4,958	300	5,145	3,444	502	2,701	1,371	612	372
29	21,213	123	2,032	4,726	343	5,346	3,299	506	2,850	1,161	501	326
30	19,956	148	2,022	4,353	311	4,993	3,182	421	2,541	1,144	553	288
区 部	11,300	64	966	2,650	197	2,857	1,696	306	1,505	669	236	154
市郡部	8,563	84	1,014	1,685	113	2,128	1,483	114	1,029	463	316	134
島 部	93	-	42	18	1	8	3	1	7	12	1	-

母子保健事業報告

9 乳幼児経過観察健康診査 (P114:表25 参照)

乳幼児健康診査や訪問、相談等から、要経過観察と判断された児について、定期的に健診を行い、異常の早期発見に努めることを目的としている。

直ちに医療機関へ受診するのではなく、身近な区市町村で経過観察を行うことにより、保護者への負担を軽減し、適切な支援を行うことができる。

乳幼児経過観察健康診査受診状況は表40のとおりである。平成30年度の初診者数は9,399人で、前年度の9,330人より69人増加した。

表40 乳幼児経過観察健康診査受診状況

(単位 人)

年 度	受 診 予約者数	受診者数 (実数)	初診・再診内訳		受診率 (%)	初診者の 有所見者 実数	初診者の 有所見率 (%)
			初診者数	再診者数			
	A	B=C+D	C	D	B/A	E	E/C
平成26年度	16,625	13,577	10,155	3,422	81.7	3,462	34.1
27	15,352	13,089	9,909	3,180	85.3	3,056	30.8
28	14,945	12,770	9,827	2,943	85.4	2,985	30.4
29	14,253	12,121	9,330	2,791	85.0	2,839	30.4
30	14,231	12,133	9,399	2,734	85.3	2,889	30.7
区 部	10,560	8,983	6,850	2,133	85.1	2,152	31.4
市郡部	3,655	3,134	2,536	598	85.7	728	28.7
島 部	16	16	13	3	100.0	9	69.2

母子保健事業報告

10 乳幼児発達健康診査 (P115:表26 参照)

乳幼児健康診査の結果、小児神経学の立場から発達に重点を置いた健診を行い、障害の早期発見・早期療育を図ることを目的としている。

精密健康診査を要するほどではない発達上の問題について、直ちに専門医療機関を受診させるのではなく、身近な区市町村で発達健康診査を行うことにより、保護者の心理的・物理的負担を軽減し、適切な支援を行うことができる。乳幼児発達健康診査は表41のとおりである。平成30年度の初診者数は2,467人で、前年度の2,524人より57人減少した。

表41 乳幼児発達健康診査受診状況

(単位 人)

年 度	受 診 予約者数 A	受診者数 (実数) B=C+D	初診・再診内訳		受診率 (%) B/A	初診者の 有所見者 実 数 E	初診者の 有所見率 (%) E/C
			初診者数 C	再診者数 D			
平成26年度	5,304	4,465	2,456	2,009	84.2	1,468	59.8
27	5,097	4,340	2,449	1,891	85.1	1,522	62.1
28	5,027	4,399	2,450	1,949	87.5	1,489	60.8
29	5,031	4,353	2,524	1,829	86.5	1,550	61.4
30	4,882	4,155	2,467	1,688	85.1	1,430	58.0
区 部	2,208	1,880	1,215	665	85.1	569	46.8
市郡部	2,674	2,275	1,252	1,023	85.1	861	68.8
島 部	-	-	-	-	-	-	-

年 度	初診者数	初診者の 有所見者 実 数	所 見 内 容 (実 数)				
			精神運動発達遅滞 (全体的な遅れ)		精神発達遅 滞など精神 面の問題	筋緊張の異常、 麻痺など運動 面の問題	その他
			乳児 (1歳未満)	幼児 (1歳以上)			
平成26年度	2,456	1,468	179	311	609	113	256
27	2,449	1,522	168	358	637	167	192
28	2,450	1,489	184	311	663	156	175
29	2,524	1,550	155	379	684	155	177
30	2,467	1,430	142	454	535	152	147
区 部	1,215	569	115	153	212	67	22
市郡部	1,252	861	27	301	323	85	125
島 部	-	-	-	-	-	-	-

母子保健事業報告

1 1 乳幼児歯科相談等

乳幼児歯科相談等は、各区市町村によって対象者や実施方法に若干の違いはあるが、1歳6か月児歯科健康診査や3歳児歯科健康診査に加えて、継続的な診査、保健指導、予防処置等を行うことにより、乳幼児の口腔の健全な発育・発達に寄与することを目的として実施している。

また、子供の歯科保健に関する保護者等の不安、悩みに応え、健全な子育てを支援するための相談窓口としての意義を併せ持っている。

実施状況は、表42のとおりである。

表 4 2 乳幼児歯科相談等実施状況

(単位 人)

年度	歯科健康診査(1.6歳・3歳児健診を除く)					健康教育		予防処置					
	個別			集団		回数	延べ人員	直接実施延べ人員	医療機関実施延べ人員	処置内容			
	直接実施		医療機関実施延べ人員	直接実施						フッ素塗布	フッ化銀塗布	歯石除去	その他
	回数	延べ人員		回数	延べ人員								
平成26年度	206	4,968	17,922	3,746	107,538	3,819	104,392	33,422	19,864	53,142	280	418	1,686
27	201	3,283	18,940	3,628	105,013	3,212	113,980	32,072	20,320	53,048	265	626	1,819
28	144	1,474	19,233	3,668	125,954	3,746	123,472	33,050	20,269	53,188	270	722	2,106
29	194	2,591	19,601	3,524	106,225	3,669	122,264	32,108	19,524	52,386	168	629	2,027
30	125	2,662	24,003	3,575	102,652	4,258	113,902	30,256	20,638	53,320	145	621	2,186

「東京の歯科保健」より抜粋

※ 回数は区市町村の合計実施回数である。

12 精密健康診査 (P116 : 表27、P117 : 表28、P118 : 表29 参照)

妊婦健康診査、乳児健康診査、1歳6か月児健康診査及び3歳児健康診査等の結果、精密検査が必要な者のうち、医療機関への受診を勧奨し、精密健康診査受診票を発行した件数及び結果については、表43～45のとおりである。

平成30年度の精密健康診査受診票発行数は、妊婦は2件で、前年度の1件より1件増加した。乳児は3,926件で、前年度の3,801件より125件増加した。1歳6か月児は821件で、前年度の839件より18件減少した。3歳児は8,485件で、前年度の7,538件より947件増加した。

表43 精密健康診査受診票発行状況

(単位 件)

年 度	妊婦精密健康診査	乳児精密健康診査	1歳6か月児精密健康診査	3歳児精密健康診査
平成26年度	-	2,708	822	5,396
27	9	2,712	730	5,594
28	12	3,405	883	6,709
29	1	3,801	839	7,538
30	2	3,926	821	8,485
区 部	1	3,172	364	6,035
市郡部	1	754	457	2,450
島 部	-	-	-	-

母子保健事業報告

表44 乳児精密健康診査実施状況

(単位 件)

年 度	受診票発行数 A	年度内結果把握数 B	結 果 把握率 (%) B/A	依 頼 内 容 内 訳 (延べ数)							
				内科的 内容	皮膚科 的内容	眼科的 内容	耳鼻科 的内容	外科的 内容	泌尿器科 的内容	整形外科 的内容	その他
平成26年度	2,708	2,336	86.3	540	230	121	91	114	238	1,119	43
27	2,712	2,472	91.2	547	232	123	101	140	277	1,128	51
28	3,405	2,930	86.0	531	232	110	91	136	252	1,539	94
29	3,801	3,450	90.8	506	235	137	124	156	234	2,100	92
30	3,926	3,496	89.0	483	269	114	84	147	195	2,180	150
区 部	3,172	2,796	88.1	362	184	85	62	112	148	1,844	122
市郡部	754	700	92.8	121	85	29	22	35	47	336	28
島 部	-	-	-	-	-	-	-	-	-	-	-

母子保健事業報告

表 4 5 3 歳児精密健康診査実施状況

(単位 件)

年 度	受診票 発行数 A	年度内 結 果 把握数 B	結 果 把握率 (%) B/A	依 頼 内 容 内 訳 (延べ数)								
				内科的 内容	皮膚科 的内容	眼科的 内容	耳鼻科 的内容	外科的 内容	泌尿器科 的内容	整形外科 的内容	精神・ 言 語	その他
平成 26 年度	5,396	4,366	80.9	920	65	2,157	556	47	532	162	106	21
27	5,594	4,504	80.5	960	64	2,296	631	78	390	171	117	29
28	6,709	5,611	83.6	1,291	57	2,583	774	97	555	199	122	53
29	7,538	5,856	77.7	1,520	59	2,887	865	62	518	177	101	23
30	8,485	6,584	77.6	1,440	42	3,497	974	68	472	189	90	30
区 部	6,035	4,534	75.1	1,228	33	1,996	842	42	357	123	53	23
市郡部	2,450	2,050	83.7	212	9	1,501	132	26	115	66	37	7
島 部	-	-	-	-	-	-	-	-	-	-	-	-

母子保健事業報告

13 新生児聴覚検査 (P119:表30、P120:表31、P121:表32 参照)

聴覚障害は早期に発見され適切な支援が行われた場合には、聴覚障害による音声言語発達等への影響が最小限に抑えられることから、その早期発見・早期療育を図るために、全ての新生児を対象として新生児聴覚検査を実施することが必要である。新生児聴覚検査の実施状況については、表46のとおりである。

平成30年度の新生児聴覚検査の初回検査の実施率は92.8%で、リファー率は1.0%であった。

表46 新生児聴覚検査実施状況及び結果 (初回検査)

(単位 件)

年度	出生数	検査実施状況							検査結果		
		確認 人数	Aの確認状況				実施率 (%)	実施率 (除く 不明) (%)	パス	リファ ー	リファ ー率
			検査 人数	検査 未受診 人数	不明						
					養育 医療	その 他					
A (=B+F+G +H)	B	F	G	H	B/A	B/ (A-G-H)					
平成30年度	107,150	84,328	76,295	5,879	35	2,119	90.5	92.8	75,109	731	1.0
区部	77,335	57,113	51,653	3,763	22	1,675	90.4	93.2	50,760	532	1.0
市郡部	29,646	27,044	24,493	2,101	12	438	90.6	92.1	24,201	198	0.8
島部	169	171	149	15	1	6	87.1	90.9	148	1	0.7

実施状況及び結果 (確認検査)

年度	検査実施状況			検査結果		
	対象者数	検査人数	実施率 (%)	パス	リファー	リファー 率
平成30年度	731	620	84.8	389	212	34.2
区部	532	439	82.5	279	144	32.8
市郡部	198	180	90.9	110	67	37.2
島部	1	1	100.0	0	1	100.0

実施状況及び結果 (精密検査)

年度	検査実施状況			検査結果			
	対象者数	受診者数	実施率 (%)	一側性 難聴	両側 難聴	正常	評価 不能
平成30年度	212	159	75.0	42	37	43	34
区部	144	99	68.8	22	26	30	21
市郡部	67	59	88.1	19	11	13	13
島部	1	1	100.0	1	-	-	-

1 4 長期療養児の相談等の状況

身体の機能に障害のある児童、疾病などにより長期にわたり療養を必要とする児童と家族に対して、適切な療育上の相談及び指導を行うため面談・訪問による個別相談や関係機関との連携・グループ活動や講演会の開催など集団指導等を実施する。平成30年度の長期療養児の相談等の状況は表47、表48のとおりである。

(1) 長期療養児の集団指導等実施状況（P122：表33参照）

平成30年度は、特別区3か所、中核市・政令市保健所1か所、都保健所1か所で実施された。

表47 長期療養児の集団指導等実施状況

(単位 人)

年度	グループ活動							講演会						
	開催日数(日)	参加者実数			参加者延べ数			開催日数(日)	参加者実数			参加者延べ数		
		対象児	保護者等	合計	対象児	保護者等	合計		対象児	保護者等	合計	対象児	保護者等	合計
平成26年度	82	144	195	339	536	671	1,207	25	24	369	393	24	400	424
27	88	130	139	269	596	560	1,156	21	1	365	366	1	409	410
28	77	131	157	288	536	637	1,173	20	-	317	317	-	363	363
29	60	119	205	324	319	428	747	20	9	197	206	9	250	259

年度	その他						
	開催日数(日)	参加者実数			参加者延べ数		
		対象児	保護者等	合計	対象児	保護者等	合計
平成26年度	-	-	-	-	-	-	-
27	-	-	-	-	-	-	-
28	34	1	1	2	34	34	68
29	2	-	14	14	-	14	14

年度	回数	実人員 A (=B+C)	実人員内訳		延べ人員 D (=E+F)	延べ人員内訳	
			児童等 B	関係者 C		児童等 E	関係者 F
平成30年度	51	296	208	88	652	394	258
特別区	42	168	86	82	524	272	252
中核市・政令市保健所	8	108	103	5	108	103	5
都保健所	1	20	19	1	20	19	1

母子保健事業報告

※都保健所分の実績を含む

※平成29年度分までは療育相談（集団指導）実施状況としてグループ活動と講演会別に集計

(2) 長期療養児の相談等の状況 (P 1 2 3 : 表 3 4 参照)

平成 3 0 年度の長期療養児に対する相談、機能訓練、訪問指導の実人員は 1, 2 2 9 人で、前年度の 1, 4 9 4 人より 2 6 5 人減少した。

表 4 8 長期療養児の相談等の状況

(単位 人)

年 度	相談・機能訓練・ 訪問指導実人員	(再掲)	(再 掲)		
		医療受給者証 所持者 1)	相談実数	機能訓練実数	訪問実数
平成 26 年度	1, 297	499	959	-	443
27	1, 328	576	1, 028	-	437
28	1, 384	620	1, 015	-	495
29	1, 494	701	1, 051	-	570
30	1, 229	594	855	5	581
特別区	1, 023	479	743	3	413
中核市・政令市保健所	100	74	61	-	94
都保健所	106	41	51	2	74

母子保健事業報告

※都保健所分の実績を含む

1) 小児慢性特定疾病医療費の医療受給者証を交付されている者
 ※小児慢性特定疾病医療費助成 疾患群別認定数は P 1 2 4 参照

第2 東京都実施事業

1 先天性代謝異常等検査

先天性代謝異常等検査は、新生児に対してマス・スクリーニング検査を行い、疾病の早期発見・早期治療を行うことにより健康の保持増進を図ることを目的としている。昭和52年度に先天性代謝異常検査事業を開始、昭和54年度に先天性甲状腺機能低下症（クレチン症）が加わり、昭和64年1月からは、先天性副腎過形成症の検査も実施されるようになった。平成24年度からは、検査方法にタンデムマス法を導入し、検査対象疾患がこれまでの6疾患から19疾患に増加した。さらに、平成30年度からは、カルニチンパルミトイルトランスフェラーゼ-2欠損症（CPT-2欠損症）が追加され、対象疾患が20疾患となった。検査の結果、異常の認められる者に対して、専門医療機関で精密検査及び治療を受けるよう指導している。なお、先天性代謝異常等検査のうち、ヒスチジン血症は、平成5年1月をもって検査対象から除外された。

東京都における検査状況は表49のとおりで、平成30年度検査実施率は89.4%で、前年度の90.3%を0.9ポイント下回った。なお、検査数は東京都内医療機関での実施数であり、他県からの里帰り分娩等を含んでいる。

参考：先天性代謝異常等検査対象疾患

疾患名		平成23年度まで	平成24年度以降	平成30年度以降
アミノ酸代謝異常	① フェニルケトン尿症	○	○	○
	② メーブルシロップ尿症	○	○	○
	③ ホモシスチン尿症	○	○	○
	④ シトルリン血症1型		○	○
	⑤ アルギニノコハク酸尿症		○	○
有機酸代謝異常	⑥ メチルマロン酸血症		○	○
	⑦ プロピオン酸血症		○	○
	⑧ イソ吉草酸血症		○	○
	⑨ メチルクロトニルグリシン尿症		○	○
	⑩ ヒドロキシメチルグルタル酸血症（HMG血症）		○	○
	⑪ 複合カルボキシラーゼ欠損症		○	○
	⑫ グルタル酸血症1型		○	○
脂肪酸代謝異常	⑬ 中鎖アシルCoA脱水素酵素欠損症（MCAD欠損症）		○	○
	⑭ 極長鎖アシルCoA脱水素酵素欠損症（VLCAD欠損症）		○	○
	⑮ 三頭酵素/長鎖3-ヒドロキシアシルCoA脱水素酵素欠損症（TFP/LCHAD欠損症）		○	○
	⑯ カルニチンパルミトイルトランスフェラーゼ-1欠損症（CPT-1欠損症）		○	○
	⑰ カルニチンパルミトイルトランスフェラーゼ-2欠損症（CPT-2欠損症）			○
糖質代謝異常	⑱ ガラクトース血症	○	○	○
内分泌疾患	⑲ 先天性甲状腺機能低下症（クレチン症）	○	○	○
	⑳ 先天性副腎過形成症	○	○	○
合計		6疾患	19疾患	20疾患

2 生涯を通じた女性の健康支援事業

女性は、妊娠、出産等特有の機能・身体的特徴を有することから、その健康状態やライフステージに応じた的確な健康管理を行うことが重要である。

このため、平成8年度から、それまで実施していた「家族計画普及事業」を発展させ、思春期から更年期までの女性の身体的・精神的な悩み相談、不妊相談・指導等を行う「生涯を通じた女性の健康支援事業」を実施している。平成26年7月より、妊娠・出産に関する様々な悩みについて相談に応じる「妊娠相談ほっとライン」を開設した。

平成30年度の概要は表50-1、実績は表50-2のとおりである。

表50-1 生涯を通じた女性の健康支援事業の概要（平成30年度）

事業名		事業の概要等	
		対象者等	事業内容
健康相談	女性健康支援センター事業	思春期から更年期までの女性等	<ul style="list-style-type: none"> 女性の身体的・精神的悩み相談（女性のための健康ホットライン） 実施日時：月～金曜日 10時～16時（元日を除く。） 電話番号：03-5339-1155 相談員研修
		妊娠・出産について悩みを抱える者等	<ul style="list-style-type: none"> 妊娠・出産に関する悩み相談（妊娠相談ほっとライン） 実施日時：月～土曜日 10時～22時（元日を除く。） 電話番号：03-5339-1133 相談員研修
	不妊専門相談センター事業	<ul style="list-style-type: none"> 不妊で悩む夫婦等 習慣流産等（いわゆる不妊症）で悩む者 	<ul style="list-style-type: none"> 夫婦の状態に応じた不妊相談 不妊症に対する相談（不妊・不妊ホットライン） 実施日時：毎週火曜日 10時～16時（休日・年末年始を除く。） 電話番号：03-3235-7455 相談員研修 不妊症治療に関する普及啓発等
普及啓発	妊娠適齢期等に関する普及啓発	・20代を中心とした若い世代の男女	・妊娠適齢期等に関する普及啓発 web サイト及びリーフレットを制作

家庭支援課資料

表50-2 生涯を通じた女性の健康支援事業の実績

年 度	女性健康支援センター事業		不妊専門相談センター事業	
	相談延べ件数		相談延べ件数	
	女性のための健康 ホットライン	妊娠相談 ほっとライン	不妊相談	不育相談
平成26年度	617	722	373	55
27	591	1,533	416	60
28	719	2,848	462	39
29	703	2,739	371	40
30	1,127	3,086	323	70

家庭支援課資料

3. 妊婦健康診査受診促進事業

妊娠の届出をしていない妊婦については、区市町村でも把握するのが困難であり、適切な情報提供や相談支援につながらないことが課題となっている。このため、早期の医療機関受診と妊娠の届出及び妊婦健康診査の定期的な受診を促すことを目的に平成26年度から広く普及啓発を行っている。

平成30年度はポスターを作成し、JR、都営地下鉄、東京メトロの電車内に掲出を行った。

4 SIDS（乳幼児突然死症候群）対策

SIDS（乳幼児突然死症候群）は、それまで健康と思われていた乳幼児が、主に睡眠中に突然死亡する病気であり、子供を亡くした両親に与える精神的ショックは大変大きい。

平成10年5月、学識経験者や関係機関代表者等で構成する「東京都SIDS（乳幼児突然死症候群）検討委員会」を設置し、平成11年7月に具体的な取組についてまとめた最終報告を行い、全国に先駆けてSIDS対策事業を開始した。

平成30年の東京都における乳児のSIDSによる死亡数は10人で、前年の4人より6人増加した。（厚生労働省人口動態統計、東京都福祉保健局調べ）

SIDS電話相談

平成10年10月から「SIDS電話相談」を開始した。

SIDSをはじめ、その他の病気・事故・流産・死産などで赤ちゃんを亡くされた家族の精神的支援のために、NPO法人「SIDS家族の会」と連携を図り、同じような体験を持つ「ビフレンダー」が心理的なサポートを行うとともに、保健師又は助産師による専門的立場からの助言等を行っている。

- ・相談時間 毎週金曜日 午前10時から午後4時まで（休日・年末年始を除く。）
- ・電話番号 03-5320-4388

表51 SIDS電話相談の実績

年 度	相談日数（日）	相談件数（件）
平成26年度	51	80
27	51	93
28	50	69
29	48	64
30	51	67

家庭支援課資料

5 電話相談「子供の健康相談室」（小児救急相談）

保健所や保健センターが閉庁する時間帯に、子供の健康・救急に関する相談を受け付けることで、保護者が抱える悩みや不安を身近なところで解消し、小児初期救急の前段階で安心を確保することを目的に、看護師や保健師等、必要に応じて小児科医師が電話にて相談対応している。

・相談日時：平日 午後6時から翌朝8時まで

休日（土曜日、日曜日、祝日及び年末年始） 午前8時から翌朝8時まで

・電話番号：#8000（プッシュ回線の固定電話、携帯電話）又は

03-5285-8898（ダイヤル回線・IP電話等全ての電話）

表52 「母と子の健康相談室」（小児救急相談）の実績 (単位 件)

年度	相談延べ件数 (一日平均)	相談内容				
		性・妊娠・出産に 関すること	育児に 関すること	栄養・食事に 関すること	その他の母子に 関すること	その他(母子に 関係のないこと)
平成26年度	31,836(87)	775	29,642	631	464	324
27	36,903(89)	745	34,704	709	465	280

「子供の健康相談室」（小児救急相談）の実績 (単位 件)

年度	相談延べ 件数 (一日平均)	相談内容(内訳)						
		小児救急相談 延べ件数 (一日平均)	小児救急相談 (内訳)				その他の 健康・育児	その他
			症状・ 身体状況	事故・怪我	服薬	予防接種		
平成28年度	68,630(188)	66,021(181)	45,522	18,385	1,063	1,051	1,533	1,076
29	89,683(246)	88,585(243)	59,404	25,117	1,492	1,490	1,082	1,098
30	100,600(276)	98,541(270)	66,689	28,548	1,839	1,465	806	1,253

家庭支援課資料

表53 小児救急相談実績(再掲) (単位 件)

年度	相談延べ件数 (一日平均)	相談内容		
		体の心配・病気	事故	予防接種
平成26年度	27,997(77)	18,963	8,187	847
27	32,899(90)	21,931	10,023	945

家庭支援課資料

- ※ 平成16年4月から、土・日・休日・年末年始に対応できる電話相談事業として「母と子の健康相談室」を開始
- ※ 平成16年7月から、小児救急相談(全国统一番号#8000)機能を付加
- ※ 平成28年度より対応時間・回線数を拡大、事業名称を「母と子の健康相談室」から「子供の健康相談室」へ変更。それに伴い相談内容項目等を変更
- ※ 令和元年度より受付時間を拡大

6 母子保健研修

地域における母子保健水準の維持・向上を図るため、区市町村、東京都職員及び民間医療機関等の母子保健医療に従事する職員を対象として、研修を行っている。平成30年度における実施状況は表54のとおりである。

表54 母子保健研修実施状況(平成30年度)

回	タイトル	講師	対象	実績
1	乳幼児の発育発達と子育て支援 ～母子健康手帳を活用しよう～	十文字学園女子大学 副学長 人間生活学部幼児教育学科 教授 加藤 則子 氏	東京都職員及び区市町村職員 (母子保健医療従事者)	77
2	新生児聴覚スクリーニング ～検査の実際と支援について～	国立研究開発法人国立成育医療研究センター 感覚器・形態外科部 耳鼻咽喉科 医長 守本 倫子 氏 国立研究開発法人国立成育医療研究センター 言語聴覚士 今井 裕弥子 氏 都立大塚ろう学校 城南分教室 主幹教諭 松本 憲子 氏	東京都職員及び区市町村職員 (母子保健医療従事者) 都内産科医療機関・助産所職員	156
3	妊娠期からの切れ目ない支援① 産前・産後支援の推進を目指して	東京情報大学看護学部 看護学科 准教授 市川 香織 氏 文京区保健サービスセンター 保健師 木内 恵美 氏 練馬区健康部光が丘保健相談所 保健師 岩瀬 三敬 氏	東京都職員及び区市町村職員 (母子保健医療従事者) 都内産科医療機関・助産所職員	150
4	妊娠期からの切れ目ない支援② 周産期のメンタルヘルスの支援について	国立研究開発法人国立成育医療研究センター こころの診療部乳幼児メンタルヘルス診療科 医長 立花 良之 氏	東京都職員及び区市町村職員 (母子保健医療従事者) 都内産科医療機関・助産所職員	203
5	妊娠期からの切れ目ない支援③ 支援を必要とする妊産婦への医療機関 と地域との連携支援	葛飾赤十字産院 副院長 鈴木 俊治 氏 葛飾赤十字産院 産婦人科外来看護係長 江藤 昌子 氏	東京都職員及び区市町村職員 (母子保健医療従事者) 都内産科医療機関・助産所職員	177
6	乳幼児の予防接種 ～基礎知識と最近の話題～	帝京大学医学部附属溝口病院 小児科 教授 渡辺 博 氏	東京都及び区市町村の母子保健従事者 (母子保健関係職員)	264
7	小さな子供を亡くした家族への支援	聖路加国際病院 遺伝診療部部长・女性総合 診療部 医長 山中 美智子 氏 東京 SIDS 電話相談ピフレンダー(特定非営利 活動法人 SIDS 家族の会) 氏家 千鶴 氏	東京都職員及び区市町村職員 (母子保健医療従事者) 都内産科医療機関・助産所職員	209
8	事例検討をとおして母子保健におけ る保健師の役割を考える	杏林大学 保健学部看護学科 地域看護学研究室 教授 大木 幸子 氏	母子保健業務経験2年以上の 東京都、区市町村保健師	29
9	「育てにくさ」を感じる親に寄り添う ～早期発見・早期支援のために～	国立研究開発法人国立成育医療研究センター 副院長 こころの診療部 統括部長 小枝 達也 氏	東京都職員及び区市町村職員 (母子保健医療従事者)	258
10	日本に住む外国人母子とその家族へ の支援	聖路加国際大学 看護学部 准教授 五十嵐 ゆかり 氏	東京都職員及び区市町村職員 (母子保健医療従事者) 都内産科医療機関・助産所職員	174
合計				1,697

7 TOKYO子育て情報サービス

少子化、核家族化、女性の社会進出等に伴い、子供が健やかに生まれ育つための環境づくりは重要な課題となっている。このため、安心して楽しく子育てができるよう、妊娠、子育て及び事故防止に関する情報を365日24時間、インターネット及び電話により提供する「TOKYO子育て情報サービス」を実施している。

電話音声によるサービスは平成13年5月、インターネットは平成25年4月から開始した。ファクシミリサービスは平成14年6月から開始し、平成27年3月をもって終了した。電話音声によるサービスは、令和2年3月をもって終了する。

(1) 提供方法

インターネット：「TOKYO子育て情報サービス」で検索すると、必要な情報を見ることができる。

電話：電話音声自動応答システムを利用し、音声ガイダンスに従って操作すると、必要な情報を聞くことができる。

(2) 電話番号

03-3568-3711

(3) 提供する情報の内容（インターネット・電話共通）

項目	情報の内容	情報項目数
子育てベビーガイド	妊娠や子育てなどの情報を「お母さん編」、「赤ちゃん編」等で構成	122項目
子どもの事故防止・応急手当ガイド	季節別、月齢別、場所別の起こりやすい事故、応急手当のポイント等で構成	100項目

表 5 5 子育て情報サービスの利用実績

【子育てベビーガイド】(赤ちゃん編)

(単位 件)

年 度	利 用 内 容										計
	便秘	くしゃみ と しゃっくり	ミルクを 吐く	いきんで 苦しそう	寝ない	ゲップが でない	のどが ゼロゼロ いう	鼻づまり	緑便	その他	
平成 26 年度	225	262	216	245	208	249	290	230	143	9,363	11,317
27	245	278	247	235	217	236	260	231	120	9,141	11,073
28	204	255	213	228	196	205	223	181	171	7,617	9,493
29	181	183	163	205	174	152	181	189	91	6,728	8,247
30	157	213	159	154	135	172	205	171	94	6,954	8,414

【子どもの事故防止・応急手当ガイド】

(単位 件)

年 度	利 用 内 容						計
	頭を打った	高熱が出た	吐いた	下痢をした	発疹が出た	その他	
平成 26 年度	139	90	62	42	33	1,144	1,510
27	162	101	76	27	30	1,356	1,752
28	107	58	60	25	15	1,106	1,371
29	101	72	44	22	17	1,138	1,394
30	110	57	58	23	21	1,180	1,449

家庭支援課資料

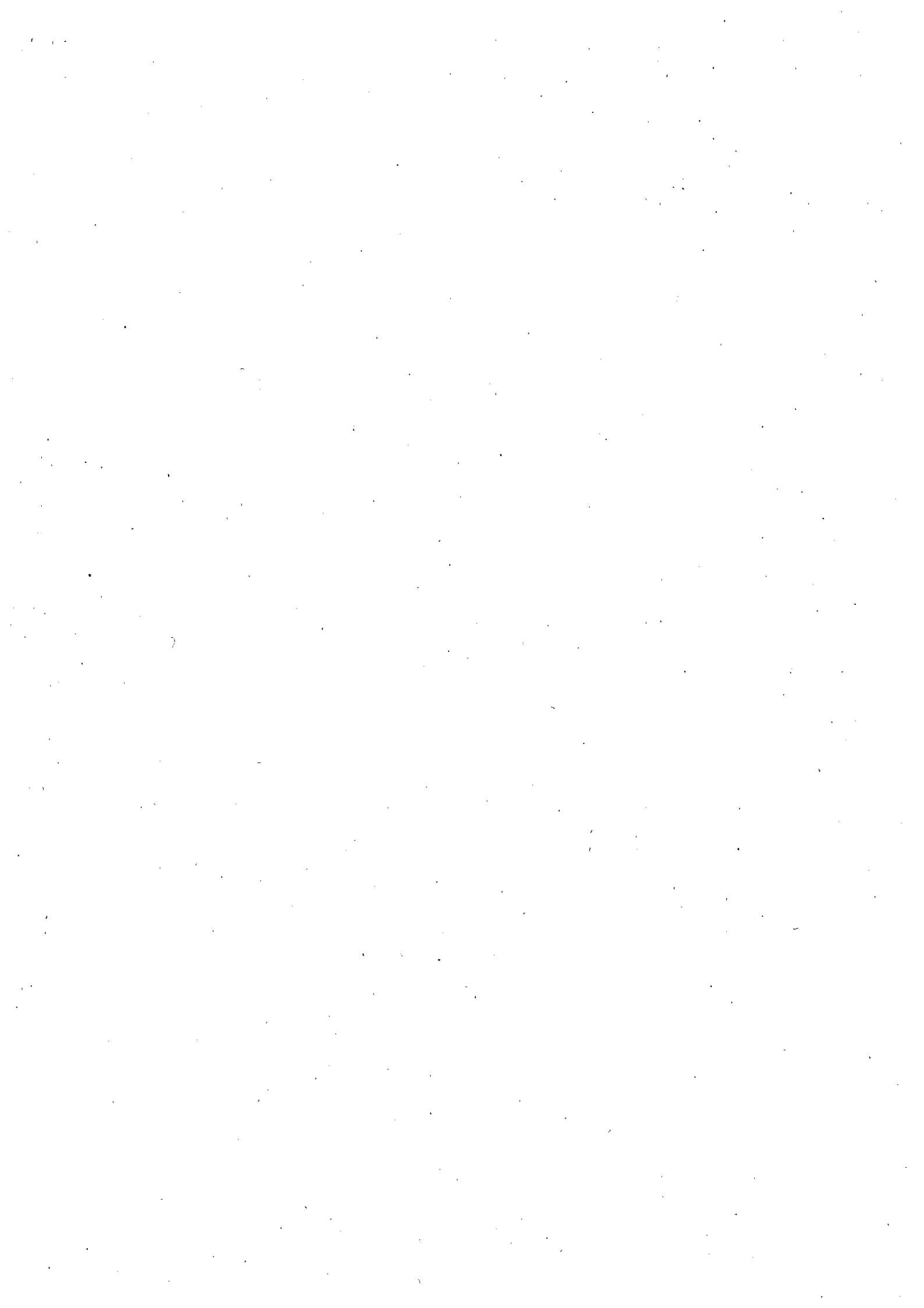

第2部 母子保健事業実績（平成30年度統計）



I 平成30年度母子保健事業報告集計表

表1 妊娠届出状況

区市町村	妊娠の届出をした者の数	妊娠週数内訳					分娩後	不詳	満11週以内 (第3月以内)の 届出割合(%)
		満11週以内	満12週～ 19週	満20週～ 27週	満28週～ 分娩まで				
東京都総数	116,576	109,252	5,187	804	411	349	573	93.7	
区	86,326	80,831	3,828	623	310	299	435	93.6	
市	30,063	28,246	1,349	181	101	50	136	94.0	
島	187	175	10	-	-	-	2	93.6	
千代田区	694	636	18	4	3	-	33	91.6	
中央区	2,316	2,216	82	14	1	-	3	95.7	
港区	3,226	2,924	166	40	12	73	11	90.6	
新宿区	3,066	2,840	169	33	15	-	9	92.6	
文京区	2,250	2,133	68	16	4	-	29	94.8	
台東区	1,944	1,826	100	8	9	-	1	93.9	
墨田区	2,778	2,619	127	15	7	3	7	94.3	
江東区	4,795	4,504	222	38	23	-	8	93.9	
品川区	4,248	4,108	122	12	6	-	-	96.7	
目黒区	2,967	2,837	79	10	5	-	36	95.6	
大田区	6,459	6,062	201	38	22	106	30	93.9	
世田谷区	7,824	7,477	265	35	25	-	22	95.6	
渋谷区	2,428	2,274	104	16	6	-	28	93.7	
中野区	3,035	2,886	119	16	6	1	7	95.1	
杉並区	4,950	4,654	249	29	15	1	2	94.0	
豊島区	2,605	2,422	139	24	12	1	7	93.0	
北区	3,265	3,010	137	21	11	54	32	92.2	
荒川区	2,043	1,803	128	50	43	-	19	88.3	
板橋区	4,726	4,342	259	26	14	42	43	91.9	
練馬区	5,935	5,670	210	40	11	4	-	95.5	
足立区	5,185	4,861	245	42	19	3	15	93.8	
葛飾区	3,671	3,434	157	34	15	5	26	93.5	
江戸川区	5,916	5,293	462	62	26	6	67	89.5	
八王子市	3,398	3,113	170	26	9	28	52	91.6	
立川市	1,425	1,338	76	8	2	1	-	93.9	
武蔵野市	1,225	1,158	47	5	3	-	12	94.5	
三鷹市	1,517	1,444	61	8	4	-	-	95.2	
青梅市	711	671	29	6	3	-	2	94.4	
府中市	1,927	1,798	98	13	6	1	11	93.3	
昭島市	843	782	47	13	1	-	-	92.8	
調布市	1,976	1,870	94	5	7	-	-	94.6	
町田市	2,723	2,595	78	14	15	-	21	95.3	
小金井市	1,085	1,014	61	6	4	-	-	93.5	
小平市	1,528	1,441	63	6	4	-	14	94.3	
日野市	1,402	1,339	58	3	2	-	-	95.5	
東村山市	960	912	40	6	2	-	-	95.0	
国分寺市	995	936	48	8	2	1	-	94.1	
国立市	551	506	30	3	1	-	11	91.8	
福生市	420	388	23	3	4	2	-	92.4	
狛江市	696	671	22	-	1	-	2	96.4	
東大和市	608	564	38	3	3	-	-	92.8	
清瀬市	497	470	22	3	2	-	-	94.6	
東久留米市	775	737	31	4	-	1	2	95.1	
武蔵村山市	481	433	39	6	3	-	-	90.0	
多摩市	923	885	28	4	6	-	-	95.9	
稲城市	757	721	20	4	4	-	8	95.2	
羽村市	377	348	21	5	3	-	-	92.3	
あきる野市	475	454	18	-	2	-	1	95.6	
西東京市	1,503	1,399	71	11	8	14	-	93.1	
瑞穂町	171	156	8	6	-	1	-	91.2	
日の出町	92	84	5	2	-	1	-	91.3	
檜原村	8	7	1	-	-	-	-	87.5	
奥多摩町	14	12	2	-	-	-	-	85.7	
大島町	49	45	4	-	-	-	-	91.8	
利島村	6	6	-	-	-	-	-	100.0	
新島村	16	16	-	-	-	-	-	100.0	
神津島村	12	10	-	-	-	-	2	83.3	
三宅村	21	19	2	-	-	-	-	90.5	
御蔵島村	4	4	-	-	-	-	-	100.0	
八丈町	53	52	1	-	-	-	-	98.1	
青ヶ島村	2	1	1	-	-	-	-	50.0	
小笠原村	24	22	2	-	-	-	-	91.7	

表2 衛生教育実施状況

区市町村 都保健所	総学級数	総受講者 実数	思春期・未婚		婚前・新婚		両(母)親学級		育児					その他					
			学級数	受講者 実数	学級数	受講者 実数	学級数	受講者 実数	学級 総数	受講者 実数 (総数)	乳児		幼児		学級数	受講者実数			
											学級数	受講者実数	学級数	受講者実数			学級数	受講者実数	
東京都総数	4,898	199,480	23	1,789	12	274	1,728	60,537	3,001	133,740	2,000	52,201	48,199	1,001	16,953	16,387	134	1,945	1,195
区	3,897	153,554	12	712	12	274	1,428	47,489	2,323	102,388	1,639	42,265	38,877	684	10,782	10,464	122	1,803	888
市	936	44,684	11	1,077	-	-	285	12,906	634	30,470	342	9,843	9,219	292	5,887	5,521	6	119	112
島	65	1,242	-	-	-	-	15	142	44	882	19	93	103	25	284	402	6	23	195
千代田区	7	947	-	-	-	-	2	331	5	616	2	251	238	3	84	48	-	-	-
中央区	175	12,030	-	-	-	-	41	1,530	134	10,500	60	2,009	2,009	74	3,241	3,241	-	-	-
港区	210	9,799	-	-	-	-	36	2,251	169	7,467	150	3,664	3,599	19	123	81	5	81	-
新宿区	138	6,427	-	-	-	-	41	1,664	94	4,763	46	1,164	1,038	48	1,308	1,253	-	-	-
文京区	49	1,922	-	-	-	-	49	1,922	-	-	-	-	-	-	-	-	-	-	-
台東区	36	1,279	-	-	-	-	27	1,031	9	248	6	90	63	4	42	53	-	-	-
墨田区	150	3,918	-	-	-	-	66	2,252	84	1,666	84	1,666	-	-	-	-	-	-	-
江東区	445	11,102	-	-	-	-	165	3,548	232	6,309	132	1,863	1,792	100	1,375	1,279	48	623	622
品川区	183	7,203	6	352	-	-	72	2,737	105	4,114	60	1,543	1,544	45	502	525	-	-	-
目黒区	112	4,420	-	-	-	-	52	1,815	60	2,605	60	1,319	1,285	-	-	-	-	-	-
大田区	425	9,116	-	-	-	-	75	2,961	350	6,155	173	2,035	1,984	177	1,067	1,069	-	-	-
世田谷区	89	16,190	1	30	-	-	32	1,902	48	13,714	33	6,488	6,399	15	421	406	8	278	266
渋谷区	100	2,991	-	-	-	-	36	1,025	64	1,966	64	1,051	915	-	-	-	-	-	-
中野区	377	7,441	-	-	-	-	95	1,790	282	5,651	153	2,192	2,189	129	626	644	-	-	-
杉並区	269	18,471	4	325	-	-	118	3,758	147	14,388	147	7,194	7,194	-	-	-	-	-	-
豊島区	162	9,769	-	-	-	-	39	1,366	67	7,720	31	2,387	2,307	36	1,589	1,437	56	663	-
北区	108	3,298	-	-	-	-	41	1,377	67	1,921	33	530	554	34	404	433	-	-	-
荒川区	40	941	-	-	-	-	28	735	12	206	12	103	103	-	-	-	-	-	-
板橋区	149	3,724	1	5	-	-	84	2,605	59	976	59	976	-	-	-	-	5	138	-
練馬区	112	5,246	-	-	12	274	77	3,948	23	1,024	23	508	516	-	-	-	-	-	-
足立区	155	4,792	-	-	-	-	96	2,185	60	2,607	60	1,329	1,278	-	-	-	-	-	-
葛飾区	220	7,448	-	-	-	-	64	1,902	156	5,546	156	2,790	2,756	-	-	-	-	-	-
江戸川区	185	5,080	-	-	-	-	89	2,854	96	2,226	96	1,113	1,113	-	-	-	-	-	-
八王子市	163	3,489	6	465	-	-	69	1,196	78	1,828	47	523	482	31	575	248	-	-	-
立川市	16	1,463	-	-	-	-	13	472	3	991	2	396	343	1	129	123	-	-	-
武蔵野市	92	3,328	-	-	-	-	24	779	68	2,549	33	837	781	35	471	460	-	-	-
三鷹市	24	913	-	-	-	-	24	913	-	-	-	-	-	-	-	-	-	-	-
青梅市	16	245	-	-	-	-	8	171	8	74	4	24	24	4	13	13	-	-	-
府中市	7	1,198	2	296	-	-	2	796	3	106	1	19	17	2	35	35	-	-	-
昭島市	38	1,709	-	-	-	-	8	381	29	1,300	8	455	416	21	207	222	1	14	14
調布市	232	5,785	2	218	-	-	24	1,040	206	4,527	81	1,667	1,665	125	600	595	-	-	-
町田市	8	3,504	-	-	-	-	2	829	6	2,675	3	1,089	982	3	280	324	-	-	-
小金井市	10	464	-	-	-	-	10	464	-	-	-	-	-	-	-	-	-	-	-
小平市	20	3,003	-	-	-	-	12	740	7	2,208	4	766	812	3	321	309	1	26	29
日野市	5	1,064	-	-	-	-	5	1,064	-	-	-	-	-	-	-	-	-	-	-
東村山市	12	1,782	1	98	-	-	8	505	8	1,179	4	434	415	4	167	163	-	-	-
国分寺市	8	2,387	-	-	-	-	3	614	5	1,773	4	826	752	1	100	95	-	-	-
国立市	14	334	-	-	-	-	6	207	8	127	-	-	-	8	66	61	-	-	-
福生市	40	1,443	-	-	-	-	6	179	34	1,264	34	645	619	-	-	-	-	-	-
狛江市	6	1,224	-	-	-	-	3	450	3	774	3	409	365	-	-	-	-	-	-
東大和市	59	685	-	-	-	-	6	159	53	526	36	231	205	17	43	47	-	-	-
清瀬市	50	1,074	-	-	-	-	12	173	36	789	20	149	147	16	253	240	2	43	69
東久留米市	9	298	-	-	-	-	6	193	3	105	-	-	-	3	55	50	-	-	-
武蔵村山市	9	116	-	-	-	-	9	116	-	-	-	-	-	-	-	-	-	-	-
多摩市	10	335	-	-	-	-	10	335	-	-	-	-	-	-	-	-	-	-	-
船橋市	8	1,645	-	-	-	-	2	362	6	1,283	5	592	623	1	26	42	-	-	-
羽村市	20	389	-	-	-	-	-	-	20	389	19	189	184	1	10	6	-	-	-
あきる野市	32	340	-	-	-	-	8	164	24	176	20	139	-	4	37	-	-	-	-
西東京市	16	6,067	-	-	-	-	3	511	11	5,520	6	380	322	5	2,414	2,404	2	36	-
瑞穂町	16	293	-	-	-	-	4	54	12	239	6	42	34	6	81	82	-	-	-
日の出町	5	101	-	-	-	-	3	39	2	62	2	31	31	-	-	-	-	-	-
檜原村	-	-	-	-	-	-	-	-	-	-	-	-	-	-	-	-	-	-	-
奥多摩町	1	6	-	-	-	-	-	-	1	6	-	-	-	1	4	2	-	-	-
大島町	32	668	-	-	-	-	3	29	23	421	12	48	56	11	136	181	6	23	195
利島村	-	-	-	-	-	-	-	-	-	-	-	-	-	-	-	-	-	-	-
新島村	3	77	-	-	-	-	1	5	2	72	1	11	11	1	25	25	-	-	-
神津島村	5	70	-	-	-	-	2	8	3	62	1	7	7	2	24	24	-	-	-
三宅村	2	92	-	-	-	-	1	12	1	80	-	-	-	1	38	42	-	-	-
御蔵島村	-	-	-	-	-	-	-	-	-	-	-	-	-	-	-	-	-	-	-
八丈町	9	219	-	-	-	-	3	64	6	155	1	11	11	5	33	100	-	-	-
青ヶ島村	-	-	-	-	-	-	-	-	-	-	-	-	-	-	-	-	-	-	-
小笠原村	14	116	-	-	-	-	5	24	9	92	4	16	18	5	28	30	-	-	-

※ 総学級数=思春期・未婚+婚前・新婚+両(母)親+育児学級総数+その他
 ※ 総受講者実数=思春期・未婚+婚前・新婚+両(母)親+育児受講者総数+その他

表3-1 妊婦健康診査実施状況 (1回目)

区市町村	1 回 目						
	対象者数 (妊婦届出数)	受診票 受理数	受診率 (%)	平均 受診週数	結果		
					異常なし C	有所見率 (%) (B-C)/B	要訪問 (区市町村への 連絡事項)
A	B	B/A					
東京都総数	116,576	106,702	91.5	10.6	100,611	5.7	80
区	86,326	79,011	91.5	10.5	74,265	6.0	67
市	30,063	27,531	91.6	10.8	26,193	4.9	13
島	187	160	85.6	11.4	153	4.4	-
千代田区	694	641	92.4	10.4	621	3.1	1
中央区	2,316	2,089	90.2	10.3	1,901	9.0	1
港区	3,226	2,889	89.6	10.0	2,834	1.9	2
新宿区	3,066	2,894	94.4	10.7	2,763	4.5	2
文京区	2,250	2,105	93.6	10.7	1,968	6.5	1
台東区	1,944	1,773	91.2	10.6	1,716	3.2	2
墨田区	2,778	2,520	90.7	10.6	2,373	5.8	1
江東区	4,795	4,419	92.2	10.9	4,244	4.0	-
品川区	4,248	3,860	90.9	9.6	3,699	4.2	7
目黒区	2,967	2,759	93.0	9.3	2,678	2.9	1
大田区	6,459	5,643	87.4	10.1	5,339	5.4	3
世田谷区	7,824	7,284	93.1	10.7	7,018	3.7	10
渋谷区	2,428	2,264	93.2	10.0	2,186	3.4	-
中野区	3,035	2,821	92.9	10.4	2,462	12.7	1
杉並区	4,950	4,676	94.5	10.8	3,836	18.0	3
豊島区	2,605	2,423	93.0	10.5	2,300	5.1	8
北区	3,265	2,967	90.9	10.9	2,796	5.8	5
荒川区	2,043	1,807	88.4	10.9	1,750	3.2	1
板橋区	4,726	4,376	92.6	11.0	4,281	2.2	4
練馬区	5,935	5,300	89.3	10.6	4,957	6.5	2
足立区	5,185	4,708	90.8	10.8	4,602	2.3	2
葛飾区	3,671	3,447	93.9	10.6	3,282	4.8	7
江戸川区	5,916	5,346	90.4	11.1	4,659	12.9	3
八王子市	3,398	3,137	92.3	10.8	3,068	2.2	1
立川市	1,425	1,373	96.4	10.7	1,299	5.4	-
武蔵野市	1,225	1,183	96.6	10.9	1,058	10.6	-
三鷹市	1,517	1,473	97.1	11.2	1,328	9.8	-
青梅市	711	683	96.1	10.9	653	4.4	-
府中市	1,927	1,852	96.1	10.6	1,817	1.9	3
昭島市	843	818	97.0	11.2	785	4.0	-
調布市	1,976	1,901	96.2	11.0	1,823	4.1	4
町田市	2,723	1,939	71.2	10.2	1,789	7.7	-
小金井市	1,085	1,061	97.8	11.0	1,014	4.4	-
小平市	1,528	1,460	95.5	10.9	1,399	4.2	-
日野市	1,402	1,343	95.8	10.4	1,316	2.0	-
東村山市	960	770	80.2	10.9	701	9.0	1
国分寺市	995	934	93.9	10.9	900	3.6	-
国立市	551	524	95.1	11.1	498	5.0	1
福生市	420	408	97.1	11.0	392	3.9	-
狛江市	696	633	90.9	11.4	624	1.4	2
東大和市	608	583	95.9	11.1	538	7.7	-
清瀬市	497	326	65.6	10.4	306	6.1	-
東久留米市	775	742	95.7	10.8	722	2.7	1
武蔵村山市	481	462	96.0	11.5	443	4.1	-
多摩市	923	851	92.2	10.1	833	2.1	-
稲城市	757	659	87.1	10.2	630	4.4	-
羽村市	377	351	93.1	10.7	335	4.6	-
あきる野市	475	447	94.1	9.9	438	2.0	-
西東京市	1,503	1,351	89.9	11.3	1,226	9.3	-
瑞穂町	171	163	95.3	10.9	156	4.3	-
日の出町	92	84	91.3	10.2	83	1.2	-
檜原村	8	6	75.0	9.3	6	0.0	-
奥多摩町	14	14	100.0	11.1	13	7.1	-
大島町	49	45	91.8	11.7	44	2.2	-
利島村	6	3	50.0	10.3	3	0.0	-
新島村	16	9	56.3	9.9	9	0.0	-
神津島村	12	8	66.7	11.4	8	0.0	-
三宅村	21	18	85.7	10.9	17	5.6	-
御蔵島村	4	4	100.0	11.8	4	0.0	-
八丈町	53	51	96.2	12.0	47	7.8	-
青ヶ島村	2	1	50.0	9.0	1	0.0	-
小笠原村	24	21	87.5	10.9	20	4.8	-

注) 受診票受理数は、平成30年度中に東京都国民健康保険団体連合会で受理した受診票数である。

表3-2 妊婦健康診査実施状況 (2回目)

区市町村	2 回 目						
	対象者数 (妊婦届出数)	受診票 受理数	受診率 (%)	平均 受診週数	結果		
					異常なし C	有所見率 (%) (B-C)/B	要訪問 (区市町村への 連絡事項)
A	B	B/A					
東京都 総数	116,576	106,907	91.7	13.4	102,839	3.8	83
区	86,326	79,337	91.9	13.4	75,893	4.3	68
市	30,063	27,407	91.2	13.6	26,788	2.3	15
島	187	163	87.2	14.9	158	3.1	-
千代田区	694	639	92.1	13.6	624	2.3	-
中央区	2,316	2,128	91.9	13.4	2,060	3.2	2
港区	3,226	2,919	90.5	12.7	2,888	1.1	1
新宿区	3,066	2,940	95.9	13.8	2,819	4.1	-
文京区	2,250	2,137	95.0	13.8	2,016	5.7	6
台東区	1,944	1,779	91.5	13.6	1,749	1.7	2
墨田区	2,778	2,592	93.3	13.2	2,523	2.7	2
江東区	4,795	4,559	95.1	12.6	4,444	2.5	3
品川区	4,248	3,842	90.4	12.5	3,768	1.9	5
目黒区	2,967	2,737	92.2	11.9	2,660	2.8	1
大田区	6,459	5,670	87.8	12.7	5,526	2.5	6
世田谷区	7,824	7,422	94.9	13.1	7,188	3.2	9
渋谷区	2,428	2,241	92.3	12.9	2,167	3.3	1
中野区	3,035	2,787	91.8	13.3	2,509	10.0	1
杉並区	4,950	4,646	93.9	14.1	4,112	11.5	3
豊島区	2,605	2,421	92.9	13.4	2,288	5.5	4
北区	3,265	2,972	91.0	13.0	2,858	3.8	2
荒川区	2,043	1,777	87.0	14.0	1,700	4.3	-
板橋区	4,726	4,403	93.2	14.2	4,310	2.1	2
練馬区	5,935	5,227	88.1	13.8	4,989	4.6	-
足立区	5,185	4,675	90.2	13.9	4,570	2.2	8
葛飾区	3,671	3,431	93.5	14.2	3,188	7.1	7
江戸川区	5,916	5,393	91.2	14.1	4,937	8.5	3
八王子市	3,398	3,097	91.1	13.2	3,036	2.0	-
立川市	1,425	1,392	97.7	13.9	1,367	1.8	-
武蔵野市	1,225	1,179	96.2	14.0	1,113	5.6	1
三鷹市	1,517	1,456	96.0	14.5	1,407	3.4	-
青梅市	711	674	94.8	13.1	664	1.5	1
府中市	1,927	1,842	95.6	13.4	1,824	1.0	3
昭島市	843	814	96.6	14.2	805	1.1	1
調布市	1,976	1,870	94.6	14.2	1,792	4.2	2
町田市	2,723	1,924	70.7	12.3	1,903	1.1	1
小金井市	1,085	1,058	97.5	14.4	1,025	3.1	-
小平市	1,528	1,469	96.1	14.0	1,442	1.8	-
日野市	1,402	1,332	95.0	13.4	1,313	1.4	-
東村山市	960	753	78.4	14.0	741	1.6	-
国分寺市	995	946	95.1	14.4	917	3.1	-
国立市	551	527	95.6	14.4	516	2.1	1
福生市	420	400	95.2	14.0	393	1.8	-
狛江市	696	629	90.4	13.5	604	4.0	2
東大和市	608	578	95.1	14.1	573	0.9	-
清瀬市	497	321	64.6	14.0	306	4.7	-
東久留米市	775	727	93.8	14.3	718	1.2	-
武蔵村山市	481	457	95.0	14.9	450	1.5	-
多摩市	923	847	91.8	11.6	832	1.8	-
稲城市	757	693	91.5	11.3	679	2.0	2
羽村市	377	355	94.2	13.5	346	2.5	-
あきる野市	475	453	95.4	12.7	448	1.1	-
西東京市	1,503	1,341	89.2	14.2	1,305	2.7	-
瑞穂町	171	161	94.2	13.8	158	1.9	1
日の出町	92	88	95.7	12.8	87	1.1	-
檜原村	8	7	87.5	12.3	7	0.0	-
奥多摩町	14	17	121.4	12.9	17	0.0	-
大島町	49	46	93.9	14.4	46	0.0	-
利島村	6	5	83.3	14.4	5	0.0	-
新島村	16	10	62.5	13.9	10	0.0	-
神津島村	12	7	58.3	14.3	6	14.3	-
三宅村	21	19	90.5	14.9	18	5.3	-
御蔵島村	4	4	100.0	14.0	4	0.0	-
八丈町	53	49	92.5	15.9	47	4.1	-
青ヶ島村	2	2	100.0	11.5	2	0.0	-
小笠原村	24	21	87.5	14.9	20	4.8	-

注) 受診票受理数は、平成30年度中に東京都国民健康保険団体連合会で受理した受診票数である。

表3-3 妊婦健康診査実施状況 (3回目)

区市町村	3 回 目						
	対象者数 (妊婦届出数)	受診票 受理数	受診率 (%)	平均 受診週数	結果		
					異常なし C	有所見率 (%) (B-C)/B	要訪問 (区市町村への 連絡事項)
A	B	B/A					
東京都総数	116,576	105,370	90.4	17.3	101,675	3.5	102
区	86,326	78,049	90.4	17.2	74,921	4.0	82
市	30,063	27,161	90.3	17.4	26,598	2.1	20
島	187	160	85.6	18.7	156	2.5	-
千代田区	694	622	89.6	17.5	614	1.3	2
中央区	2,316	2,084	90.0	17.3	1,998	4.1	2
港区	3,226	2,895	89.7	16.3	2,860	1.2	4
新宿区	3,066	2,858	93.2	17.7	2,774	2.9	3
文京区	2,250	2,112	93.9	17.6	2,022	4.3	5
台東区	1,944	1,716	88.3	17.4	1,679	2.2	1
墨田区	2,778	2,552	91.9	17.0	2,494	2.3	1
江東区	4,795	4,474	93.3	16.7	4,372	2.3	1
品川区	4,248	3,808	89.6	16.2	3,712	2.5	3
目黒区	2,967	2,684	90.5	15.4	2,621	2.3	-
大田区	6,459	5,546	85.9	16.6	5,411	2.4	6
世田谷区	7,824	7,271	92.9	17.3	7,113	2.2	11
渋谷区	2,428	2,176	89.6	16.5	2,114	2.8	-
中野区	3,035	2,753	90.7	17.2	2,489	9.6	2
杉並区	4,950	4,575	92.4	18.0	3,962	13.4	3
豊島区	2,605	2,370	91.0	17.1	2,298	3.5	12
北区	3,265	2,898	88.8	16.9	2,853	1.6	4
荒川区	2,043	1,733	84.8	17.8	1,688	2.6	-
板橋区	4,726	4,380	92.7	17.9	4,312	1.6	2
練馬区	5,935	5,168	87.1	17.6	4,892	5.3	3
足立区	5,185	4,597	88.7	17.8	4,521	1.7	3
葛飾区	3,671	3,371	91.8	17.9	3,137	6.9	10
江戸川区	5,916	5,406	91.4	17.9	4,995	7.6	4
八王子市	3,398	3,052	89.8	17.1	2,999	1.7	1
立川市	1,425	1,384	97.1	17.6	1,365	1.4	1
武蔵野市	1,225	1,171	95.6	17.7	1,107	5.5	-
三鷹市	1,517	1,472	97.0	18.1	1,412	4.1	1
青葉市	711	669	94.1	16.8	661	1.2	-
府中市	1,927	1,813	94.1	17.1	1,790	1.3	2
昭島市	843	820	97.3	18.0	816	0.5	-
調布市	1,976	1,862	94.2	18.1	1,795	3.6	3
町田市	2,723	1,885	69.2	16.0	1,866	1.0	1
小金井市	1,085	1,046	96.4	18.0	996	4.8	1
小平市	1,528	1,471	96.3	18.0	1,443	1.9	2
日野市	1,402	1,319	94.1	17.1	1,300	1.4	2
東村山市	960	770	80.2	17.9	762	1.0	-
国分寺市	995	928	93.3	18.2	907	2.3	2
国立市	551	516	93.6	18.0	505	2.1	-
福生市	420	405	96.4	17.9	401	1.0	-
狛江市	696	615	88.4	17.9	607	1.3	2
東大和市	608	575	94.6	18.0	572	0.5	-
清瀬市	497	311	62.6	17.8	306	1.6	-
東久留米市	775	722	93.2	18.2	716	0.8	-
武蔵村山市	481	462	96.0	18.6	458	0.9	-
多摩市	923	822	89.1	15.3	812	1.2	1
稲城市	757	691	91.3	15.8	672	2.7	-
羽村市	377	348	92.3	17.2	341	2.0	-
あきる野市	475	436	91.8	16.7	433	0.7	1
西東京市	1,503	1,321	87.9	17.9	1,285	2.7	-
瑞穂町	171	171	100.0	17.8	167	2.3	-
日の出町	92	79	85.9	16.6	79	0.0	-
檜原村	8	8	100.0	16.1	8	0.0	-
奥多摩町	14	17	121.4	16.9	17	0.0	-
大島町	49	46	93.9	18.0	46	0.0	-
利島村	6	4	66.7	17.3	4	0.0	-
新島村	16	13	81.3	17.1	13	0.0	-
神津島村	12	5	41.7	17.8	5	0.0	-
三宅村	21	18	85.7	19.2	18	0.0	-
御蔵島村	4	3	75.0	18.7	3	0.0	-
八丈町	53	51	96.2	19.8	49	3.9	-
青ヶ島村	2	2	100.0	16.0	2	0.0	-
小笠原村	24	18	75.0	18.5	16	11.1	-

注) 受診票受理数は、平成30年度中に東京都国民健康保険団体連合会で受理した受診票数である。

表3-4 妊婦健康診査実施状況 (4回目)

区市町村	4 回 目						
	対象者数 (妊婦届出数)	受診票 受理数	受診率 (%)	平均 受診週数	結果		
					異常なし C	有所見率 (%) (B-C)/B	要訪問 (区市町村への 連絡事項)
A	B	B/A					
東京都総数	116,576	104,366	89.5	21.0	100,025	4.2	79
区	86,326	77,253	89.5	21.0	73,601	4.7	59
市	30,063	26,957	89.7	21.2	26,277	2.5	20
島	187	156	83.4	22.3	147	5.8	-
千代田区	694	595	85.7	21.2	584	1.8	1
中央区	2,316	2,046	88.3	21.1	1,952	4.6	-
港区	3,226	2,878	89.2	19.9	2,833	1.6	-
新宿区	3,066	2,801	91.4	21.3	2,722	2.8	4
文京区	2,250	2,113	93.9	21.4	2,018	4.5	2
台東区	1,944	1,691	87.0	21.1	1,657	2.0	4
墨田区	2,778	2,506	90.2	20.9	2,347	6.3	1
江東区	4,795	4,485	93.5	20.7	4,343	3.2	2
品川区	4,248	3,774	88.8	19.8	3,689	2.3	4
目黒区	2,967	2,662	89.7	19.1	2,600	2.3	2
大田区	6,459	5,501	85.2	20.4	5,333	3.1	3
世田谷区	7,824	7,195	92.0	20.9	7,024	2.4	2
渋谷区	2,428	2,114	87.1	20.3	2,048	3.1	-
中野区	3,035	2,706	89.2	21.0	2,405	11.1	2
杉並区	4,950	4,568	92.3	21.8	4,020	12.0	1
豊島区	2,605	2,277	87.4	20.8	2,211	2.9	5
北区	3,265	2,876	88.1	20.7	2,818	2.0	1
荒川区	2,043	1,694	82.9	21.6	1,645	2.9	2
板橋区	4,726	4,339	91.8	21.6	4,272	1.5	-
練馬区	5,935	5,140	86.6	21.4	4,804	6.5	7
足立区	5,185	4,563	88.0	21.6	4,428	3.0	3
葛飾区	3,671	3,383	92.2	21.6	3,111	8.0	9
江戸川区	5,916	5,346	90.4	21.7	4,737	11.4	4
八王子市	3,398	3,040	89.5	20.8	2,975	2.1	3
立川市	1,425	1,390	97.5	21.4	1,357	2.4	2
武蔵野市	1,225	1,166	95.2	21.4	1,089	6.6	-
三鷹市	1,517	1,479	97.5	21.8	1,420	4.0	2
青梅市	711	671	94.4	20.3	655	2.4	-
府中市	1,927	1,798	93.3	21.0	1,784	0.8	2
昭島市	843	815	96.7	21.7	804	1.3	-
調布市	1,976	1,834	92.8	22.0	1,788	2.5	2
町田市	2,723	1,853	68.0	19.6	1,819	1.8	-
小金井市	1,085	1,053	97.1	21.8	991	5.9	-
小平市	1,528	1,448	94.8	21.7	1,409	2.7	-
日野市	1,402	1,307	93.2	21.0	1,285	1.7	1
東村山市	960	750	78.1	21.8	745	0.7	-
国分寺市	995	930	93.5	22.0	905	2.7	2
国立市	551	523	94.9	21.9	502	4.0	-
福生市	420	400	95.2	21.7	391	2.3	-
狛江市	696	598	85.9	21.8	587	1.8	1
東大和市	608	572	94.1	21.8	564	1.4	-
清瀬市	497	306	61.6	21.8	302	1.3	-
東久留米市	775	714	92.1	21.9	707	1.0	-
武蔵村山市	481	463	96.3	22.3	455	1.7	-
多摩市	923	819	88.7	19.1	808	1.3	1
稲城市	757	689	91.0	19.5	674	2.2	1
羽村市	377	348	92.3	21.0	336	3.4	1
あきる野市	475	431	90.7	20.5	429	0.5	-
西東京市	1,503	1,282	85.3	21.4	1,223	4.6	1
瑞穂町	171	168	98.2	21.6	163	3.0	-
日の出町	92	80	87.0	20.3	80	0.0	1
檜原村	8	10	125.0	20.6	10	0.0	-
奥多摩町	14	20	142.9	20.6	20	0.0	-
大島町	49	38	77.6	20.8	38	0.0	-
利島村	6	3	50.0	20.3	3	0.0	-
新島村	16	12	75.0	22.6	12	0.0	-
神津島村	12	7	58.3	22.4	6	14.3	-
三宅村	21	20	95.2	23.0	18	10.0	-
御蔵島村	4	4	100.0	19.8	4	0.0	-
八丈町	53	50	94.3	23.7	46	8.0	-
青ヶ島村	2	2	100.0	20.0	2	0.0	-
小笠原村	24	20	83.3	21.7	18	10.0	-

注) 受診票受理数は、平成30年度中に東京都国民健康保険団体連合会で受理した受診票数である。

表3-5 妊婦健康診査実施状況 (5回目)

区市町村	5 回 目						
	対象者数 (妊婦届出数)	受診票 受理数	受診率 (%)	平均 受診週数	結果		
					異常なし C	有所見率 (%) (B-C)/B	要訪問 (区市町村への 連絡事項)
A	B	B/A					
東京都総数	116,576	103,561	88.8	24.3	97,474	5.9	90
区	86,326	76,598	88.7	24.3	71,536	6.6	62
市	30,063	26,810	89.2	24.5	25,811	3.7	28
島	187	153	81.8	25.8	127	17.0	-
千代田区	694	588	84.7	24.2	580	1.4	2
中央区	2,316	2,068	89.3	24.5	1,908	7.7	1
港区	3,226	2,880	89.3	23.5	2,824	1.9	-
新宿区	3,066	2,767	90.2	24.4	2,641	4.6	3
文京区	2,250	2,122	94.3	24.6	1,998	5.8	4
台東区	1,944	1,699	87.4	24.5	1,638	3.6	1
墨田区	2,778	2,513	90.5	24.3	2,362	6.0	1
江東区	4,795	4,447	92.7	24.0	4,288	3.6	1
品川区	4,248	3,765	88.6	23.3	3,621	3.8	3
目黒区	2,967	2,634	88.8	22.5	2,549	3.2	1
大田区	6,459	5,426	84.0	23.8	5,103	6.0	6
世田谷区	7,824	7,133	91.2	24.3	6,786	4.9	6
渋谷区	2,428	2,111	86.9	23.5	2,003	5.1	1
中野区	3,035	2,693	88.7	24.2	2,375	11.8	3
杉並区	4,950	4,517	91.3	25.1	3,878	14.1	4
豊島区	2,605	2,252	86.4	24.0	2,099	6.8	7
北区	3,265	2,831	86.7	24.0	2,670	5.7	1
荒川区	2,043	1,652	80.9	24.8	1,569	5.0	2
板橋区	4,726	4,321	91.4	24.7	4,150	4.0	-
練馬区	5,935	5,056	85.2	24.6	4,719	6.7	4
足立区	5,185	4,527	87.3	24.7	4,256	6.0	4
葛飾区	3,671	3,329	90.7	24.8	3,010	9.6	5
江戸川区	5,916	5,267	89.0	25.0	4,509	14.4	2
八王子市	3,398	3,008	88.5	24.2	2,926	2.7	2
立川市	1,425	1,375	96.5	24.7	1,298	5.6	-
武蔵野市	1,225	1,166	95.2	24.7	1,086	6.9	3
三鷹市	1,517	1,493	98.4	25.0	1,413	5.4	1
青梅市	711	675	94.9	23.5	656	2.8	1
府中市	1,927	1,781	92.4	24.3	1,750	1.7	5
昭島市	843	828	98.2	24.9	812	1.9	1
調布市	1,976	1,822	92.2	25.2	1,741	4.4	5
町田市	2,723	1,783	65.5	23.2	1,716	3.8	-
小金井市	1,085	1,069	98.5	24.9	999	6.5	-
小平市	1,528	1,445	94.6	25.0	1,409	2.5	1
日野市	1,402	1,310	93.4	24.3	1,281	2.2	-
東村山市	960	758	79.0	25.2	729	3.8	-
国分寺市	995	923	92.8	25.0	895	3.0	2
国立市	551	522	94.7	25.0	490	6.1	1
福生市	420	402	95.7	25.0	381	5.2	-
狛江市	696	598	85.9	25.2	573	4.2	4
東大和市	608	571	93.9	25.2	556	2.6	1
清瀬市	497	297	59.8	25.1	286	3.7	-
東久留米市	775	709	91.5	25.2	694	2.1	-
武蔵村山市	481	469	97.5	25.4	464	1.1	-
多摩市	923	817	88.5	22.8	812	0.6	-
稲城市	757	678	89.6	23.0	660	2.7	1
羽村市	377	351	93.1	24.4	328	6.6	-
あきる野市	475	424	89.3	24.1	422	0.5	-
西東京市	1,503	1,261	83.9	24.4	1,170	7.2	-
瑞穂町	171	163	95.3	24.7	152	6.7	-
日の出町	92	82	89.1	23.8	82	0.0	-
檜原村	8	9	112.5	23.8	9	0.0	-
奥多摩町	14	21	150.0	24.2	21	0.0	-
大島町	49	39	79.6	24.2	38	2.6	-
利島村	6	4	66.7	24.8	4	0.0	-
新島村	16	10	62.5	25.8	10	0.0	-
神津島村	12	5	41.7	24.8	4	20.0	-
三宅村	21	19	90.5	25.7	15	21.1	-
御蔵島村	4	3	75.0	23.0	2	33.3	-
八丈町	53	54	101.9	27.6	37	31.5	-
青ヶ島村	2	2	100.0	23.5	2	0.0	-
小笠原村	24	17	70.8	25.5	15	11.8	-

注) 受診票受理数は、平成30年度中に東京都国民健康保険団体連合会で受理した受診票数である。

表3-6 妊婦健康診査実施状況 (6回目)

区市町村	6 回 目						
	対象者数 (妊婦届出数)	受診票 受理数	受診率 (%)	平均 受診週数	結果		
					異常なし C	有所見率 (%) (B-C)/B	要訪問 (区市町村への 連絡事項)
A	B	B/A					
東京都総数	116,576	102,132	87.6	26.9	95,466	6.5	96
区	86,326	75,500	87.5	26.8	70,165	7.1	71
市	30,063	26,487	88.1	27.0	25,169	5.0	25
島	187	145	77.5	28.0	132	9.0	-
千代田区	694	577	83.1	26.7	561	2.8	-
中央区	2,316	2,040	88.1	26.9	1,946	4.6	1
港区	3,226	2,827	87.6	26.3	2,745	2.9	-
新宿区	3,066	2,724	88.8	26.8	2,566	6.2	5
文京区	2,250	2,100	93.3	26.9	1,965	6.4	4
台東区	1,944	1,675	86.2	27.0	1,619	3.3	3
墨田区	2,778	2,469	88.9	26.8	2,323	5.9	-
江東区	4,795	4,352	90.8	26.6	4,209	3.3	4
品川区	4,248	3,729	87.8	26.0	3,582	3.9	1
目黒区	2,967	2,590	87.3	25.4	2,440	5.8	2
大田区	6,459	5,347	82.8	26.5	5,036	5.8	8
世田谷区	7,824	7,004	89.5	26.9	6,608	5.7	8
渋谷区	2,428	2,080	85.7	26.3	1,912	8.1	6
中野区	3,035	2,700	89.0	26.9	2,354	12.8	2
杉並区	4,950	4,451	89.9	27.5	3,790	14.9	5
豊島区	2,605	2,218	85.1	26.5	2,031	8.4	7
北区	3,265	2,758	84.5	26.6	2,583	6.3	1
荒川区	2,043	1,654	81.0	27.1	1,559	5.7	-
板橋区	4,726	4,255	90.0	27.2	4,051	4.8	-
練馬区	5,935	4,982	83.9	27.1	4,617	7.3	1
足立区	5,185	4,474	86.3	27.1	4,244	5.1	2
葛飾区	3,671	3,298	89.8	27.2	2,916	11.6	8
江戸川区	5,916	5,196	87.8	27.3	4,518	13.0	3
八王子市	3,398	2,996	88.2	26.8	2,843	5.1	5
立川市	1,425	1,352	94.9	27.1	1,283	5.1	2
武蔵野市	1,225	1,156	94.4	27.0	1,054	8.8	3
三鷹市	1,517	1,468	96.8	27.4	1,365	7.0	1
青梅市	711	671	94.4	26.0	652	2.8	-
府中市	1,927	1,761	91.4	26.8	1,731	1.7	1
昭島市	843	816	96.8	27.2	797	2.3	-
調布市	1,976	1,801	91.1	27.6	1,672	7.2	4
町田市	2,723	1,787	65.6	26.0	1,690	5.4	-
小金井市	1,085	1,048	96.6	27.3	965	7.9	-
小平市	1,528	1,426	93.3	27.3	1,373	3.7	-
日野市	1,402	1,318	94.0	26.8	1,291	2.0	2
東村山市	960	741	77.2	27.5	715	3.5	-
国分寺市	995	915	92.0	27.3	872	4.7	2
国立市	551	513	93.1	27.3	491	4.3	2
福生市	420	398	94.8	27.3	383	3.8	-
狛江市	696	586	84.2	27.5	549	6.3	1
東大和市	608	552	90.8	27.6	523	5.3	-
清瀬市	497	287	57.7	27.6	268	6.6	-
東久留米市	775	690	89.0	27.6	671	2.8	1
武蔵村山市	481	466	96.9	27.8	448	3.9	-
多摩市	923	794	86.0	26.0	760	4.3	-
稲城市	757	660	87.2	25.8	623	5.6	1
羽村市	377	347	92.0	26.7	324	6.6	-
あきる野市	475	421	88.6	26.6	415	1.4	-
西東京市	1,503	1,242	82.6	27.0	1,148	7.6	-
瑞穂町	171	160	93.6	26.9	150	6.3	-
日の出町	92	85	92.4	26.4	85	0.0	-
檜原村	8	9	112.5	26.3	9	0.0	-
奥多摩町	14	21	150.0	25.9	19	9.5	-
大島町	49	39	79.6	26.3	38	2.6	-
利島村	6	4	66.7	28.3	3	25.0	-
新島村	16	10	62.5	28.1	10	0.0	-
神津島村	12	6	50.0	26.8	4	33.3	-
三宅村	21	19	90.5	28.0	15	21.1	-
御蔵島村	4	2	50.0	24.0	2	0.0	-
八丈町	53	50	94.3	29.7	45	10.0	-
青ヶ島村	2	2	100.0	27.5	2	0.0	-
小笠原村	24	13	54.2	27.8	13	0.0	-

注) 受診票受理数は、平成30年度中に東京都国民健康保険団体連合会で受理した受診票数である。

表3-7 妊婦健康診査実施状況 (7回目)

区市町村	7 回 目						
	対象者数 (妊婦届出数)	受診票 受理数	受診率 (%)	平均 受診週数	結果		
					異常なし C	有所見率 (%) (B-C)/B	要訪問 (区市町村への 連絡事項)
A	B	B/A					
東京都総数	116,576	99,266	85.2	29.0	92,117	7.2	73
区	86,326	73,124	84.7	29.0	67,730	7.4	47
市	30,063	26,008	86.5	29.1	24,270	6.7	26
島	187	134	71.7	30.1	117	12.7	-
千代田区	694	568	81.8	29.0	555	2.3	-
中央区	2,316	1,960	84.6	29.0	1,884	3.9	1
港区	3,226	2,786	86.4	28.7	2,725	2.2	1
新宿区	3,066	2,582	84.2	29.0	2,417	6.4	1
文京区	2,250	2,033	90.4	29.0	1,908	6.1	1
台東区	1,944	1,601	82.4	29.0	1,549	3.2	1
墨田区	2,778	2,381	85.7	29.0	2,142	10.0	1
江東区	4,795	4,246	88.6	28.8	4,066	4.2	3
品川区	4,248	3,630	85.5	28.2	3,480	4.1	1
目黒区	2,967	2,529	85.2	27.7	2,356	6.8	3
大田区	6,459	5,200	80.5	28.6	4,930	5.2	1
世田谷区	7,824	6,747	86.2	29.1	6,333	6.1	7
渋谷区	2,428	2,041	84.1	28.5	1,897	7.1	2
中野区	3,035	2,602	85.7	29.0	2,196	15.6	2
杉並区	4,950	4,289	86.6	29.6	3,468	19.1	3
豊島区	2,605	2,116	81.2	28.7	1,953	7.7	5
北区	3,265	2,679	82.1	28.7	2,578	3.8	2
荒川区	2,043	1,602	78.4	29.2	1,502	6.2	-
板橋区	4,726	4,088	86.5	29.4	3,957	3.2	3
練馬区	5,935	4,856	81.8	29.3	4,498	7.4	1
足立区	5,185	4,359	84.1	29.2	4,119	5.5	2
葛飾区	3,671	3,173	86.4	29.3	2,829	10.8	4
江戸川区	5,916	5,056	85.5	29.4	4,388	13.2	2
八王子市	3,398	2,930	86.2	28.9	2,730	6.8	3
立川市	1,425	1,327	93.1	29.1	1,266	4.6	3
武蔵野市	1,225	1,133	92.5	29.1	1,010	10.9	1
三鷹市	1,517	1,423	93.8	29.5	1,286	9.6	1
青梅市	711	655	92.1	28.1	630	3.8	-
府中市	1,927	1,752	90.9	29.0	1,695	3.3	5
昭島市	843	816	96.8	29.3	772	5.4	1
調布市	1,976	1,768	89.5	29.7	1,590	10.1	3
町田市	2,723	1,742	64.0	28.1	1,517	12.9	1
小金井市	1,085	1,028	94.7	29.3	923	10.2	1
小平市	1,528	1,395	91.3	29.3	1,304	6.5	2
日野市	1,402	1,308	93.3	29.2	1,264	3.4	-
東村山市	960	730	76.0	29.7	696	4.7	1
国分寺市	995	888	89.2	29.3	854	3.8	1
国府台	551	493	89.5	29.3	468	5.1	2
福生市	420	395	94.0	29.4	372	5.8	-
狛江市	696	574	82.5	29.6	521	9.2	-
東大和市	608	558	91.8	29.6	540	3.2	-
清瀬市	497	277	55.7	30.0	270	2.5	1
東久留米市	775	670	86.5	29.7	633	5.5	-
武蔵村山市	481	467	97.1	29.8	459	1.7	-
多摩市	923	783	84.8	28.6	733	6.4	-
稲城市	757	650	85.9	28.3	602	7.4	-
羽村市	377	330	87.5	28.7	306	7.3	-
あきる野市	475	423	89.1	28.7	414	2.1	-
西東京市	1,503	1,220	81.2	29.1	1,148	5.9	-
瑞穂町	171	157	91.8	29.0	151	3.8	-
日の出町	92	86	93.5	28.8	86	0.0	-
檜原村	8	9	112.5	29.3	9	0.0	-
奥多摩町	14	21	150.0	28.3	21	0.0	-
大島町	49	36	73.5	28.7	36	0.0	-
利島村	6	2	33.3	28.5	2	0.0	-
新島村	16	12	75.0	30.1	11	8.3	-
神津島村	12	5	41.7	29.4	4	20.0	-
三宅村	21	19	90.5	29.6	16	15.8	-
御蔵島村	4	3	75.0	27.0	3	0.0	-
八丈町	53	47	88.7	32.0	37	21.3	-
青ヶ島村	2	2	100.0	30.0	1	50.0	-
小笠原村	24	8	33.3	29.3	7	12.5	-

注) 受診票受理数は、平成30年度中に東京都国民健康保険団体連合会で受理した受診票数である。

表3-8 妊婦健康診査実施状況 (8回目)

区市町村	8 回 目						
	対象者数 (妊婦届出数)	受診票 受理数	受診率 (%)	平均 受診週数	結果		
					異常なし C	有所見率 (%) (B-C)/B	要訪問 (区市町村への 連絡事項)
A	B	B/A					
東京都総数	116,576	93,674	80.4	31.0	87,496	6.6	83
区	86,326	68,762	79.7	31.0	64,112	6.8	59
市	30,063	24,796	82.5	31.1	23,281	6.1	24
島	187	116	62.0	32.3	103	11.2	-
千代田区	694	517	74.5	30.9	507	1.9	1
中央区	2,316	1,823	78.7	31.0	1,754	3.8	1
港区	3,226	2,663	82.5	30.7	2,608	2.1	-
新宿区	3,066	2,415	78.8	31.1	2,286	5.3	3
文京区	2,250	1,874	83.3	31.0	1,780	5.0	3
台東区	1,944	1,505	77.4	31.0	1,462	2.9	1
墨田区	2,778	2,237	80.5	31.0	2,129	4.8	1
江東区	4,795	4,022	83.9	30.7	3,884	3.4	1
品川区	4,248	3,438	80.9	30.3	3,326	3.3	2
目黒区	2,967	2,443	82.3	29.8	2,296	6.0	1
大田区	6,459	4,896	75.8	30.6	4,676	4.5	2
世田谷区	7,824	6,376	81.5	31.1	6,015	5.7	7
渋谷区	2,428	1,953	80.4	30.5	1,810	7.3	2
中野区	3,035	2,410	79.4	31.0	2,039	15.4	2
杉並区	4,950	3,978	80.4	31.6	3,224	19.0	3
豊島区	2,605	1,984	76.2	30.8	1,858	6.4	6
北区	3,265	2,497	76.5	30.7	2,415	3.3	3
荒川区	2,043	1,501	73.5	31.1	1,433	4.5	-
板橋区	4,726	3,833	81.1	31.5	3,713	3.1	2
練馬区	5,935	4,518	76.1	31.3	4,183	7.4	1
足立区	5,185	4,123	79.5	31.2	3,910	5.2	3
葛飾区	3,671	2,991	81.5	31.3	2,676	10.5	6
江戸川区	5,916	4,765	80.5	31.3	4,128	13.4	8
八王子市	3,398	2,826	83.2	30.9	2,600	8.0	3
立川市	1,425	1,259	88.4	31.1	1,212	3.7	1
武蔵野市	1,225	1,059	86.4	31.1	961	9.3	2
三鷹市	1,517	1,323	87.2	31.4	1,227	7.3	2
青梅市	711	648	91.1	30.0	627	3.2	-
府中市	1,927	1,676	87.0	31.0	1,618	3.5	-
昭島市	843	801	95.0	31.4	751	6.2	-
調布市	1,976	1,662	84.1	31.7	1,554	6.5	2
町田市	2,723	1,689	62.0	30.1	1,478	12.5	-
小金井市	1,085	959	88.4	31.2	866	9.7	1
小平市	1,528	1,338	87.6	31.2	1,271	5.0	-
日野市	1,402	1,247	88.9	31.1	1,196	4.1	-
東村山市	960	672	70.0	31.6	645	4.0	1
国分寺市	995	826	83.0	31.3	795	3.8	1
国立市	551	470	85.3	31.2	453	3.6	2
福生市	420	384	91.4	31.3	366	4.7	1
狛江市	696	528	75.9	31.6	492	6.8	4
東大和市	608	535	88.0	31.6	522	2.4	-
清瀬市	497	263	52.9	32.0	256	2.7	-
東久留米市	775	632	81.5	31.7	607	4.0	1
武蔵村山市	481	446	92.7	31.8	434	2.7	1
多摩市	923	757	82.0	30.7	692	8.6	1
稲城市	757	629	83.1	30.5	597	5.1	-
羽村市	377	324	85.9	30.7	294	9.3	-
あきる野市	475	414	87.2	30.7	404	2.4	-
西東京市	1,503	1,165	77.5	31.1	1,108	4.9	1
瑞穂町	171	153	89.5	31.0	147	3.9	-
日の出町	92	84	91.3	30.8	84	0.0	-
檜原村	8	10	125.0	32.0	9	10.0	-
奥多摩町	14	17	121.4	30.0	15	11.8	-
大島町	49	30	61.2	30.4	27	10.0	-
利島村	6	2	33.3	30.5	2	0.0	-
新島村	16	11	68.8	32.1	11	0.0	-
神津島村	12	5	41.7	32.4	3	40.0	-
三宅村	21	16	76.2	31.8	15	6.3	-
御蔵島村	4	3	75.0	29.7	3	0.0	-
八丈町	53	42	79.2	34.2	35	16.7	-
青ヶ島村	2	2	100.0	31.5	2	0.0	-
小笠原村	24	5	20.8	31.6	5	0.0	-

注) 受診票受理数は、平成30年度中に東京都国民健康保険団体連合会で受理した受診票数である。

表3-9 妊婦健康診査実施状況 (9回目)

区市町村	9 回 目						
	対象者数 (妊婦届出数)	受診票 受理数	受診率 (%)	平均 受診週数	結果		
					異常なし C	有所見率 (%) (B-C)/B	要訪問 (区市町村への 連絡事項)
A	B	B/A					
東京都総数	116,576	85,534	73.4	32.9	80,124	6.3	59
区	86,326	62,375	72.3	32.9	58,273	6.6	43
市	30,063	23,046	76.7	33.0	21,754	5.6	16
島	187	113	60.4	34.0	97	14.2	-
千代田区	694	478	68.9	32.8	465	2.7	-
中央区	2,316	1,633	70.5	33.0	1,580	3.2	1
港区	3,226	2,480	76.9	32.6	2,437	1.7	1
新宿区	3,066	2,183	71.2	32.9	2,052	6.0	3
文京区	2,250	1,697	75.4	32.8	1,628	4.1	2
台東区	1,944	1,357	69.8	32.9	1,326	2.3	2
墨田区	2,778	2,030	73.1	32.9	1,945	4.2	-
江東区	4,795	3,683	76.8	32.7	3,571	3.0	3
品川区	4,248	3,080	72.5	32.2	2,983	3.1	3
目黒区	2,967	2,273	76.6	31.6	2,145	5.6	1
大田区	6,459	4,401	68.1	32.6	4,220	4.1	2
世田谷区	7,824	5,786	74.0	33.0	5,519	4.6	3
渋谷区	2,428	1,793	73.8	32.3	1,680	6.3	2
中野区	3,035	2,155	71.0	32.9	1,857	13.8	1
杉並区	4,950	3,568	72.1	33.5	2,890	19.0	3
豊島区	2,605	1,811	69.5	32.6	1,716	5.2	3
北区	3,265	2,204	67.5	32.6	2,122	3.7	1
荒川区	2,043	1,366	66.9	33.1	1,292	5.4	-
板橋区	4,726	3,483	73.7	33.4	3,389	2.7	3
練馬区	5,935	4,048	68.2	33.3	3,776	6.7	1
足立区	5,185	3,752	72.4	33.1	3,541	5.6	2
葛飾区	3,671	2,759	75.2	33.3	2,454	11.1	3
江戸川区	5,916	4,355	73.6	33.3	3,685	15.4	3
八王子市	3,398	2,668	78.5	32.9	2,503	6.2	2
立川市	1,425	1,172	82.2	33.0	1,134	3.2	1
武蔵野市	1,225	926	75.6	33.0	825	10.9	2
三鷹市	1,517	1,208	79.6	33.4	1,120	7.3	-
青梅市	711	630	88.6	31.9	614	2.5	2
府中市	1,927	1,571	81.5	32.9	1,532	2.5	-
昭島市	843	746	88.5	33.2	728	2.4	-
調布市	1,976	1,539	77.9	33.6	1,401	9.0	2
町田市	2,723	1,590	58.4	31.9	1,415	11.0	-
小金井市	1,085	842	77.6	33.0	754	10.5	-
小平市	1,528	1,227	80.3	33.2	1,177	4.1	-
日野市	1,402	1,153	82.2	33.1	1,131	1.9	1
東村山市	960	612	63.8	33.5	589	3.8	-
国分寺市	995	760	76.4	33.2	726	4.5	1
国立市	551	450	81.7	33.1	433	3.8	-
福生市	420	367	87.4	33.2	347	5.4	-
狛江市	696	491	70.5	33.6	453	7.7	2
東大和市	608	502	82.6	33.5	480	4.4	3
清瀬市	497	245	49.3	33.8	239	2.4	-
東久留米市	775	598	77.2	33.7	572	4.3	-
武蔵村山市	481	411	85.4	33.7	400	2.7	-
多摩市	923	716	77.6	32.6	684	4.5	-
稲城市	757	591	78.1	32.6	562	4.9	-
羽村市	377	299	79.3	32.5	279	6.7	-
あきる野市	475	397	83.6	32.5	383	3.5	-
西東京市	1,503	1,079	71.8	33.0	1,029	4.6	-
瑞穂町	171	151	88.3	32.9	141	6.6	-
日の出町	92	80	87.0	32.2	80	0.0	-
檜原村	8	8	100.0	33.9	7	12.5	-
奥多摩町	14	17	121.4	31.9	16	5.9	-
大島町	49	28	57.1	32.2	26	7.1	-
利島村	6	2	33.3	32.5	2	0.0	-
新島村	16	10	62.5	34.3	9	10.0	-
神津島村	12	6	50.0	33.2	5	16.7	-
三宅村	21	17	81.0	33.6	16	5.9	-
御蔵島村	4	3	75.0	31.7	3	0.0	-
八丈町	53	42	79.2	35.7	31	26.2	-
青ヶ島村	2	1	50.0	32.0	1	0.0	-
小笠原村	24	4	16.7	34.0	4	0.0	-

注) 受診票受理数は、平成30年度中に東京都国民健康保険団体連合会で受理した受診票数である。

表3-10 妊婦健康診査実施状況 (10回目)

区市町村	10回目						
	対象者数 (妊婦届出数)	受診票 受理数	受診率 (%)	平均 受診週数	結果		
					異常なし C	有所見率 (%) (B-C)/B	要訪問 (区市町村への 連絡事項)
A	B	B/A					
東京都総数	116,576	78,624	67.4	34.7	73,610	6.4	82
区	86,326	56,916	65.9	34.7	53,128	6.7	66
市	30,063	21,601	71.9	34.8	20,379	5.7	16
島	187	107	57.2	35.6	103	3.7	-
千代田区	694	433	62.4	34.7	424	2.1	-
中央区	2,316	1,439	62.1	34.7	1,395	3.1	2
港区	3,226	2,294	71.1	34.4	2,253	1.8	4
新宿区	3,066	1,988	64.8	34.7	1,888	5.0	1
文京区	2,250	1,523	67.7	34.7	1,470	3.5	4
台東区	1,944	1,232	63.4	34.8	1,198	2.8	1
墨田区	2,778	1,860	67.0	34.8	1,723	7.4	1
江東区	4,795	3,401	70.9	34.6	3,281	3.5	4
品川区	4,248	2,775	65.3	34.1	2,709	2.4	3
目黒区	2,967	2,059	69.4	33.3	1,962	4.7	2
大田区	6,459	4,010	62.1	34.5	3,827	4.6	1
世田谷区	7,824	5,253	67.1	34.8	4,995	4.9	9
渋谷区	2,428	1,597	65.8	34.1	1,504	5.8	4
中野区	3,035	1,967	64.8	34.7	1,735	11.8	4
杉並区	4,950	3,240	65.5	35.2	2,571	20.6	4
豊島区	2,605	1,659	63.7	34.5	1,579	4.8	5
北区	3,265	1,968	60.3	34.5	1,896	3.7	4
荒川区	2,043	1,234	60.4	34.9	1,182	4.2	2
板橋区	4,726	3,216	68.0	35.2	3,127	2.8	2
練馬区	5,935	3,756	63.3	35.0	3,508	6.6	1
足立区	5,185	3,470	66.9	35.0	3,218	7.3	1
葛飾区	3,671	2,561	69.8	34.9	2,294	10.4	2
江戸川区	5,916	3,981	67.3	35.0	3,389	14.9	5
八王子市	3,398	2,544	74.9	34.6	2,458	3.4	3
立川市	1,425	1,100	77.2	34.8	1,071	2.6	-
武蔵野市	1,225	826	67.4	34.8	733	11.3	-
三鷹市	1,517	1,112	73.3	35.1	1,030	7.4	1
青梅市	711	593	83.4	33.9	573	3.4	1
府中市	1,927	1,471	76.3	34.8	1,427	3.0	2
昭島市	843	720	85.4	34.9	691	4.0	-
調布市	1,976	1,404	71.1	35.4	1,274	9.3	-
町田市	2,723	1,484	54.5	33.9	1,292	12.9	-
小金井市	1,085	789	72.7	34.8	711	9.9	1
小平市	1,528	1,166	76.3	35.0	1,104	5.3	1
日野市	1,402	1,105	78.8	34.7	1,078	2.4	1
東村山市	960	590	61.5	35.3	563	4.6	-
国分寺市	995	686	68.9	35.0	655	4.5	-
国立市	551	438	79.5	34.8	427	2.5	1
福生市	420	340	81.0	35.0	308	9.4	1
狛江市	696	451	64.8	35.3	423	6.2	2
東大和市	608	470	77.3	35.3	456	3.0	-
清瀬市	497	236	47.5	35.4	229	3.0	-
東久留米市	775	563	72.6	35.5	540	4.1	1
武蔵村山市	481	390	81.1	35.4	380	2.6	1
多摩市	923	676	73.2	34.5	653	3.4	-
稲城市	757	532	70.3	34.4	508	4.5	-
羽村市	377	286	75.9	34.5	258	9.8	-
あきる野市	475	386	81.3	34.4	378	2.1	-
西東京市	1,503	998	66.4	34.8	925	7.3	-
瑞穂町	171	147	86.0	34.8	137	6.8	-
日の出町	92	75	81.5	34.3	74	1.3	-
檜原村	8	6	75.0	35.2	6	0.0	-
奥多摩町	14	17	121.4	33.9	17	0.0	-
大島町	49	26	53.1	34.3	24	7.7	-
利島村	6	2	33.3	34.5	2	0.0	-
新島村	16	9	56.3	35.7	9	0.0	-
神津島村	12	4	33.3	35.5	3	25.0	-
三宅村	21	17	81.0	35.3	17	0.0	-
御蔵島村	4	3	75.0	33.7	3	0.0	-
八丈町	53	41	77.4	36.8	40	2.4	-
青ヶ島村	2	1	50.0	34.0	1	0.0	-
小笠原村	24	4	16.7	35.5	4	0.0	-

注) 受診票受理数は、平成30年度中に東京都国民健康保険団体連合会で受理した受診票数である。

表3-11 妊婦健康診査実施状況 (11回目)

区市町村	11回目						
	対象者数 (妊婦届出数)	受診票 受理数	受診率 (%)	平均 受診週数	結果		
					異常なし C	有所見率 (%) (B-C)/B	要訪問 (区市町村への 連絡事項)
A	B	B/A					
東京都総数	116,576	71,725	61.5	36.1	67,837	5.4	89
区	86,326	51,669	59.9	36.1	48,733	5.7	71
市	30,063	19,959	66.4	36.1	19,010	4.8	18
島	187	97	51.9	36.9	94	3.1	-
千代田区	694	381	54.9	36.0	373	2.1	-
中央区	2,316	1,321	57.0	36.2	1,279	3.2	2
港区	3,226	2,070	64.2	35.8	2,047	1.1	3
新宿区	3,066	1,796	58.6	36.1	1,722	4.1	4
文京区	2,250	1,422	63.2	36.1	1,381	2.9	3
台東区	1,944	1,119	57.6	36.2	1,082	3.3	1
墨田区	2,778	1,694	61.0	36.3	1,582	6.6	2
江東区	4,795	3,143	65.5	36.0	3,044	3.1	3
品川区	4,248	2,519	59.3	35.7	2,464	2.2	6
目黒区	2,967	1,860	62.7	34.9	1,792	3.7	1
大田区	6,459	3,664	56.7	36.0	3,515	4.1	3
世田谷区	7,824	4,806	61.4	36.2	4,548	5.4	8
渋谷区	2,428	1,464	60.3	35.6	1,407	3.9	5
中野区	3,035	1,769	58.3	36.0	1,603	9.4	3
杉並区	4,950	2,795	56.5	36.4	2,322	16.9	2
豊島区	2,605	1,509	57.9	35.9	1,436	4.8	6
北区	3,265	1,812	55.5	35.8	1,759	2.9	3
荒川区	2,043	1,147	56.1	36.3	1,074	6.4	-
板橋区	4,726	2,923	61.8	36.4	2,869	1.8	4
練馬区	5,935	3,367	56.7	36.3	3,185	5.4	2
足立区	5,185	3,190	61.5	36.2	3,030	5.0	1
葛飾区	3,671	2,329	63.4	36.2	2,124	8.8	3
江戸川区	5,916	3,569	60.3	36.3	3,095	13.3	6
八王子市	3,398	2,349	69.1	35.9	2,268	3.4	2
立川市	1,425	1,019	71.5	36.1	998	2.1	1
武蔵野市	1,225	750	61.2	36.1	680	9.3	-
三鷹市	1,517	994	65.5	36.4	932	6.2	1
青梅市	711	566	79.6	35.5	543	4.1	1
府中市	1,927	1,391	72.2	36.1	1,371	1.4	3
昭島市	843	680	80.7	36.2	659	3.1	1
調布市	1,976	1,257	63.6	36.6	1,178	6.3	1
町田市	2,723	1,415	52.0	35.5	1,251	11.6	2
小金井市	1,085	716	66.0	36.2	649	9.4	-
小平市	1,528	1,059	69.3	36.2	1,009	4.7	1
日野市	1,402	1,050	74.9	36.0	1,034	1.5	-
東村山市	960	523	54.5	36.5	500	4.4	1
国分寺市	995	630	63.3	36.2	601	4.6	1
国立市	551	401	72.8	36.1	384	4.2	2
福生市	420	327	77.9	36.2	296	9.5	-
狛江市	696	412	59.2	36.5	382	7.3	-
東大和市	608	443	72.9	36.6	435	1.8	1
清瀬市	497	212	42.7	36.7	207	2.4	-
東久留米市	775	507	65.4	36.7	486	4.1	-
武蔵村山市	481	343	71.3	36.6	335	2.3	-
多摩市	923	619	67.1	35.9	611	1.3	-
稲城市	757	498	65.8	35.9	478	4.0	-
羽村市	377	280	74.3	35.8	259	7.5	-
あきる野市	475	376	79.2	35.8	371	1.3	-
西東京市	1,503	906	60.3	36.1	866	4.4	-
瑞穂町	171	142	83.0	36.2	134	5.6	-
日の出町	92	71	77.2	35.7	70	1.4	-
檜原村	8	6	75.0	36.2	6	0.0	-
奥多摩町	14	17	121.4	35.6	17	0.0	-
大島村	49	23	46.9	36.0	22	4.3	-
利島村	6	2	33.3	36.0	2	0.0	-
新島村	16	9	56.3	36.8	9	0.0	-
神津島村	12	3	25.0	36.0	2	33.3	-
三宅村	21	12	57.1	36.3	12	0.0	-
御蔵島村	4	2	50.0	35.5	2	0.0	-
八丈町	53	41	77.4	37.9	40	2.4	-
青ヶ島村	2	1	50.0	36.0	1	0.0	-
小笠原村	24	4	16.7	36.5	4	0.0	-

注) 受診票受理数は、平成30年度中に東京都国民健康保険団体連合会で受理した受診票数である。

表3-12 妊婦健康診査実施状況 (12回目)

区市町村	12回目						
	対象者数 (妊婦届出数)	受診票 受理数	受診率 (%)	平均 受診週数	結果		
					異常なし C	有所見率 (%) (B-C)/B	要訪問 (区市町村への 連絡事項)
A	B	B/A					
東京都総数	116,576	60,306	51.7	37.1	57,940	3.9	56
区	86,326	43,206	50.0	37.1	41,488	4.0	42
市	30,063	17,022	56.6	37.1	16,378	3.8	14
島	187	78	41.7	37.8	74	5.1	-
千代田区	694	312	45.0	37.0	307	1.6	-
中央区	2,316	1,098	47.4	37.2	1,073	2.3	-
港区	3,226	1,730	53.6	36.8	1,712	1.0	-
新宿区	3,066	1,487	48.5	36.9	1,439	3.2	2
文京区	2,250	1,198	53.2	37.1	1,179	1.6	4
台東区	1,944	969	49.8	37.1	951	1.9	1
墨田区	2,778	1,458	52.5	37.2	1,419	2.7	2
江東区	4,795	2,673	55.7	37.1	2,637	1.3	-
品川区	4,248	2,148	50.6	36.8	2,098	2.3	3
目黒区	2,967	1,620	54.6	36.1	1,571	3.0	1
大田区	6,459	3,106	48.1	37.1	3,030	2.4	5
世田谷区	7,824	3,973	50.8	37.2	3,879	2.4	4
渋谷区	2,428	1,293	53.3	36.6	1,254	3.0	-
中野区	3,035	1,416	46.7	37.0	1,309	7.6	-
杉並区	4,950	2,096	42.3	37.4	1,834	12.5	2
豊島区	2,605	1,299	49.9	36.8	1,254	3.5	6
北区	3,265	1,581	48.4	36.8	1,551	1.9	1
荒川区	2,043	964	47.2	37.2	936	2.9	1
板橋区	4,726	2,399	50.8	37.4	2,352	2.0	3
練馬区	5,935	2,781	46.9	37.3	2,676	3.8	1
足立区	5,185	2,737	52.8	37.2	2,670	2.4	1
葛飾区	3,671	1,950	53.1	37.2	1,785	8.5	3
江戸川区	5,916	2,918	49.3	37.3	2,572	11.9	2
八王子市	3,398	2,041	60.1	36.9	1,995	2.3	1
立川市	1,425	881	61.8	37.1	858	2.6	-
武蔵野市	1,225	623	50.9	37.1	576	7.5	-
三鷹市	1,517	805	53.1	37.3	767	4.7	-
青梅市	711	508	71.4	36.7	487	4.1	-
府中市	1,927	1,208	62.7	37.1	1,181	2.2	-
昭島市	843	602	71.4	37.2	589	2.2	1
調布市	1,976	1,014	51.3	37.5	978	3.6	2
町田市	2,723	1,294	47.5	36.7	1,181	8.7	-
小金井市	1,085	594	54.7	37.1	547	7.9	1
小平市	1,528	918	60.1	37.1	876	4.6	1
日野市	1,402	893	63.7	36.9	879	1.6	3
東村山市	960	412	42.9	37.4	403	2.2	-
国分寺市	995	510	51.3	37.2	493	3.3	1
国立市	551	336	61.0	37.1	322	4.2	1
福生市	420	299	71.2	37.0	282	5.7	-
狛江市	696	349	50.1	37.4	336	3.7	1
東大和市	608	354	58.2	37.5	349	1.4	-
清瀬市	497	172	34.6	37.7	170	1.2	-
東久留米市	775	405	52.3	37.5	395	2.5	-
武蔵村山市	481	280	58.2	37.5	274	2.1	-
多摩市	923	533	57.7	36.9	522	2.1	-
稲城市	757	420	55.5	36.9	404	3.8	1
羽村市	377	253	67.1	37.0	233	7.9	-
あきる野市	475	348	73.3	36.9	339	2.6	-
西東京市	1,503	754	50.2	37.1	733	2.8	1
瑞穂町	171	131	76.6	37.2	125	4.6	-
日の出町	92	62	67.4	36.7	61	1.6	-
檜原村	8	7	87.5	37.0	7	0.0	-
奥多摩町	14	16	114.3	36.6	16	0.0	-
大島町	49	18	36.7	36.9	17	5.6	-
利島村	6	1	16.7	37.0	1	0.0	-
新島村	16	8	50.0	37.8	7	12.5	-
神津島村	12	4	33.3	37.5	3	25.0	-
三宅村	21	10	47.6	37.2	10	0.0	-
御蔵島村	4	2	50.0	36.5	2	0.0	-
八丈町	53	29	54.7	38.8	28	3.4	-
青ヶ島村	2	1	50.0	37.0	1	0.0	-
小笠原村	24	5	20.8	37.2	5	0.0	-

注) 受診票受理数は、平成30年度中に東京都国民健康保険団体連合会で受理した受診票数である。

表3-13 妊婦健康診査実施状況 (13回目)

区市町村	13回目						
	対象者数 (妊婦届出数)	受診票 受理数	受診率 (%)	平均 受診週数	結果		
					異常なし C	有所見率 (%) (B-C)/B	要訪問 (区市町村への 連絡事項)
A	B	B/A					
東京都総数	116,576	43,522	37.3	37.9	42,078	3.3	34
区	86,326	31,113	36.0	37.9	30,052	3.4	24
市	30,063	12,360	41.1	37.9	11,980	3.1	10
島	187	49	26.2	38.5	46	6.1	-
千代田区	694	211	30.4	37.8	208	1.4	-
中央区	2,316	768	33.2	38.1	756	1.6	-
港区	3,226	1,267	39.3	37.6	1,259	0.6	2
新宿区	3,066	1,046	34.1	37.8	1,018	2.7	1
文京区	2,250	852	37.9	38.1	841	1.3	1
台東区	1,944	701	36.1	37.8	695	0.9	-
墨田区	2,778	1,042	37.5	38.0	1,026	1.5	-
江東区	4,795	1,937	40.4	37.9	1,914	1.2	-
品川区	4,248	1,621	38.2	37.7	1,593	1.7	2
目黒区	2,967	1,282	43.2	37.0	1,251	2.4	1
大田区	6,459	2,246	34.8	38.0	2,202	2.0	1
世田谷区	7,824	2,831	36.2	38.0	2,785	1.6	6
渋谷区	2,428	993	40.9	37.5	968	2.5	-
中野区	3,035	970	32.0	37.8	907	6.5	2
杉並区	4,950	1,322	26.7	38.1	1,182	10.6	-
豊島区	2,605	991	38.0	37.7	962	2.9	3
北区	3,265	1,239	37.9	37.6	1,212	2.2	-
荒川区	2,043	693	33.9	38.0	676	2.5	-
板橋区	4,726	1,669	35.3	38.2	1,644	1.5	1
練馬区	5,935	1,907	32.1	38.1	1,857	2.6	2
足立区	5,185	1,978	38.1	38.1	1,944	1.7	1
葛飾区	3,671	1,383	37.7	38.0	1,264	8.6	1
江戸川区	5,916	2,164	36.6	38.1	1,888	12.8	-
八王子市	3,398	1,518	44.7	37.7	1,495	1.5	1
立川市	1,425	644	45.2	38.0	634	1.6	2
武蔵野市	1,225	428	34.9	37.9	408	4.7	-
三鷹市	1,517	559	36.8	38.1	535	4.3	-
青梅市	711	400	56.3	37.7	386	3.5	-
府中市	1,927	878	45.6	38.0	865	1.5	2
昭島市	843	475	56.3	38.1	465	2.1	1
調布市	1,976	680	34.4	38.3	655	3.7	-
町田市	2,723	1,007	37.0	37.6	933	7.3	1
小金井市	1,085	422	38.9	38.0	393	6.9	-
小平市	1,528	635	41.6	38.1	613	3.5	-
日野市	1,402	643	45.9	37.9	636	1.1	-
東村山市	960	290	30.2	38.2	287	1.0	1
国分寺市	995	353	35.5	38.0	341	3.4	1
国立市	551	241	43.7	37.9	231	4.1	-
福生市	420	239	56.9	38.0	220	7.9	-
狛江市	696	239	34.3	38.2	233	2.5	-
東大和市	608	239	39.3	38.3	237	0.8	-
清瀬市	497	115	23.1	38.6	112	2.6	-
東久留米市	775	270	34.8	38.3	267	1.1	-
武蔵村山市	481	206	42.8	38.3	204	1.0	-
多摩市	923	391	42.4	37.7	384	1.8	-
稲城市	757	301	39.8	37.8	292	3.0	-
羽村市	377	203	53.8	37.9	195	3.9	-
あきる野市	475	265	55.8	37.7	260	1.9	1
西東京市	1,503	551	36.7	37.9	539	2.2	-
瑞穂町	171	107	62.6	38.1	101	5.6	-
日の出町	92	46	50.0	37.9	45	2.2	-
檜原村	8	3	37.5	38.3	3	0.0	-
奥多摩町	14	12	85.7	37.5	11	8.3	-
大島町	49	15	30.6	38.1	14	6.7	-
利島村	6	1	16.7	38.0	1	0.0	-
新島村	16	4	25.0	39.0	4	0.0	-
神津島村	12	1	8.3	39.0	1	0.0	-
三宅村	21	8	38.1	38.0	8	0.0	-
御蔵島村	4	1	25.0	37.0	1.0	0.0	-
八丈町	53	14	26.4	39.6	12	14.3	-
青ヶ島村	2	1	50.0	38.0	1	0.0	-
小笠原村	24	4	16.7	37.8	4	0.0	-

注) 受診票受理数は、平成30年度中に東京都国民健康保険団体連合会で受理した受診票数である。

表3-14 妊婦健康診査実施状況 (14回目)

区市町村	14 回 目						
	対象者数 (妊婦届出数)	受診票 受理数	受診率 (%)	平均 受診週数	結果		
					異常なし C	有所見率 (%) (B-C)/B	要訪問 (区市町村への 連絡事項)
A	B	B/A					
東京都総数	116,576	26,026	22.3	38.6	25,183	3.2	27
区	86,326	18,617	21.6	38.6	18,017	3.2	22
市	30,063	7,382	24.6	38.6	7,141	3.3	5
島	187	27	14.4	39.0	25	7.4	-
千代田区	694	121	17.4	38.4	121	0.0	-
中央区	2,316	467	20.2	38.8	459	1.7	-
港区	3,226	756	23.4	38.1	749	0.9	-
新宿区	3,066	599	19.5	38.4	583	2.7	1
文京区	2,250	503	22.4	38.7	493	2.0	1
台東区	1,944	428	22.0	38.5	424	0.9	-
墨田区	2,778	607	21.9	38.8	596	1.8	-
江東区	4,795	1,148	23.9	38.7	1,132	1.4	1
品川区	4,248	1,059	24.9	38.3	1,040	1.8	1
目黒区	2,967	918	30.9	37.7	902	1.7	-
大田区	6,459	1,283	19.9	38.6	1,259	1.9	2
世田谷区	7,824	1,639	20.9	38.6	1,610	1.8	4
渋谷区	2,428	627	25.8	38.2	622	0.8	-
中野区	3,035	536	17.7	38.5	506	5.6	3
杉並区	4,950	700	14.1	38.8	629	10.1	1
豊島区	2,605	605	23.2	38.3	597	1.3	3
北区	3,265	866	26.5	38.4	858	0.9	1
荒川区	2,043	423	20.7	38.7	418	1.2	1
板橋区	4,726	969	20.5	38.8	954	1.5	-
練馬区	5,935	1,082	18.2	38.8	1,062	1.8	1
足立区	5,185	1,187	22.9	38.8	1,158	2.4	-
葛飾区	3,671	798	21.7	38.6	721	9.6	-
江戸川区	5,916	1,296	21.9	38.8	1,124	13.3	2
八王子市	3,398	949	27.9	38.4	935	1.5	1
立川市	1,425	421	29.5	38.7	412	2.1	-
武蔵野市	1,225	237	19.3	38.7	228	3.8	-
三鷹市	1,517	292	19.2	38.6	282	3.4	-
青梅市	711	269	37.8	38.5	257	4.5	-
府中市	1,927	515	26.7	38.7	505	1.9	-
昭島市	843	321	38.1	38.9	311	3.1	-
調布市	1,976	375	19.0	39.0	362	3.5	1
町田市	2,723	676	24.8	38.4	633	6.4	-
小金井市	1,085	232	21.4	38.7	213	8.2	-
小平市	1,528	358	23.4	38.7	350	2.2	-
日野市	1,402	360	25.7	38.6	359	0.3	2
東村山市	960	154	16.0	38.6	152	1.3	-
国分寺市	995	187	18.8	38.7	179	4.3	-
国立市	551	137	24.9	38.2	134	2.2	-
福生市	420	186	44.3	38.7	159	14.5	-
狛江市	696	138	19.8	39.0	130	5.8	-
東大和市	608	114	18.8	38.8	114	0.0	-
清瀬市	497	56	11.3	39.1	56	0.0	-
東久留米市	775	130	16.8	38.8	129	0.8	-
武蔵村山市	481	113	23.5	39.0	111	1.8	-
多摩市	923	224	24.3	38.4	220	1.8	-
稲城市	757	180	23.8	38.5	175	2.8	-
羽村市	377	132	35.0	38.6	122	-7.6	-
あきる野市	475	185	38.9	38.7	183	1.1	-
西東京市	1,503	331	22.0	38.5	323	2.4	1
瑞穂町	171	76	44.4	38.9	73	3.9	-
日の出町	92	24	26.1	38.9	24	0.0	-
檜原村	8	3	37.5	38.7	3	0.0	-
奥多摩町	14	7	50.0	38.1	7	0.0	-
大島町	49	10	20.4	38.7	9	10.0	-
利島村	6	-	-	-	-	-	-
新島村	16	3	18.8	39.3	3	0.0	-
神津島村	12	-	-	-	-	-	-
三宅村	21	3	14.3	38.3	3	0.0	-
御蔵島村	4	1	25.0	39.0	1.0	0.0	-
八丈町	53	6	11.3	39.5	5	16.7	-
青ヶ島村	2	1	50.0	39.0	1.0	0.0	-
小笠原村	24	3	12.5	39.3	3	0.0	-

注) 受診票受理数は、平成30年度中に東京都国民健康保険団体連合会で受理した受診票数である。

表4 妊婦超音波検査実施状況

区市町村	受診票 受理数	平均 受診週数	平均出産 予定年齢	総合判定		要訪問 (区市町村への 連絡事項)	受診票 交付枚数
				異常を 認めない	その他		
東京都総数	112,538	23.7	32.7	111,013	1,525	108	-
区	86,713	23.7	32.9	85,635	1,078	88	-
市	25,644	23.7	32.3	25,200	444	20	-
島	181	22.6	32.2	178	3	-	-
千代田区	1,025	25.3	33.4	1,022	3	-	2
中央区	1,903	21.9	33.7	1,895	8	1	1
港区	5,362	24.3	34.0	5,325	37	15	2
新宿区	6,682	25.9	32.9	6,629	53	10	3
文京区	5,202	24.7	33.5	5,179	23	1	3
台東区	2,868	23.5	32.8	2,861	7	1	2
墨田区	2,260	24.0	32.7	2,251	9	2	1
江東区	4,013	24.0	33.1	4,005	8	3	1
品川区	3,642	21.8	33.2	3,616	26	4	1
目黒区	2,412	22.8	33.7	2,381	31	4	1
大田区	5,221	24.5	32.4	5,124	97	12	1
世田谷区	6,899	21.2	33.6	6,842	57	4	1
渋谷区	1,970	21.6	33.8	1,960	10	-	1
中野区	2,396	22.7	32.8	2,321	75	1	1
杉並区	4,149	23.6	33.3	4,013	136	-	1
豊島区	2,048	23.7	32.6	2,027	21	1	1
北区	2,692	23.0	32.5	2,676	16	1	1
荒川区	1,523	23.4	32.9	1,512	11	2	1
板橋区	3,810	22.5	32.3	3,780	30	8	1
練馬区	4,993	21.4	32.7	4,931	62	9	1
足立区	8,125	24.5	31.7	8,059	66	2	2
葛飾区	3,136	24.4	31.8	3,023	113	4	1
江戸川区	4,382	27.0	31.8	4,203	179	3	1
八王子市	2,879	23.4	31.7	2,861	18	1	1
立川市	1,367	25.1	32.0	1,354	13	3	1
武蔵野市	1,031	24.5	33.4	988	43	-	1
鷹取市	1,370	24.2	33.4	1,335	35	-	1
青梅市	646	27.4	31.0	646	-	-	1
府中市	1,774	19.2	32.3	1,766	8	1	1
昭島市	738	27.0	31.7	733	5	-	1
調布市	1,721	25.8	32.8	1,649	72	1	1
町田市	1,730	26.3	32.2	1,651	79	-	1
小金井市	1,036	16.5	32.9	1,026	10	1	1
小平市	1,320	21.1	32.6	1,301	19	3	1
日野市	1,321	24.3	32.3	1,316	5	1	1
東村山市	722	25.1	32.2	702	20	3	1
国分寺市	894	22.4	32.9	889	5	-	1
国立市	531	21.5	32.9	520	11	1	1
福生市	394	23.0	30.4	392	2	-	1
狛江市	599	23.4	33.0	561	38	-	1
東大和市	574	18.4	31.2	573	1	-	1
清瀬市	294	23.7	31.9	284	10	-	1
東久留米市	658	28.3	32.0	651	7	-	1
武蔵村山市	460	23.2	30.3	458	2	-	1
多摩市	755	26.7	32.8	748	7	1	1
稲城市	641	24.3	32.5	628	13	-	1
稲羽市	348	24.6	30.9	346	2	1	1
あきる野市	406	25.6	30.8	403	3	-	1
西東京市	1,158	25.0	32.4	1,143	15	2	1
瑞穂町	164	23.1	30.7	164	-	1	1
日の出町	83	26.4	31.1	82	1	-	1
増原村	10	27.6	36.0	10	-	-	2
奥多摩町	20	25.5	31.3	20	-	-	1
大島町	33	24.6	32.4	33	-	-	1
利島村	3	18.3	34.7	3	-	-	1
新島村	32	24.0	33.1	32	-	-	4
神津島村	22	20.8	32.9	21	1	-	4
三宅村	22	17.9	32.0	20	2	-	1
御蔵島村	3	20.3	33.7	3	-	-	1
八丈町	45	28.4	30.7	45	-	-	1
青ヶ島村	2	26.0	36.5	2	-	-	1
小笠原村	19	11.0	32.3	19	-	-	1

※ 受診票受理数は、平成30年度中に東京都国民健康保険団体連合会で受理した受診票数である。

表5 妊婦子宮頸がん検診実施状況

区市町村	受診票 受理数	平均 受診週数	平均出産 予定年齢	総合判定		要訪問 (区市町村への 連絡事項)
				異常を 認めない	その他	
東京都総数	94,983	10.9	32.6	93,616	1,367	96
都区部	69,098	10.9	32.7	68,053	1,045	77
市郡部	25,729	11.1	32.2	25,408	321	19
島部	156	11.9	32.3	155	1	-
千代田区	560	10.8	33.3	559	1	1
中央区	1,858	10.8	33.7	1,803	55	-
港区	2,273	11.1	33.9	2,249	24	2
新宿区	2,639	11.2	32.8	2,612	27	6
文京区	1,886	10.9	33.5	1,881	5	3
台東区	1,640	10.8	32.6	1,628	12	1
墨田区	2,369	10.7	32.5	2,341	28	-
江東区	3,727	11.8	33.1	3,710	17	6
品川区	3,110	10.4	33.0	3,060	50	4
目黒区	2,383	10.5	33.4	2,317	66	1
大田区	4,995	10.6	32.2	4,912	83	8
世田谷区	6,048	10.8	33.4	5,836	212	5
渋谷区	2,038	10.5	33.6	2,009	29	2
中野区	2,702	10.7	32.8	2,677	25	3
杉並区	4,425	11.1	33.1	4,340	85	5
豊島区	2,223	10.7	32.3	2,184	39	2
北区	2,809	10.9	32.5	2,776	33	2
荒川区	1,700	11.1	32.6	1,679	21	4
板橋区	4,220	11.1	32.2	4,157	63	1
練馬区	4,677	10.7	32.7	4,630	47	8
足立区	4,548	11.1	31.6	4,496	52	3
葛飾区	3,326	10.7	31.2	3,286	40	7
江戸川区	2,942	11.6	32.0	2,911	31	3
八王子市	3,005	11.1	31.8	2,979	26	2
立川市	1,320	10.8	32.0	1,309	11	2
武蔵野市	1,123	11.1	33.3	1,104	19	1
三鷹市	1,368	11.4	33.2	1,342	26	2
青梅市	591	10.8	30.8	586	5	1
府中市	1,807	10.9	32.3	1,800	7	1
昭島市	786	11.0	31.5	775	11	-
調布市	1,790	11.2	32.7	1,741	49	4
町田市	1,593	10.3	32.2	1,566	27	1
小金井市	1,028	11.1	32.8	1,014	14	1
小平市	1,378	11.0	32.5	1,368	10	-
日野市	1,132	11.1	32.4	1,124	8	2
東村山市	726	11.9	32.1	720	6	-
国分寺市	886	11.8	32.8	879	7	-
国立市	489	11.8	32.7	485	4	1
福生市	383	11.0	30.2	378	5	-
狛江市	573	11.2	33.0	563	10	1
東大和市	556	11.1	31.2	552	4	-
清瀬市	318	10.7	31.8	305	13	-
東久留米市	707	11.3	32.2	693	14	-
武蔵村山市	451	11.5	30.4	449	2	-
多摩市	800	10.5	32.7	796	4	-
稲城市	639	11.2	32.5	636	3	-
羽村市	324	10.4	30.5	317	7	-
あきる野市	413	10.0	30.9	405	8	-
西東京市	1,294	11.2	32.4	1,277	17	-
瑞穂町	156	10.9	30.2	153	3	-
日の出町	74	10.0	31.2	74	-	-
檜原村	6	8.8	31.6	6	-	-
奥多摩町	13	10.8	31.8	12	1	-
大島町	44	11.7	32.5	44	-	-
利島村	3	10.3	34.7	3	-	-
新島村	9	10.8	33.9	9	-	-
神津島村	8	11.6	33.4	7	1	-
三宅村	17	12.7	31.6	17	-	-
御蔵島村	4	11.8	32.5	4	-	-
八丈町	51	12.0	31.4	51	-	-
青ヶ島村	1	9.0	32.0	1	-	-
小笠原村	19	11.9	33.4	19	-	-

※ 受診票受理数は、平成30年度中に東京都国民健康保険団体連合会で受理した受診票数である。

表9 3～4か月児健康診査受診状況

区市町村	実施回数	対象者数 (通知発送数)	受診者数	受診率 (%)	有所見者 実数	有所見率 (%)
		A	B	B/A	C	C/B
東京都総数	2,784	111,067	106,853	96.2	36,055	33.7
区	2,010	80,446	76,894	95.6	26,338	34.3
市	715	30,451	29,791	97.8	9,657	32.4
島	59	170	168	98.8	60	35.7
千代田区	18	612	574	93.8	131	22.8
中央区	48	2,128	1,951	91.7	529	27.1
港区	12	3,022	2,817	93.2	277	9.8
新宿区	48	2,575	2,380	92.4	872	36.6
文京区	60	2,093	2,038	97.4	637	31.3
台東区	48	1,638	1,566	95.6	420	26.8
墨田区	72	2,475	2,393	96.7	657	27.5
江東区	144	4,677	4,501	96.2	1,384	30.7
品川区	84	3,818	3,674	96.2	1,201	32.7
目黒区	48	2,502	2,338	93.4	635	27.2
大田区	114	5,924	5,752	97.1	1,855	32.2
世田谷区	148	7,528	7,164	95.2	2,851	39.8
渋谷区	48	2,027	1,782	87.9	650	36.5
中野区	48	2,513	2,448	97.4	1,327	54.2
杉並区	120	4,602	4,506	97.9	1,460	32.4
豊島区	48	2,142	2,002	93.5	700	35.0
北区	72	2,941	2,818	95.8	1,320	46.8
荒川区	36	1,692	1,651	97.6	441	26.7
板橋区	156	4,643	4,393	94.6	1,897	43.2
練馬区	168	6,098	5,821	95.5	2,248	38.6
足立区	170	5,227	5,047	96.6	1,639	32.5
葛飾区	108	3,671	3,470	94.5	1,257	36.2
江戸川区	192	5,898	5,808	98.5	1,950	33.6
八王子市	72	3,407	3,296	96.7	1,488	45.1
立川市	24	1,473	1,458	99.0	235	16.1
武蔵野市	24	1,204	1,205	100.1	505	41.9
三鷹市	24	1,559	1,523	97.7	472	31.0
青梅市	24	682	671	98.4	128	19.1
府中市	36	2,013	1,988	98.8	532	26.8
昭島市	24	854	840	98.4	344	41.0
調布市	36	1,977	1,974	99.8	766	38.8
町田市	60	2,700	2,626	97.3	664	25.3
小金井市	24	1,089	1,041	95.6	374	35.9
小平市	24	1,593	1,585	99.5	517	32.6
日野市	36	1,458	1,396	95.7	493	35.3
東村山市	18	981	966	98.5	154	15.9
国分寺市	24	1,002	984	98.2	305	31.0
国立市	24	586	579	98.8	294	50.8
福生市	12	399	383	96.0	123	32.1
狛江市	24	681	659	96.8	196	29.7
東大和市	18	656	629	95.9	164	26.1
清瀬市	12	483	470	97.3	122	26.0
東久留米市	15	796	785	98.6	276	35.2
武蔵村山市	18	546	521	95.4	151	29.0
多摩市	24	916	884	96.5	193	21.8
稲城市	24	755	746	98.8	246	33.0
羽村市	12	346	324	93.6	76	23.5
あきる野市	24	486	480	98.8	220	45.8
西東京市	28	1,482	1,476	99.6	532	36.0
瑞穂町	12	200	184	92.0	71	38.6
日の出町	6	91	83	91.2	16	19.3
檜原村	6	17	16	94.1	-	-
奥多摩町	6	19	19	100.0	-	-
大島町	11	38	39	102.6	9	23.1
利島村	1	1	1	100.0	1	100.0
新島村	9	13	13	100.0	3	23.1
神津島村	6	12	11	91.7	9	81.8
三宅村	6	19	18	94.7	9	50.0
御蔵島村	4	5	4	80.0	-	-
八丈町	6	57	57	100.0	20	35.1
青ヶ島村	1	1	1	100.0	1	100.0
小笠原村	15	24	24	100.0	8	33.3

要精密健診 対象者数	要精密率 (%)
D	D/B
4,487	4.2
3,684	4.8
801	2.7
2	1.2
23	4.0
26	1.3
52	1.8
107	4.5
140	6.9
152	9.7
26	1.1
126	2.8
170	4.6
89	3.8
170	3.0
242	3.4
45	2.5
141	5.8
365	8.1
111	5.5
141	5.0
82	5.0
372	8.5
424	7.3
331	6.6
331	9.5
18	0.3
76	2.3
69	4.7
21	1.7
41	2.7
17	2.5
42	2.1
9	1.1
95	4.8
77	2.9
26	2.5
64	4.0
30	2.1
14	1.4
15	1.5
10	1.7
14	3.7
36	5.5
11	1.7
5	1.1
35	4.5
15	2.9
21	2.4
21	2.8
3	0.9
2	0.4
28	1.9
4	2.2
-	-
-	-
-	-
-	-
1	100.0
-	-
-	-
-	-
-	-
1	1.8
-	-
-	-

表10 3~4か月児

区市町村	受診者数	有所見者 実数	有所見者 延べ数 合計	所 見									
				発育	%	皮膚	%	頭頸部	%	顔面 口腔	%	眼	%
東京都総数	106,853	36,055	46,175	6,294	13.6	16,618	36.0	914	2.0	527	1.1	951	2.1
区	76,894	26,338	34,170	4,543	13.3	11,992	35.1	677	2.0	369	1.1	661	1.9
市	29,791	9,657	11,942	1,749	14.6	4,586	38.4	234	2.0	158	1.3	288	2.4
島	168	60	63	2	3.2	40	63.5	3	4.8	-	-	2	3.2
千代田区	574	131	155	23	14.8	63	40.6	6	3.9	1	0.6	2	1.3
中央区	1,951	529	595	48	8.1	365	61.3	14	2.4	6	1.0	11	1.8
港区	2,817	277	319	38	11.9	141	44.2	9	2.8	5	1.6	10	3.1
新宿区	2,380	872	1,163	174	15.0	407	35.0	21	1.8	9	0.8	17	1.5
文京区	2,038	637	716	102	14.2	190	26.5	10	1.4	5	0.7	28	3.9
台東区	1,566	420	456	65	14.3	108	23.7	16	3.5	6	1.3	5	1.1
墨田区	2,393	657	690	150	21.7	201	29.1	8	1.2	10	1.4	9	1.3
江東区	4,501	1,384	1,712	337	19.7	558	32.6	79	4.6	26	1.5	24	1.4
品川区	3,674	1,201	1,510	218	14.4	318	21.1	30	2.0	10	0.7	28	1.9
目黒区	2,338	635	2,242	120	5.4	523	23.3	29	1.3	10	0.4	20	0.9
大田区	5,752	1,855	2,188	425	19.4	1,009	46.1	29	1.3	27	1.2	28	1.3
世田谷区	7,164	2,851	3,173	366	11.5	1,493	47.1	33	1.0	23	0.7	66	2.1
渋谷区	1,782	650	686	51	7.4	113	16.5	16	2.3	3	0.4	9	1.3
中野区	2,448	1,327	1,647	172	10.4	414	25.1	21	1.3	12	0.7	32	1.9
杉並区	4,506	1,460	2,153	341	15.8	814	37.8	54	2.5	25	1.2	43	2.0
豊島区	2,002	700	1,150	173	15.0	479	41.7	59	5.1	11	1.0	23	2.0
北区	2,818	1,320	1,668	233	14.0	645	38.7	20	1.2	16	1.0	32	1.9
荒川区	1,651	441	922	77	8.4	200	21.7	16	1.7	10	1.1	20	2.2
板橋区	4,393	1,897	2,392	296	12.4	650	27.2	58	2.4	37	1.5	46	1.9
練馬区	5,821	2,248	2,781	268	9.6	1,044	37.5	72	2.6	25	0.9	81	2.9
足立区	5,047	1,639	1,940	202	10.4	739	38.1	32	1.6	45	2.3	52	2.7
葛飾区	3,470	1,257	1,558	282	18.1	521	33.4	13	0.8	24	1.5	32	2.1
江戸川区	5,808	1,950	2,354	382	16.2	997	42.4	32	1.4	23	1.0	43	1.8
八王子市	3,296	1,488	2,033	181	8.9	557	27.4	36	1.8	24	1.2	35	1.7
立川市	1,458	235	257	37	14.4	45	17.5	11	4.3	2	0.8	7	2.7
武蔵野市	1,205	505	696	148	21.3	245	35.2	12	1.7	8	1.1	13	1.9
三鷹市	1,523	472	556	123	22.1	203	36.5	8	1.4	7	1.3	25	4.5
青梅市	671	128	241	48	19.9	142	58.9	2	0.8	1	0.4	10	4.1
府中市	1,988	532	608	92	15.1	275	45.2	14	2.3	8	1.3	18	3.0
昭島市	840	344	442	56	12.7	129	29.2	10	2.3	7	1.6	6	1.4
調布市	1,974	766	907	123	14.1	480	52.9	13	1.4	7	0.8	29	3.2
町田市	2,626	664	766	80	10.4	388	50.7	15	2.0	20	2.6	13	1.7
小金井市	1,041	374	497	58	11.7	220	44.3	6	1.2	7	1.4	13	2.6
小平市	1,585	517	669	94	14.1	231	34.5	10	1.5	17	2.5	16	2.4
日野市	1,396	493	521	57	10.9	263	50.5	9	1.7	8	1.5	19	3.6
東村山市	966	154	160	16	10.0	38	23.8	3	1.9	4	2.5	9	5.6
国分寺市	984	305	320	29	9.1	183	57.2	5	1.6	4	1.3	5	1.6
国立市	579	294	523	38	7.3	90	17.2	23	4.4	2	0.4	3	0.6
福生市	383	123	128	14	10.9	57	44.5	3	2.3	1	0.8	2	1.6
狛江市	659	196	235	53	22.6	50	21.3	2	0.9	2	0.9	2	0.9
東大和市	629	164	184	11	6.0	64	34.8	3	1.6	-	-	6	3.3
清瀬市	470	122	140	34	24.3	31	22.1	4	2.9	2	1.4	3	2.1
東久留米市	785	276	342	76	22.2	124	36.3	23	6.7	4	1.2	10	2.9
武蔵村山市	521	151	166	22	13.3	56	33.7	1	0.6	2	1.2	7	4.2
多摩市	884	193	213	48	22.5	90	42.3	1	0.5	4	1.9	6	2.8
稲城市	746	246	263	47	17.9	123	46.8	2	0.8	5	1.9	5	1.9
羽村市	324	76	84	7	8.3	48	57.1	-	-	1	1.2	3	3.6
あきる野市	480	220	281	120	42.7	66	23.5	12	4.3	2	0.7	11	3.9
西東京市	1,476	532	603	120	19.9	339	56.2	5	0.8	9	1.5	10	1.7
瑞穂町	184	71	88	9	10.2	39	44.3	1	1.1	-	-	2	2.3
日の出町	83	16	19	3	16	10	52.6	-	-	-	-	-	-
檜原村	16	-	-	-	-	-	-	-	-	-	-	-	-
奥多摩町	19	-	-	-	-	-	-	-	-	-	-	-	-
大島町	39	9	9	-	-	7	77.8	-	-	-	-	-	-
利島村	1	1	1	-	-	-	-	-	-	-	-	-	-
新島村	13	3	3	-	-	2	66.7	1	33.3	-	-	-	-
神津島村	11	9	9	-	-	9	100.0	-	-	-	-	-	-
三宅村	18	9	9	-	-	3	33.3	1	11.1	-	-	1	11.1
御蔵島村	4	-	-	-	-	-	-	-	-	-	-	-	-
八丈町	57	20	23	-	-	15	65.2	-	-	-	-	1	4.3
青ヶ島村	1	1	1	-	-	1	100.0	-	-	-	-	-	-
小笠原村	24	8	8	2	25.0	3	37.5	1	12.5	-	-	-	-

健康診査結果

内 訳 (延 べ 数)													
耳鼻 咽喉	胸部 腹部		鼠径 外陰部		背部		四肢		発達 神経		その他		
		%		%		%		%		%		%	
991	2.1	3,137	6.8	1,641	3.6	496	1.1	3,631	7.9	4,859	10.5	6,116	13.2
727	2.1	2,260	6.6	1,176	3.4	381	1.1	3,020	8.8	3,500	10.2	4,864	14.2
262	2.2	871	7.3	463	3.9	114	1.0	610	5.1	1,355	11.3	1,252	10.5
2	3.2	6	9.5	2	3.2	1	1.6	1	1.6	4	6.3	-	-
-	0.0	5	3.2	9	5.8	1	0.6	16	10.3	27	17.4	2	1.3
7	1.2	22	3.7	18	3.0	11	1.8	11	1.8	56	9.4	26	4.4
7	2.2	14	4.4	20	6.3	4	1.3	28	8.8	29	9.1	14	4.4
13	1.1	101	8.7	62	5.3	21	1.8	60	5.2	8	0.7	270	23.2
30	4.2	59	8.2	28	3.9	5	0.7	88	12.3	154	21.5	17	2.4
7	1.5	23	5.0	12	2.6	4	0.9	131	28.7	67	14.7	12	2.6
10	1.4	36	5.2	19	2.8	4	0.6	16	2.3	56	8.1	171	24.8
38	2.2	111	6.5	60	3.5	8	0.5	96	5.6	353	20.6	22	1.3
67	4.4	135	8.9	77	5.1	3	0.2	140	9.3	179	11.9	305	20.2
13	0.6	55	2.5	34	1.5	3	0.1	18	0.8	67	3.0	1,350	60.2
43	2.0	133	6.1	103	4.7	24	1.1	110	5.0	157	7.2	100	4.6
45	1.4	185	5.8	91	2.9	101	3.2	170	5.4	404	12.7	196	6.2
8	1.2	34	5.0	16	2.3	2	0.3	40	5.8	36	5.2	358	52.2
45	2.7	107	6.5	52	3.2	29	1.8	196	11.9	132	8.0	435	26.4
51	2.4	180	8.4	73	3.4	31	1.4	324	15.0	119	5.5	98	4.6
35	3.0	78	6.8	33	2.9	14	1.2	67	5.8	138	12.0	40	3.5
56	3.4	164	9.8	56	3.4	5	0.3	94	5.6	214	12.8	133	8.0
18	2.0	64	6.9	14	1.5	5	0.5	58	6.3	84	9.1	356	38.6
35	1.5	151	6.3	56	2.3	24	1.0	279	11.7	220	9.2	540	22.6
73	2.6	161	5.8	90	3.2	27	1.0	501	18.0	289	10.4	150	5.4
40	2.1	167	8.6	93	4.8	28	1.4	286	14.7	152	7.8	104	5.4
40	2.6	75	4.8	53	3.4	9	0.6	201	12.9	168	10.8	140	9.0
46	2.0	200	8.5	107	4.5	18	0.8	90	3.8	391	16.6	25	1.1
58	2.9	141	6.9	63	3.1	14	0.7	53	2.6	197	9.7	674	33.2
6	2.3	23	8.9	16	6.2	10	3.9	30	11.7	66	25.7	4	1.6
17	2.4	59	8.5	18	2.6	10	1.4	19	2.7	120	17.2	27	3.9
14	2.5	41	7.4	21	3.8	14	2.5	38	6.8	60	10.8	2	0.4
4	1.7	17	7.1	5	2.1	-	-	12	5.0	-	-	-	-
13	2.1	48	7.9	34	5.6	8	1.3	24	3.9	59	9.7	15	2.5
7	1.6	26	5.9	12	2.7	-	-	27	6.1	37	8.4	125	28.3
12	1.3	58	6.4	25	2.8	7	0.8	57	6.3	57	6.3	34	3.7
15	2.0	54	7.0	35	4.6	4	0.5	51	6.7	46	6.0	45	5.9
14	2.8	16	3.2	27	5.4	3	0.6	16	3.2	107	21.5	10	2.0
23	3.4	34	5.1	41	6.1	12	1.8	35	5.2	133	19.9	23	3.4
8	1.5	62	11.9	22	4.2	-	-	26	5.0	21	4.0	26	5.0
6	3.8	31	19.4	14	8.8	1	0.6	10	6.3	27	16.9	1	0.6
5	1.6	21	6.6	19	5.9	2	0.6	19	5.9	12	3.8	16	5.0
4	0.8	18	3.4	15	2.9	4	0.8	55	10.5	111	21.2	160	30.6
8	6.3	7	5.5	7	5.5	3	2.3	5	3.9	18	14.1	3	2.3
7	3.0	29	12.3	4	1.7	8	3.4	28	11.9	41	17.4	9	3.8
10	5.4	16	8.7	7	3.8	1	0.5	8	4.3	34	18.5	24	13.0
1	0.7	8	5.7	3	2.1	-	-	3	2.1	28	20.0	23	16.4
4	1.2	28	8.2	13	3.8	3	0.9	22	6.4	31	9.1	4	1.2
2	1.2	23	13.9	8	4.8	-	-	15	9.0	30	18.1	-	-
4	1.9	21	9.9	9	4.2	-	-	14	6.6	13	6.1	3	1.4
6	2.3	20	7.6	14	5.3	3	1.1	12	4.6	13	4.9	13	4.9
1	1.2	11	13.1	4	4.8	-	-	1	1.2	7	8.3	1	1.2
2	0.7	27	9.6	4	1.4	-	-	8	2.8	26	9.3	3	1.1
9	1.5	17	2.8	19	3.2	5	0.8	21	3.5	46	7.6	3	0.5
2	2.3	13	14.8	4	4.5	1	1.1	1	1.1	15	17.0	1	1.1
-	-	2	10.5	-	-	1	5.3	-	-	-	-	3	15.8
-	-	-	-	-	-	-	-	-	-	-	-	-	-
-	-	-	-	-	-	-	-	-	-	-	-	-	-
1	11.1	-	-	1	11.1	-	-	-	-	-	-	-	-
-	-	-	-	-	-	-	-	1	100.0	-	-	-	-
-	-	-	-	-	-	-	-	-	-	-	-	-	-
-	-	3	33.3	-	-	-	-	-	-	1	11.1	-	-
-	-	-	-	-	-	-	-	-	-	-	-	-	-
1	4.3	3	13.0	1	4.3	-	-	-	-	2	8.7	-	-
-	-	-	-	-	-	-	-	-	-	-	-	-	-
-	-	-	-	-	-	1	12.5	-	-	1	12.5	-	-

表11 3～4か月児健康診査の未受診者の状況

区市町村	対象者数 (通知発送 数) A	受診者数 B	未受診者の 状況把握数 C	未受診者 の状況 未把握数	未受診者の状況把握内訳(延べ数)						対象者に対す る全把握率 (%) (B+C)/A
					健康	病気	心身 障害	転出	死亡	その他	
東京都総数	111,067	106,853	4,322	503	2,398	405	71	1,186	14	279	100.1
区	80,446	76,894	3,454	496	1,953	264	53	985	11	217	99.9
市	30,451	29,791	865	6	443	141	18	201	3	61	100.7
島	170	168	3	1	2	-	-	-	-	1	100.6
千代田区	612	574	29	4	18	2	-	6	-	3	98.5
中央区	2,128	1,951	219	1	181	6	-	26	1	5	102.0
港区	3,022	2,817	326	10	260	2	-	64	-	-	104.0
新宿区	2,575	2,380	165	5	79	11	7	20	-	48	98.8
文京区	2,093	2,038	37	11	20	5	-	5	-	7	99.1
台東区	1,638	1,566	66	3	25	2	-	36	1	2	99.6
墨田区	2,475	2,393	97	10	52	13	3	22	-	7	100.6
江東区	4,677	4,501	204	17	134	8	1	50	-	11	100.6
品川区	3,818	3,674	169	9	85	21	1	55	4	3	100.7
目黒区	2,502	2,338	195	4	120	11	1	51	-	12	101.2
大田区	5,924	5,752	138	8	78	20	-	19	-	21	99.4
世田谷区	7,528	7,164	363	16	204	38	3	87	-	31	100.0
渋谷区	2,027	1,782	148	11	138	6	-	4	-	-	95.2
中野区	2,513	2,448	187	4	165	3	1	18	-	6	104.9
杉並区	4,602	4,506	122	-	42	11	7	52	1	9	100.6
豊島区	2,142	2,002	122	18	6	11	-	95	1	9	99.2
北区	2,941	2,818	96	1	14	12	-	55	1	14	99.1
荒川区	1,692	1,651	35	6	21	10	-	27	-	-	99.6
板橋区	4,643	4,393	108	150	69	21	1	15	-	2	96.9
練馬区	6,098	5,821	271	1	63	17	6	181	2	2	99.9
足立区	5,227	5,047	175	1	87	15	9	64	-	-	99.9
葛飾区	3,671	3,470	126	-	66	8	9	29	-	14	98.0
江戸川区	5,898	5,808	56	206	26	11	4	4	-	11	99.4
八王子市	3,407	3,296	149	-	92	26	3	20	1	7	101.1
立川市	1,473	1,458	36	-	9	5	-	18	-	4	101.4
武蔵野市	1,204	1,205	30	-	21	6	-	-	-	3	102.6
三鷹市	1,559	1,523	35	-	13	18	-	3	-	1	99.9
青梅市	682	671	16	-	7	9	-	-	-	-	100.7
府中市	2,013	1,988	67	-	11	5	5	38	2	6	102.1
昭島市	854	840	16	1	8	6	1	-	-	1	100.2
調布市	1,977	1,974	100	-	49	13	3	31	-	4	104.9
町田市	2,700	2,626	41	-	24	2	-	9	-	7	98.8
小金井市	1,089	1,041	50	-	26	4	-	19	-	1	100.2
小平市	1,593	1,585	8	-	5	3	-	-	-	-	100.0
日野市	1,458	1,396	17	-	5	6	2	1	-	3	96.9
東村山市	981	966	47	-	22	8	-	17	-	-	103.3
国分寺市	1,002	984	26	4	20	2	1	1	-	2	100.8
国立市	586	579	7	-	3	-	-	3	-	1	100.0
福生市	399	383	20	-	11	-	1	8	-	-	101.0
狛江市	681	659	21	-	14	1	-	4	-	2	99.9
東大和市	656	629	34	1	30	1	-	2	-	1	101.1
清瀬市	483	470	5	-	4	-	-	1	-	-	98.3
東久留米市	796	785	17	-	13	3	-	1	-	-	100.8
武蔵村山市	546	521	25	-	10	6	-	1	-	8	100.0
多摩市	916	884	29	-	9	8	-	10	-	2	99.7
稲城市	755	746	5	-	3	1	-	-	-	1	99.5
羽村市	346	324	1	-	-	-	-	1	-	-	93.9
あきる野市	486	480	6	-	4	1	-	1	-	1	100.0
西東京市	1,482	1,476	37	-	14	7	2	8	-	6	102.1
瑞穂町	200	184	10	-	6	-	-	4	-	-	97.0
日の出町	91	83	9	-	9	-	-	-	-	-	101.1
檜原村	17	16	1	-	1	-	-	-	-	-	100.0
奥多摩町	19	19	-	-	-	-	-	-	-	-	100.0
大島町	38	39	-	-	-	-	-	-	-	-	102.6
利島村	1	1	1	-	1	-	-	-	-	-	200.0
新津島村	13	13	-	-	-	-	-	-	-	-	100.0
神津島村	12	11	1	-	-	-	-	-	-	1	100.0
三宅村	19	18	1	-	1	-	-	-	-	-	100.0
御蔵島村	5	4	-	1	-	-	-	-	-	-	80.0
八丈町	57	57	-	-	-	-	-	-	-	-	100.0
青ヶ島村	1	1	-	-	-	-	-	-	-	-	100.0
小笠原村	24	24	-	-	-	-	-	-	-	-	100.0

※ 結果把握数は、平成30年度中に結果を把握した受診票数であり、当年度中の受診票発行数とは一致しない。

表12 6～7か月児健康診査実施状況

区市町村	対象者数 F	受診票 受理数 G	受診率 (%) G/F	総合判定結果内訳 (実数)				今後の指導と区市町村への連絡事項内訳 (延べ数)				有所見率 (%) (H+I)/G
				問題なし	あり H	疑い I	不明	当院で 行う	区市町村 で行う	他機関 管理中	その他	
東京都総数	111,067	102,117	91.9	96,211	2,544	3,178	184	44,859	586	1,510	279	5.6
区	80,446	73,066	90.8	68,965	1,699	2,272	130	32,963	451	1,071	192	5.4
市	30,451	28,868	94.8	27,077	838	899	54	11,829	130	436	86	6.0
島	170	183	107.6	169	7	7	-	67	5	3	1	7.7
千代田区	612	545	89.1	497	22	18	8	328	36	6	-	7.3
中央区	2,128	1,940	91.2	1,907	13	16	4	701	2	16	2	1.5
港区	3,022	2,778	91.9	2,694	33	31	20	1,005	4	18	25	2.3
新宿区	2,575	2,374	92.2	2,228	60	86	-	1,316	17	27	1	6.1
文京区	2,093	1,922	91.8	1,773	33	114	2	587	1	27	-	7.6
台東区	1,638	1,501	91.6	1,412	36	53	-	323	5	22	-	5.9
墨田区	2,475	2,287	92.4	2,151	51	78	7	482	11	48	1	5.6
江東区	4,677	4,462	95.4	4,227	95	139	1	1,664	33	56	3	5.2
品川区	3,818	2,195	57.5	2,114	63	18	-	823	8	38	2	3.7
目黒区	2,502	2,267	90.6	2,197	34	36	-	399	2	16	1	3.1
大田区	5,924	5,587	94.3	5,358	136	83	10	2,720	61	138	1	3.9
世田谷区	7,528	6,986	92.8	6,621	137	214	14	4,141	22	110	5	5.0
渋谷区	2,027	1,866	92.1	1,769	43	53	1	684	8	18	-	5.1
中野区	2,513	2,380	94.7	2,099	128	135	18	1,439	39	61	3	11.1
杉並区	4,602	4,333	94.2	4,130	64	128	11	2,217	37	40	4	4.4
豊島区	2,142	1,681	78.5	1,626	24	30	1	786	7	35	3	3.2
北区	2,941	2,698	91.7	2,300	156	225	17	1,377	15	80	33	14.1
荒川区	1,692	1,643	97.1	1,603	21	14	5	956	4	24	-	2.1
板橋区	4,643	4,198	90.4	3,939	127	131	1	2,586	28	11	90	6.1
練馬区	6,098	5,640	92.5	5,283	151	206	-	2,730	65	85	2	6.3
足立区	5,227	4,792	91.7	4,530	76	186	-	2,816	11	71	3	5.5
葛飾区	3,671	3,353	91.3	3,135	75	143	-	704	20	53	9	6.5
江戸川区	5,898	5,638	95.6	5,372	121	135	10	2,179	15	71	4	4.5
八王子市	3,407	3,222	94.6	3,071	77	68	6	1,812	6	70	1	4.5
立川市	1,473	1,348	91.5	1,221	45	82	-	119	-	13	-	9.4
武蔵野市	1,204	1,182	98.2	1,112	24	46	-	65	3	12	-	5.9
三鷹市	1,559	1,436	92.1	1,381	32	23	-	623	1	25	-	3.8
青梅市	682	657	96.3	634	6	17	-	441	5	5	2	3.5
府中市	2,013	2,010	99.9	1,934	21	55	-	68	-	7	1	3.8
昭島市	854	797	93.3	738	19	40	-	172	5	13	1	7.4
調布市	1,977	1,980	100.2	1,881	27	72	-	1,484	8	21	6	5.0
町田市	2,700	2,676	99.1	2,406	168	95	7	916	8	57	1	9.8
小金井市	1,089	853	78.3	792	49	8	4	472	2	21	-	6.7
小平市	1,593	1,521	95.5	1,449	21	45	6	719	2	9	-	4.3
日野市	1,458	1,344	92.2	1,287	29	21	7	748	8	19	-	3.7
東村山市	981	955	97.3	938	11	6	-	465	1	7	-	1.8
国分寺市	1,002	964	96.2	880	31	53	-	270	-	13	-	8.7
国立市	586	494	84.3	437	39	17	1	483	2	9	-	11.3
福生市	399	331	83.0	316	5	6	4	33	2	5	-	3.3
狛江市	681	661	97.1	646	7	3	5	546	2	19	1	1.5
東大和市	656	644	98.2	618	9	17	-	441	-	11	-	4.0
清瀬市	483	447	92.5	421	13	13	-	146	1	5	-	5.8
東久留米市	796	770	96.7	675	58	37	-	275	9	18	-	12.3
武蔵村山市	546	499	91.4	412	30	57	-	72	-	11	5	17.4
多摩市	916	899	98.1	856	16	27	-	268	11	11	-	4.8
稲城市	755	708	93.8	659	30	19	-	330	40	17	-	6.9
羽村市	346	337	97.4	321	6	10	-	38	-	4	1	4.7
あきる野市	486	499	102.7	457	39	3	-	34	1	7	-	8.4
西東京市	1,482	1,343	90.6	1,255	21	53	14	663	10	23	67	5.5
瑞穂町	200	164	82.0	159	4	1	-	83	2	1	-	3.0
日の出町	91	96	105.5	90	1	5	-	33	1	3	-	6.3
檜原村	17	16	94.1	16	-	-	-	-	-	-	-	-
奥多摩町	19	15	78.9	15	-	-	-	10	-	-	-	-
大島町	38	51	134.2	51	-	-	-	51	-	-	-	-
利島村	1	2	200.0	2	-	-	-	-	-	-	-	-
新島村	13	13	100.0	13	-	-	-	-	-	-	-	-
神津島村	12	14	116.7	14	-	-	-	10	-	-	-	-
三宅村	19	20	105.3	18	2	-	-	-	-	2	-	10.0
御蔵島村	5	6	120.0	6	-	-	-	-	-	-	-	-
八丈町	57	50	87.7	48	1	1	-	2	-	-	-	4.0
青ヶ島村	1	1	100.0	1	-	-	-	-	1	-	-	-
小笠原村	24	26	108.3	16	4	6	-	4	4	1	1	38.5

※ 対象者数は、3～4か月児健康診査の対象者数である。
 ※ 受診票受理数は、平成30年度中に受理した受診票数である。

表13 9～10か月児健康診査実施状況

区市町村	対象者数 F	受診票 受理数 J	受診率 (%) J/F	総合判定結果内訳(実数)				今後の指導と区市町村への連絡事項内訳(延べ数)				有所見率 (%) (K+L)/J
				問題なし	あり K	疑い L	不明	当院で 行う	区市町村 で行う	他機関 管理中	その他	
東京都総数	111,067	99,320	89.4	93,987	2,420	2,700	213	42,744	602	1,429	216	5.2
区	80,446	70,671	87.8	66,946	1,663	1,915	147	31,172	449	998	194	5.1
市	30,451	28,458	93.5	26,860	752	780	66	11,501	151	427	20	5.4
島	170	191	112.4	181	5	5	-	71	2	4	2	5.2
千代田区	612	504	82.4	480	13	7	4	286	3	5	4	4.0
中央区	2,128	1,843	86.6	1,804	18	18	3	673	2	14	2	2.0
港区	3,022	2,569	85.0	2,476	32	44	17	841	10	19	35	3.0
新宿区	2,575	2,329	90.4	2,197	59	72	1	1,263	15	33	-	5.6
文京区	2,093	1,873	89.5	1,773	44	56	-	515	3	30	4	5.3
台東区	1,638	1,426	87.1	1,368	22	36	-	333	9	7	1	4.1
墨田区	2,475	2,285	92.3	2,135	56	82	12	516	14	52	-	6.0
江東区	4,677	4,376	93.6	4,174	81	121	-	1,612	46	48	1	4.6
品川区	3,818	2,212	57.9	2,127	64	21	-	852	13	39	2	3.8
目黒区	2,502	2,167	86.6	2,096	33	38	-	375	7	20	-	3.3
大田区	5,924	5,379	90.8	5,143	141	79	16	2,587	58	61	-	4.1
世田谷区	7,528	6,708	89.1	6,360	146	183	19	3,920	24	185	2	4.9
渋谷区	2,027	1,816	89.6	1,723	49	44	-	579	9	18	-	5.1
中野区	2,513	2,313	92.0	2,108	104	91	10	1,312	33	54	5	8.4
杉並区	4,602	4,123	89.6	3,961	79	72	11	2,163	28	33	1	3.7
豊島区	2,142	1,614	75.4	1,568	19	27	-	751	7	21	1	2.9
北区	2,941	2,633	89.5	2,291	148	182	12	1,296	14	55	51	12.5
荒川区	1,692	1,620	95.7	1,570	18	22	10	924	3	19	-	2.5
板橋区	4,643	4,066	87.6	3,797	123	137	9	2,465	34	15	73	6.4
練馬区	6,098	5,523	90.6	5,227	139	157	-	2,562	68	84	2	5.4
足立区	5,227	4,621	88.4	4,362	91	167	1	2,611	18	73	2	5.6
葛飾区	3,671	3,151	85.8	2,937	77	128	9	668	9	55	4	6.5
江戸川区	5,898	5,520	93.6	5,269	107	131	13	2,068	22	58	4	4.3
八王子市	3,407	3,121	91.6	2,974	85	50	12	1,768	10	57	2	4.3
立川市	1,473	1,294	87.8	1,178	36	80	-	108	4	9	-	9.0
武蔵野市	1,204	1,111	92.3	1,036	35	40	-	66	4	14	-	6.8
三鷹市	1,559	1,403	90.0	1,351	33	19	-	608	4	22	-	3.7
青梅市	682	677	99.3	651	12	14	-	459	7	11	-	3.8
府中市	2,013	2,013	100.0	1,965	21	27	-	39	-	9	-	2.4
昭島市	354	758	88.8	716	12	30	-	161	15	12	2	5.5
調布市	1,977	1,980	100.2	1,895	26	59	-	1,505	11	21	8	4.3
町田市	2,700	2,631	97.4	2,432	122	69	8	796	14	47	1	7.3
小金井市	1,089	869	79.8	819	34	11	5	470	2	20	-	5.2
小平市	1,593	1,425	89.5	1,369	20	29	7	717	1	4	-	3.4
日野市	1,458	1,303	89.4	1,242	23	32	6	729	3	19	-	4.2
東村山市	981	965	98.4	942	8	12	3	438	1	8	-	2.1
国分寺市	1,002	965	96.3	897	30	38	-	237	2	21	-	7.0
国立市	586	493	84.1	431	37	25	-	484	3	6	-	12.6
福生市	399	315	78.9	307	5	3	-	25	2	6	-	2.5
狛江市	681	646	94.9	626	6	2	12	520	8	19	-	1.2
東大和市	656	623	95.0	594	11	18	-	419	-	9	2	4.7
清瀬市	483	460	95.2	432	15	13	-	161	2	9	-	6.1
東久留米市	796	762	95.7	661	59	42	-	287	7	24	-	13.3
武蔵村山市	546	479	87.7	429	24	26	-	41	-	10	2	10.4
多摩市	916	923	100.8	884	14	21	4	287	12	16	-	3.8
稲城市	755	707	93.6	655	30	22	-	347	13	17	-	7.4
羽村市	346	332	96.0	311	3	18	-	45	-	6	-	6.3
あきる野市	486	518	106.6	480	31	7	-	32	-	5	1	7.3
西東京市	1,482	1,388	93.7	1,296	14	69	9	643	25	24	2	6.0
瑞穂町	200	172	86.0	168	2	2	-	79	-	-	-	2.3
日の出町	91	101	111.0	95	4	2	-	25	1	2	-	5.9
檜原村	17	13	76.5	13	-	-	-	-	-	-	-	-
奥多摩町	19	11	57.9	11	-	-	-	5	-	-	-	-
大島町	38	58	152.6	57	1	-	-	58	-	-	-	1.7
利島村	1	3	300.0	3	-	-	-	-	-	-	-	-
新島村	13	13	100.0	13	-	-	-	-	-	-	-	-
神津島村	12	18	150.0	18	-	-	-	11	-	-	-	-
三宅村	19	24	126.3	21	2	1	-	-	1	2	-	12.5
御蔵島村	5	4	80.0	4	-	-	-	-	-	-	-	-
八丈町	57	48	84.2	47	1	-	-	-	-	1	-	2.1
青ヶ島村	1	1	100.0	1	-	-	-	-	-	-	1	-
小笠原村	24	22	91.7	17	1	4	-	2	1	1	1	22.7

※ 対象者数は、3～4か月児健康診査の対象者数である。
 ※ 受診票受理数は、平成30年度中に受理した受診票数である。

表14 1歳6か月児健康診査受診状況

区市町村	実施回数	対象者数		受診者数		受診率 (%)		有所見者実数		有所見率 (%)	
		A	B	B/A	C	C/B					
東京都総数	1,508	111,796	104,423	93.4	17,570	16.8					
区	837	79,294	73,080	92.2	9,924	13.6					
市	603	32,324	31,172	96.4	7,615	24.4					
島	68	178	171	96.1	31	18.1					
千代田区	18	705	650	92.2	413	63.5					
中央区	12	1,959	1,789	91.3	81	4.5					
港区	12	3,143	2,781	88.5	184	6.6					
新宿区	48	2,579	2,232	86.5	120	5.4					
文京区	24	2,047	1,811	88.5	193	10.7					
台東区	12	1,475	1,368	92.7	105	7.7					
墨田区	54	2,349	2,227	94.8	157	7.0					
江東区	48	4,879	4,547	93.2	533	11.7					
品川区	58	3,677	3,532	96.1	1,725	48.8					
目黒区	12	2,346	2,175	92.7	130	6.0					
大田区	103	5,632	5,475	97.2	924	16.9					
世田谷区	12	7,349	7,015	95.5	628	9.0					
渋谷区	12	1,941	1,709	88.0	115	6.7					
中野区	48	2,443	2,181	89.3	592	27.1					
杉並区	90	4,466	3,957	88.6	453	11.4					
豊島区	12	2,055	1,769	86.1	91	5.1					
北区	36	2,925	2,692	92.0	294	10.9					
荒川区	28	1,789	1,687	94.3	684	40.5					
板橋区	12	4,398	4,183	95.1	290	6.9					
練馬区	12	6,122	5,755	94.0	658	11.4					
足立区	72	5,256	4,652	88.5	510	11.0					
葛飾区	90	3,746	3,248	86.7	342	10.5					
江戸川区	12	6,013	5,645	93.9	702	12.4					
八王子市	72	3,653	3,467	94.9	1,520	43.8					
立川市	24	1,437	1,395	97.1	426	30.5					
武蔵野市	12	1,215	1,156	95.1	131	11.3					
三鷹市	12	1,528	1,464	95.8	189	12.9					
青梅市	24	800	781	97.6	141	18.1					
府中市	36	2,191	2,149	98.1	436	20.3					
昭島市	12	913	814	89.2	25	3.1					
調布市	36	2,112	2,083	98.6	745	35.8					
町田市	12	2,902	2,716	93.6	190	7.0					
小金井市	24	1,099	1,065	96.9	364	34.2					
小平市	24	1,656	1,622	97.9	511	31.5					
日野市	36	1,530	1,507	98.5	429	28.5					
東村山市	18	1,076	1,064	98.9	108	10.2					
国分寺市	24	1,032	1,026	99.4	200	19.5					
国立市	24	552	536	97.1	172	32.1					
福生市	12	398	373	93.7	99	26.5					
狛江市	12	761	726	95.4	149	20.5					
東大和市	18	676	646	95.6	91	14.1					
清瀬市	12	543	515	94.8	169	32.8					
東久留米市	15	869	855	98.4	251	29.4					
武蔵村山市	18	543	517	95.2	108	20.9					
多摩市	24	1,058	1,031	97.4	419	40.6					
稲城市	24	837	823	98.3	202	24.5					
羽村市	12	426	398	93.4	73	18.3					
あきる野市	24	604	598	99.0	162	27.1					
西東京市	12	1,563	1,498	95.8	219	14.6					
瑞穂町	12	197	200	101.5	74	37.0					
日の出町	6	121	118	97.5	12	10.2					
檜原村	6	9	6	66.7	-	-					
奥多摩町	6	23	23	100.0	-	-					
大島町	12	44	42	95.5	9	21.4					
利島村	3	3	3	100.0	-	-					
新島村	14	21	21	100.0	4	19.0					
神津島村	7	19	16	84.2	3	18.8					
三宅村	6	13	13	100.0	1	7.7					
御蔵島村	6	7	6	85.7	-	-					
八丈町	5	49	48	98.0	7	14.6					
青ヶ島村	1	1	1	100.0	-	-					
小笠原村	14	21	21	100.0	7	33.3					

※ 対象者数は、通知発送数・受診票交付数等である。

表15 3歳児健康診査受診状

区市町村	実施回数	対象者数 (通知発送数)	受診者数	受診率 (%)	有所見者 実数
		A	B	B/A	C
東京都総数	2,398	113,718	107,388	94.4	35,781
区	1,627	79,133	74,182	93.7	25,455
市	709	34,379	33,001	96.0	10,289
島	62	206	205	99.5	37
千代田区	18	609	587	96.4	273
中央区	41	1,974	1,764	89.4	458
港区	36	3,052	2,464	80.7	1,528
新宿区	48	2,411	2,183	90.5	763
文京区	42	1,967	1,944	98.8	470
台東区	27	1,361	1,296	95.2	252
墨田区	48	2,162	2,093	96.8	761
江東区	126	4,995	4,726	94.6	1,283
品川区	58	3,545	3,340	94.2	1,082
目黒区	36	2,259	1,994	88.3	442
大田区	96	5,726	5,587	97.6	1,008
世田谷区	114	7,791	7,196	92.4	2,210
渋谷区	36	1,903	1,661	87.3	486
中野区	48	2,296	2,196	95.6	1,088
杉並区	90	4,388	4,264	97.2	1,340
豊島区	36	1,916	1,766	92.2	432
北区	68	2,822	2,735	96.9	1,074
荒川区	28	1,837	1,795	97.7	839
板橋区	105	4,480	4,274	95.4	1,578
練馬区	141	6,197	5,838	94.2	2,199
足立区	125	5,481	5,232	95.5	1,837
葛飾区	92	3,840	3,542	92.2	1,570
江戸川区	168	6,121	5,705	93.2	2,482
八王子市	72	4,076	3,836	94.1	1,494
立川市	24	1,511	1,475	97.6	413
武蔵野市	27	1,256	1,267	100.9	412
三鷹市	24	1,616	1,578	97.6	465
青梅市	24	849	821	96.7	166
府中市	36	2,331	2,255	96.7	486
昭島市	24	925	902	97.5	366
調布市	36	2,055	2,006	97.6	797
町田市	60	3,276	3,040	92.8	698
小金井市	24	1,133	1,091	96.3	332
小平市	24	1,736	1,680	96.8	598
日野市	36	1,682	1,629	96.8	503
東村山市	18	1,190	1,163	97.7	290
国分寺市	24	1,080	1,022	94.6	397
国立市	24	602	565	93.9	241
福生市	12	413	385	93.2	85
狛江市	12	728	677	93.0	119
東大和市	18	729	683	93.7	168
清瀬市	12	589	575	97.6	176
東久留米市	16	937	933	99.6	347
武蔵村山市	18	605	570	94.2	115
多摩市	24	1,092	1,069	97.9	420
稲城市	24	863	864	100.1	262
羽村市	12	415	386	93.0	82
あきる野市	24	571	566	99.1	197
西東京市	30	1,709	1,560	91.3	535
瑞穂町	12	234	228	97.4	83
日の出町	6	144	143	99.3	41
檜原村	6	16	15	93.8	1
奥多摩町	6	16	17	106.3	-
大島町	11	49	48	98.0	4
利島村	3	5	5	100.0	1
新島村	10	16	16	100.0	4
神津島村	4	15	15	100.0	4
神宅村	6	21	21	100.0	5
三御蔵村	5	5	5	100.0	-
八丈町	6	60	60	100.0	10
青ヶ島村	1	2	2	100.0	2
小笠原村	16	33	33	100.0	7

況

有所見率 (%)	要精密健診 対象者数	要精密率 (%)
C/B	D	D/B
33.3	9,647	9.0
34.3	6,997	9.4
31.2	2,648	8.0
18.0	2	1.0
46.5	57	9.7
26.0	67	3.8
62.0	304	12.3
35.0	242	11.1
24.2	176	9.1
19.4	97	7.5
36.4	296	14.1
27.1	342	7.2
32.4	237	7.1
22.2	130	6.5
18.0	303	5.4
30.7	592	8.2
29.3	74	4.5
49.5	291	13.3
31.4	546	12.8
24.5	111	6.3
39.3	117	4.3
46.7	268	14.9
36.9	687	16.1
37.7	1,181	20.2
35.1	375	7.2
44.3	287	8.1
43.5	217	3.8
38.9	207	5.4
28.0	128	8.7
32.5	70	5.5
29.5	253	16.0
20.2	47	5.7
21.6	145	6.4
40.6	37	4.1
39.7	206	10.3
23.0	202	6.6
30.4	105	9.6
35.6	114	6.8
30.9	201	12.3
24.9	122	10.5
38.8	81	7.9
42.7	72	12.7
22.1	11	2.9
17.6	54	8.0
24.6	16	2.3
30.6	28	4.9
37.2	92	9.9
20.2	6	1.1
39.3	164	15.3
30.3	80	9.3
21.2	9	2.3
34.8	16	2.8
34.3	174	11.2
36.4	6	2.6
28.7	2	1.4
6.7	-	-
-	-	-
8.3	-	-
20.0	-	-
25.0	-	-
26.7	-	-
23.8	2	9.5
-	-	-
16.7	-	-
100.0	-	-
21.2	-	-

表16 3歳児

区市町村	受診者数	有所見者 数	有所見者 延べ数 合計	所 見										
				発育		皮膚		頭頸部 顔面 口腔		眼		耳鼻 咽喉		胸部 腹部
					%		%		%		%		%	
東京都総数	107,388	35,781	51,486	3,965	7.7	4,808	9.3	464	0.9	7,667	14.9	4,801	9.3	2,381
区	74,182	25,455	38,436	2,799	7.3	3,151	8.2	305	0.8	5,169	13.4	4,082	10.6	1,777
市	33,001	10,289	13,006	1,165	9.0	1,649	12.7	158	1.2	2,495	19.2	719	5.5	602
島	205	37	44	1	2.3	8	18.2	1	2.3	3	6.8	-	-	2
千代田区	587	273	410	23	5.6	53	12.9	5	1.2	51	12.4	34	8.3	24
中央区	1,764	458	548	52	9.5	48	8.8	5	0.9	62	11.3	18	3.3	19
港区	2,464	1,528	2,240	54	2.4	30	1.3	9	0.4	283	12.6	138	6.2	25
新宿区	2,183	763	988	68	6.9	112	11.3	8	0.8	104	10.5	86	8.7	162
文京区	1,944	470	551	59	10.7	36	6.5	5	0.9	87	15.8	65	11.8	51
台東区	1,296	252	309	16	5.2	25	8.1	6	1.9	61	19.7	17	5.5	12
墨田区	2,093	761	1,018	54	5.3	69	6.8	13	1.3	136	13.4	68	6.7	34
江東区	4,726	1,283	1,589	183	11.5	140	8.8	7	0.4	231	14.5	143	9.0	72
品川区	3,340	1,082	1,386	80	5.8	98	7.1	9	0.6	236	17.0	128	9.2	123
目黒区	1,994	442	2,062	33	1.6	153	7.4	17	0.8	86	4.2	35	1.7	36
大田区	5,587	1,008	1,958	214	10.9	180	9.2	21	1.1	236	12.1	181	9.2	97
世田谷区	7,196	2,210	3,310	179	5.4	279	8.4	14	0.4	450	13.6	443	13.4	168
渋谷区	1,661	486	676	31	4.6	25	3.7	2	0.3	87	12.9	75	11.1	23
中野区	2,196	1,088	2,058	78	3.8	132	6.4	24	1.2	209	10.2	185	9.0	104
杉並区	4,264	1,340	2,336	197	8.4	273	11.7	35	1.5	406	17.4	352	15.1	162
豊島区	1,766	432	712	79	11.1	124	17.4	9	1.3	87	12.2	92	12.9	36
北区	2,735	1,074	1,377	69	5.0	115	8.4	9	0.7	177	12.9	127	9.2	77
荒川区	1,795	839	1,085	39	3.6	82	7.6	13	1.2	173	15.9	158	14.6	78
板橋区	4,274	1,578	2,137	189	8.8	171	8.0	22	1.0	246	11.5	235	11.0	80
練馬区	5,838	2,199	3,373	172	5.1	267	7.9	19	0.6	753	22.3	658	19.5	98
足立区	5,232	1,837	2,534	326	12.9	195	7.7	19	0.7	230	9.1	130	5.1	98
葛飾区	3,542	1,570	2,083	237	11.4	172	8.3	16	0.8	202	9.7	176	8.4	76
江戸川区	5,705	2,482	3,696	367	9.9	372	10.1	18	0.5	576	15.6	538	14.6	122
八王子市	3,836	1,494	2,094	233	11.1	154	7.4	9	0.4	205	9.8	77	3.7	42
立川市	1,475	413	602	39	6.5	107	17.8	3	0.5	113	18.8	16	2.7	39
武蔵野市	1,267	412	476	48	10.1	43	9.0	4	0.8	72	15.1	8	1.7	22
三鷹市	1,578	465	604	46	7.6	39	6.5	3	0.5	228	37.7	44	7.3	20
青梅市	821	166	209	31	14.8	35	16.7	2	1.0	37	17.7	1	0.5	11
府中市	2,255	486	631	53	8.4	91	14.4	5	0.8	140	22.2	17	2.7	21
昭島市	902	366	475	21	4.4	25	5.3	5	1.1	43	9.1	22	4.6	18
調布市	2,006	797	823	75	9.1	190	23.1	9	1.1	195	23.7	39	4.7	46
町田市	3,040	698	906	71	7.8	115	12.7	15	1.7	167	18.4	92	10.2	34
小金井市	1,091	332	435	25	5.7	102	23.4	4	0.9	75	17.2	36	8.3	25
小平市	1,680	598	878	109	12.4	134	15.3	11	1.3	113	12.9	62	7.1	58
日野市	1,629	503	541	15	2.8	67	12.4	7	1.3	168	31.1	57	10.5	44
東村山市	1,163	290	337	8	2.4	15	4.5	4	1.2	109	32.3	21	6.2	12
国分寺市	1,022	397	474	18	3.8	67	14.1	6	1.3	119	25.1	92	19.4	12
国立市	565	241	323	6	1.9	20	6.2	12	3.7	78	24.1	17	5.3	28
福生市	385	85	112	10	8.9	27	24.1	3	2.7	10	8.9	1	0.9	6
狛江市	677	119	129	10	7.8	16	12.4	3	2.3	44	34.1	7	5.4	11
東大和市	683	168	175	14	8.0	38	21.7	3	1.7	20	11.4	8	4.6	7
清瀬市	575	176	234	10	4.3	28	12.0	4	1.7	37	15.8	11	4.7	3
東久留米市	933	347	441	21	4.8	79	17.9	7	1.6	149	33.8	11	2.5	24
武蔵村山市	570	115	115	16	13.9	14	12.2	5	4.3	6	5.2	4	3.5	19
多摩市	1,069	420	508	25	4.9	35	6.9	3	0.6	114	22.4	21	4.1	21
稲城市	864	262	303	34	11.2	53	17.5	4	1.3	63	20.8	4	1.3	11
羽村市	386	82	99	17	17.2	12	12.1	4	4.0	9	9.1	7	7.1	7
あきる野市	566	197	259	70	27.0	42	16.2	10	3.9	18	6.9	9	3.5	27
西東京市	1,560	535	671	127	18.9	74	11.0	12	1.8	134	20.0	12	1.8	29
瑞穂町	228	83	102	11	10.8	9	8.8	1	1.0	20	19.6	21	20.6	3
日の出町	143	41	49	2	4.1	18	36.7	-	-	9	18.4	1	2.0	2
檜原村	15	1	1	-	-	-	-	-	-	-	-	1	100.0	-
奥多摩町	17	-	-	-	-	-	-	-	-	-	-	-	-	-
大島町	48	4	4	-	-	1	25.0	-	-	1	25.0	-	-	1
利島村	5	1	1	-	-	-	-	-	-	1	100.0	-	-	-
新島村	16	4	4	-	-	-	-	-	-	-	-	-	-	-
神津島村	15	4	4	-	-	1	25.0	1	25.0	-	-	-	-	1
三宅村	21	5	6	-	-	1	16.7	-	-	1	16.7	-	-	-
御蔵島村	5	-	-	-	-	-	-	-	-	-	-	-	-	-
八丈町	60	10	13	1	7.7	4	30.8	-	-	-	-	-	-	-
青ヶ島村	2	2	2	-	-	1	50.0	-	-	-	-	-	-	-
小笠原村	33	7	10	-	-	-	-	-	-	-	-	-	-	-

健康診査結果

内 訳 (延 べ 数)														(再掲)		
%	鼠径		背部		運動		精神		言語		日常		その他		尿蛋白 陽性	%
	外陰部	%	四肢	%		%		%		%	習慣	%		%		
4.6	2,338	4.5	930	1.8	378	0.7	3,758	7.3	5,595	10.9	6,734	13.1	7,667	14.9	703	1.4
4.6	1,659	4.3	640	1.7	276	0.7	2,588	6.7	4,046	10.5	5,687	14.8	6,257	16.3	374	1.0
4.6	678	5.2	288	2.2	102	0.8	1,164	8.9	1,536	11.8	1,047	8.1	1,403	10.8	326	2.5
4.5	1	2.3	2	4.5	-	-	6	13.6	13	29.5	-	-	7	15.9	3	6.8
5.9	17	4.1	5	1.2	2	0.5	8	2.0	19	4.6	28	6.8	141	34.4	20	4.9
3.5	37	6.8	20	3.6	7	1.3	72	13.1	85	15.5	19	3.5	104	19.0	5	0.9
1.1	37	1.7	16	0.7	5	0.2	56	2.5	136	6.1	786	35.1	665	29.7	3	0.1
16.4	112	11.3	40	4.0	3	0.3	34	3.4	88	8.9	41	4.1	130	13.2	18	1.8
9.3	72	13.1	12	2.2	7	1.3	41	7.4	31	5.6	5	0.9	80	14.5	7	1.3
3.9	25	8.1	8	2.6	1	0.3	13	4.2	42	13.6	30	9.7	53	17.2	3	1.0
3.3	39	3.8	13	1.3	5	0.5	89	8.7	126	12.4	84	8.3	288	28.3	4	0.4
4.5	143	9.0	39	2.5	16	1.0	149	9.4	225	14.2	46	2.9	195	12.3	58	3.7
8.9	53	3.8	34	2.5	6	0.4	115	8.3	88	6.3	82	5.9	334	24.1	41	3.0
1.7	38	1.8	16	0.8	5	0.2	30	1.5	120	5.8	351	17.0	1,142	55.4	1	0.0
5.0	77	3.9	45	2.3	25	1.3	152	7.8	318	16.2	248	12.7	164	8.4	27	1.4
5.1	81	2.4	62	1.9	6	0.2	180	5.4	358	10.8	816	24.7	274	8.3	9	0.3
3.4	19	2.8	10	1.5	5	0.7	25	3.7	37	5.5	59	8.7	278	41.1	4	0.6
5.1	72	3.5	41	2.0	34	1.7	137	6.7	249	12.1	484	23.5	309	15.0	5	0.2
6.9	71	3.0	60	2.6	32	1.4	119	5.1	234	10.0	179	7.7	216	9.2	19	0.8
5.1	40	5.6	22	3.1	2	0.3	30	4.2	84	11.8	37	5.2	70	9.8	15	2.1
5.6	21	1.5	19	1.4	1	0.1	173	12.6	144	10.5	342	24.8	103	7.5	2	0.1
7.2	54	5.0	12	1.1	10	0.9	43	4.0	117	10.8	212	19.5	94	8.7	12	1.1
3.7	78	3.6	27	1.3	10	0.5	164	7.7	227	10.6	315	14.7	373	17.5	29	1.4
2.9	176	5.2	40	1.2	27	0.8	430	12.7	293	8.7	259	7.7	181	5.4	57	1.7
3.9	137	5.4	41	1.6	41	1.6	237	9.4	457	18.0	399	15.7	224	8.8	2	0.1
3.6	142	6.8	24	1.2	8	0.4	93	4.5	164	7.9	154	7.4	619	29.7	14	0.7
3.3	118	3.2	34	0.9	18	0.5	198	5.4	404	10.9	711	19.2	220	6.0	19	0.5
2.0	42	2.0	33	1.6	8	0.4	92	4.4	304	14.5	517	24.7	378	18.1	4	0.2
6.5	28	4.7	13	2.2	22	3.7	156	25.9	54	9.0	1	0.2	11	1.8	62	10.3
4.6	15	3.2	9	1.9	4	0.8	90	18.9	52	10.9	18	3.8	91	19.1	-	-
3.3	54	8.9	6	1.0	1	0.2	46	7.6	58	9.6	20	3.3	39	6.5	8	1.3
5.3	21	10.0	7	3.3	1	0.5	53	25.4	7	3.3	2	1.0	1	0.5	-	-
3.3	21	3.3	10	1.6	7	1.1	65	10.3	139	22.0	33	5.2	29	4.6	14	2.2
3.8	19	4.0	12	2.5	1	0.2	12	2.5	60	12.6	100	21.1	137	28.8	-	-
5.6	47	5.7	14	1.7	3	0.4	66	8.0	67	8.1	9	1.1	63	7.7	3	0.4
3.8	33	3.6	15	1.7	4	0.4	100	11.0	159	17.5	52	5.7	49	5.4	6	0.7
5.7	30	6.9	22	5.1	6	1.4	29	6.7	41	9.4	27	6.2	13	3.0	-	-
6.6	29	3.3	21	2.4	8	0.9	109	12.4	123	14.0	54	6.2	47	5.4	-	-
8.1	17	3.1	21	3.9	6	1.1	22	4.1	44	8.1	25	4.6	48	8.9	-	-
3.6	8	2.4	7	2.1	1	0.3	6	1.8	13	3.9	1	0.3	132	39.2	85	25.2
2.5	41	8.6	4	0.8	2	0.4	4	0.8	19	4.0	8	1.7	82	17.3	5	1.1
8.7	11	3.4	1	0.3	4	1.2	27	8.4	42	13.0	49	15.2	28	8.7	2	0.6
5.4	10	8.9	5	4.5	-	0.0	9	8.0	18	16.1	8	7.1	5	4.5	1	0.9
8.5	9	7.0	6	4.7	2	1.6	4	3.1	12	9.3	2	1.6	3	2.3	2	1.6
4.0	5	2.9	2	1.1	3	1.7	7	4.0	14	8.0	4	2.3	50	28.6	13	7.4
1.3	11	4.7	3	1.3	4	1.7	10	4.3	52	22.2	26	11.1	35	15.0	17	7.3
5.4	28	6.3	5	1.1	5	1.1	23	5.2	33	7.5	2	0.5	54	12.2	6	1.4
16.5	20	17.4	11	9.6	1	0.9	4	3.5	5	4.3	1	0.9	9	7.8	1	0.9
4.1	19	3.7	9	1.8	6	1.2	147	28.9	44	8.7	25	4.9	39	7.7	2	0.4
3.6	84	27.7	6	2.0	2	0.7	11	3.6	21	6.9	1	0.3	9	3.0	87	28.7
7.1	2	2.0	1	1.0	1	1.0	12	12.1	23	23.2	2	2.0	2	2.0	1	1.0
10.4	13	5.0	16	6.2	-	-	11	4.2	19	7.3	2	0.8	22	8.5	-	-
4.3	56	8.3	26	3.9	-	-	46	6.9	89	13.3	54	8.0	12	1.8	3	0.4
2.9	2	2.0	3	2.9	-	-	-	-	15	14.7	4	3.9	13	12.7	3	2.9
4.1	3	6.1	-	-	-	-	3	6.1	9	18.4	-	-	2	4.1	1	2.0
-	-	-	-	-	-	-	-	-	-	-	-	-	-	-	-	-
-	-	-	-	-	-	-	-	-	-	-	-	-	-	-	-	-
25.0	-	-	1	25.0	-	-	-	-	-	-	-	-	-	-	-	-
-	-	-	-	-	-	-	-	-	-	-	-	-	-	-	-	-
25.0	1	25.0	-	-	-	-	-	-	2	50.0	-	-	2	50.0	-	-
-	-	-	-	-	-	-	-	-	4	66.7	-	-	-	-	-	-
-	-	-	1	7.7	-	-	2	15.4	3	23.1	-	-	2	15.4	-	-
-	-	-	-	-	-	-	-	-	1	50.0	-	-	-	-	-	-
-	-	-	-	-	-	-	4	40.0	3	30.0	-	-	3	30.0	3	30.0

表17 3歳児健康診査の未受診者の状況

区市町村	対象者数 (通知発送数) A	受診者数 B	未受診者の 状況把握数 C	未受診者の 状況未 把握数	未受診者の状況把握内訳(延べ数)						対象者に対す る全把握率 (%) (B+C)/A
					健康	病氣	心身障 害	転出	死亡	その他	
東京都総数	113,718	107,388	8,149	1,394	5,971	143	203	977	2	932	101.6
区	79,133	74,182	6,176	1,227	4,516	93	126	728	1	786	101.5
市	34,379	33,001	1,972	167	1,454	50	77	249	1	146	101.7
島	206	205	1	-	1	-	-	-	-	-	100.0
千代田区	609	587	43	11	40	1	1	-	-	2	103.4
中央区	1,974	1,764	435	-	407	-	-	2	-	26	111.4
中港区	3,052	2,464	942	17	887	1	3	51	-	-	111.6
新宿区	2,411	2,183	254	25	75	1	1	46	-	131	101.1
文京区	1,967	1,944	40	39	25	1	1	7	-	6	100.9
台東区	1,361	1,296	84	18	36	2	-	40	-	6	101.4
墨田区	2,162	2,093	101	14	49	2	7	25	-	18	101.5
江東区	4,995	4,726	347	63	273	4	7	31	-	32	101.6
品川区	3,545	3,340	466	72	407	3	2	49	-	5	107.4
目黒区	2,259	1,994	240	47	143	7	5	38	-	47	98.9
大田区	5,726	5,587	303	3	226	5	3	16	-	53	102.9
世田谷区	7,791	7,196	781	37	399	16	26	95	-	254	102.4
渋谷区	1,903	1,661	363	38	351	6	1	5	-	-	106.4
中野区	2,296	2,196	247	5	207	1	3	33	-	4	106.4
杉並区	4,388	4,264	157	-	113	5	14	21	-	4	100.8
豊島区	1,916	1,766	88	62	6	6	1	6	-	69	96.8
北区	2,822	2,735	81	55	63	4	3	21	-	26	99.8
荒川区	1,837	1,795	57	-	14	1	8	23	-	11	100.8
板橋区	4,480	4,274	155	74	104	10	7	32	-	2	98.9
練馬区	6,197	5,838	305	4	209	4	7	76	1	8	99.1
足立区	5,481	5,232	243	36	181	3	13	51	-	22	99.9
葛飾区	3,840	3,542	314	48	210	3	12	52	-	37	100.4
江戸川区	6,121	5,705	130	559	91	7	1	8	-	23	95.3
八王子市	4,076	3,836	320	-	281	8	4	6	1	20	102.0
立川市	1,511	1,475	82	4	27	2	7	14	-	35	103.0
武蔵野市	1,256	1,267	80	-	64	-	2	1	-	13	107.2
三鷹市	1,616	1,578	60	8	39	6	1	14	-	-	101.4
青梅市	849	821	38	-	37	-	-	-	-	1	101.2
府中市	2,331	2,255	130	-	90	-	16	17	-	7	102.3
昭島市	925	902	18	21	11	-	3	1	-	3	99.5
調布市	2,055	2,006	201	-	148	-	9	43	-	1	107.4
町田市	3,276	3,040	174	1	61	12	-	68	-	33	98.1
小金井市	1,133	1,091	49	17	39	1	4	2	-	4	100.6
小平市	1,736	1,680	54	2	26	3	6	12	-	7	99.9
日野市	1,682	1,629	31	2	27	-	1	2	-	1	98.7
東村山市	1,190	1,163	53	4	42	-	-	7	-	4	102.2
国分寺市	1,080	1,022	53	14	42	2	5	3	-	1	99.5
国立市	602	565	39	-	29	-	-	7	-	3	100.3
福生市	413	385	28	-	23	-	-	5	-	-	100.0
狛江市	728	677	17	1	16	-	-	1	-	-	95.3
東大和市	729	683	41	40	32	-	1	8	-	-	99.3
清瀬市	589	575	31	-	28	-	-	3	-	-	102.9
東久留米市	937	933	56	1	40	1	8	7	-	1	105.5
武蔵村山市	605	570	82	-	74	-	2	2	-	4	107.8
多摩市	1,092	1,069	48	-	41	4	-	3	-	-	102.3
稲城市	863	864	13	2	8	4	1	-	-	-	101.6
羽村市	415	386	81	39	73	6	-	2	-	-	112.5
あきる野市	571	566	15	-	7	-	4	4	-	-	101.8
西東京市	1,709	1,560	139	5	121	-	3	15	-	-	99.4
瑞穂町	234	228	12	6	1	1	-	2	-	8	102.6
日の出町	144	143	26	-	26	-	-	-	-	-	117.4
檜原村	16	15	1	-	1	-	-	-	-	-	100.0
奥多摩町	16	17	-	-	-	-	-	-	-	-	106.3
大島町	49	48	1	-	1	-	-	-	-	-	100.0
利島村	5	5	-	-	-	-	-	-	-	-	100.0
新島村	16	16	-	-	-	-	-	-	-	-	100.0
神津島村	15	15	-	-	-	-	-	-	-	-	100.0
神宅村	21	21	-	-	-	-	-	-	-	-	100.0
御蔵島村	5	5	-	-	-	-	-	-	-	-	100.0
八丈町	60	60	-	-	-	-	-	-	-	-	100.0
青ヶ島村	2	2	-	-	-	-	-	-	-	-	100.0
小笠原村	33	33	-	-	-	-	-	-	-	-	100.0

※ 結果把握数は、平成30年度中に結果を把握した受診票数であり、当年度中の受診票発行数とは一致しない。

表18 3歳児視力検診実施状況

区市町村	3歳児健康診査 (視力)受診者数 B	視力検診判定結果(合計はD)				要精密率 (%) D/B
		異常なし	要再検査	要精密	その他 (追跡中止等)	
東京都総数	107,388	98,127	2,967	4,593	1,701	4.3
区	74,182	67,936	2,336	2,763	1,147	3.7
市	33,001	29,991	628	1,829	553	5.5
島	205	200	3	1	1	0.5
千代田区	587	544	9	31	3	5.3
中央区	1,764	1,607	43	20	94	1.1
港区	2,464	2,260	16	188	-	7.6
新宿区	2,183	2,028	52	55	48	2.5
文京区	1,944	1,872	12	50	10	2.6
台東区	1,296	1,176	58	41	21	3.2
墨田区	2,093	1,872	91	115	15	5.5
江東区	4,726	4,498	58	93	77	2.0
品川区	3,340	3,170	39	99	32	3.0
目黒区	1,994	1,943	17	23	11	1.2
大田区	5,587	4,891	507	117	72	2.1
世田谷区	7,196	6,649	204	273	70	3.8
渋谷区	1,661	1,450	152	36	23	2.2
中野区	2,196	1,972	80	108	36	4.9
杉並区	4,264	3,877	61	258	68	6.1
豊島区	1,766	1,527	174	42	23	2.4
北区	2,735	2,576	79	57	23	2.1
荒川区	1,795	1,623	29	99	44	5.5
板橋区	4,274	3,837	236	156	45	3.6
練馬区	5,838	5,092	58	598	90	10.2
足立区	5,232	4,977	25	109	121	2.1
葛飾区	3,542	3,354	53	77	58	2.2
江戸川区	5,705	5,141	283	118	163	2.1
八王子市	3,836	3,574	63	95	104	2.5
立川市	1,475	1,362	2	96	15	6.5
武蔵野市	1,267	1,169	20	58	20	4.6
三鷹市	1,578	1,351	2	204	21	12.9
青梅市	821	659	112	26	24	3.2
府中市	2,255	2,043	52	120	40	5.3
昭島市	902	828	34	32	8	3.5
調布市	2,006	1,816	4	169	17	8.4
町田市	3,040	2,849	-	133	58	4.4
小金井市	1,091	1,013	15	62	1	5.7
小平市	1,680	1,567	29	61	23	3.6
日野市	1,629	1,400	-	154	75	9.5
東村山市	1,163	1,067	10	86	-	7.4
国分寺市	1,022	900	53	57	12	5.6
国立市	565	483	5	49	28	8.7
福生市	385	339	38	5	3	1.3
狛江市	677	611	-	42	24	6.2
東大和市	683	665	-	8	10	1.2
清瀬市	575	538	17	15	5	2.6
東久留米市	933	785	50	75	23	8.0
武蔵村山市	570	546	12	1	11	0.2
多摩市	1,069	968	2	97	2	9.1
稲城市	864	768	37	53	6	6.1
羽村市	386	361	16	5	4	1.3
あきる野市	566	539	12	6	9	1.1
西東京市	1,560	1,437	3	115	5	7.4
瑞穂町	228	193	31	3	1	1.3
日の出町	143	128	9	2	4	1.4
檜原村	15	15	-	-	-	-
奥多摩町	17	17	-	-	-	-
大島町	48	48	-	-	-	-
利島村	5	4	1	-	-	-
新島村	16	16	-	-	-	-
神津島村	15	15	-	-	-	-
三宅村	21	18	2	1	-	4.8
御蔵島村	5	5	-	-	-	-
八丈町	60	60	-	-	-	-
青ヶ島村	2	1	-	-	1	-
小笠原村	33	33	-	-	-	-

表19 3歳児視力検診精密健康診査結果

区市町村	視力検診受診者数 C	精密健康診察受診者数 D	結果把握数 E	結果把握率(%) E/D	異常なし	有所見者実数 F	結果内訳(実数)										結果不明・受診中断等	弱視発見率(%) (a+b+c+d)/C
							有所見内訳(実数)(合計はF)											
							弱視あり				弱視なし又は弱視の有無不明							
							不同視弱視 a	斜視弱視 b	屈折弱視 c	その他・種類不明の弱視 d	斜視(構内斜視を除く)	屈折異常	その他の疾患					
東京都総数	107,388	4,239	3,319	78.3	405	2,754	224	71	669	113	317	1,003	357	160	1.0			
区	74,182	2,526	1,872	74.1	307	1,441	136	32	352	68	151	461	241	124	0.8			
市	33,001	1,713	1,447	84.5	98	1,313	88	39	317	45	166	542	116	36	1.5			
島	205	-	-	-	-	-	-	-	-	-	-	-	-	-	-			
千代田区	587	28	20	71.4	3	15	1	-	2	1	2	10	1	2	0.7			
中央区	1,764	25	15	60.0	4	11	2	1	1	1	1	-	5	-	0.3			
港区	2,464	188	141	75.0	15	126	12	2	27	-	21	61	3	-	1.7			
新宿区	2,183	59	49	83.1	8	35	7	4	10	1	1	4	8	6	1.0			
文京区	1,944	51	40	78.4	4	29	-	-	7	2	3	4	13	7	0.5			
台東区	1,296	49	27	55.1	2	23	4	-	5	2	3	1	8	2	0.8			
墨田区	2,093	113	79	69.9	21	40	1	2	5	3	5	17	7	18	0.5			
江東区	4,726	103	75	72.8	11	64	6	1	20	8	6	8	15	-	0.7			
品川区	3,340	84	61	72.6	16	41	3	2	12	4	3	6	11	4	0.6			
目黒区	1,994	8	7	87.5	4	3	-	-	1	-	-	-	2	-	0.1			
大田区	5,587	142	115	81.0	25	79	9	-	11	3	11	18	27	11	0.4			
世田谷区	7,196	268	191	71.3	46	132	17	1	15	6	7	59	27	13	0.5			
渋谷区	1,661	36	28	77.8	4	19	1	1	3	1	2	2	9	5	0.4			
中野区	2,196	50	24	48.0	3	21	2	-	5	1	1	11	1	-	0.4			
杉並区	4,264	200	171	85.5	26	135	18	7	28	4	27	22	29	10	1.3			
豊島区	1,766	42	28	66.7	10	17	3	1	4	2	1	3	3	1	0.6			
北区	2,735	59	49	83.1	8	41	3	-	6	3	3	14	12	-	0.4			
荒川区	1,795	106	72	67.9	14	58	-	-	13	10	2	24	9	-	1.3			
板橋区	4,274	185	142	76.8	25	90	9	2	32	4	8	8	27	27	1.1			
練馬区	5,838	621	452	72.8	39	404	29	6	133	3	38	182	13	9	2.9			
足立区	5,232	36	25	69.4	1	16	3	1	3	3	2	1	3	8	0.2			
葛飾区	3,542	73	61	83.6	18	42	6	1	10	5	6	6	8	1	0.6			
江戸川区	5,705	-	-	-	-	-	-	-	-	-	-	-	-	-	-			
八王子市	3,836	14	14	100.0	1	11	-	2	4	2	1	1	1	2	0.2			
立川市	1,475	90	66	73.3	14	44	-	3	4	1	5	29	2	8	0.5			
武蔵野市	1,267	56	47	83.9	2	45	1	4	24	-	4	11	1	-	2.3			
三鷹市	1,578	204	161	78.9	1	155	9	3	32	10	4	91	6	5	3.4			
青梅市	821	24	19	79.2	1	18	-	5	3	-	4	5	1	-	1.0			
府中市	2,255	135	127	94.1	4	121	13	1	23	6	12	57	9	2	1.9			
昭島市	902	29	24	82.8	-	23	-	3	12	-	3	3	2	1	1.7			
調布市	2,006	115	96	83.5	9	82	6	-	15	5	19	28	9	5	1.3			
町田市	3,040	136	97	71.3	7	89	6	-	20	4	16	41	2	1	1.0			
小金井市	1,091	71	49	69.0	2	46	4	1	13	1	5	20	2	1	1.7			
小平市	1,680	60	47	78.3	2	45	2	3	10	2	6	20	2	-	1.0			
日野市	1,629	155	141	91.0	23	117	5	1	24	1	21	56	9	1	1.9			
東村山市	1,163	86	78	90.7	1	75	5	-	20	2	12	30	6	2	2.3			
国分寺市	1,022	57	51	89.5	5	46	8	-	6	2	-	28	2	-	1.6			
国立市	565	49	39	79.6	7	32	2	1	7	1	4	-	17	-	1.9			
福生市	385	5	5	100.0	4	1	-	-	-	-	-	-	-	-	0.3			
狛江市	677	41	41	100.0	-	38	4	-	3	2	6	-	23	3	1.3			
東大和市	683	10	6	60.0	1	4	1	-	1	1	-	1	-	1	0.4			
清瀬市	575	18	15	83.3	-	15	3	1	5	2	2	1	1	-	1.9			
東久留米市	933	74	70	94.6	2	68	7	2	18	1	7	33	-	-	3.0			
武蔵村山市	570	1	1	100.0	-	1	-	-	-	-	1	-	-	-	-			
多摩市	1,069	97	84	86.6	-	84	3	2	25	-	12	36	6	-	2.8			
稲城市	864	49	46	93.9	4	40	-	7	10	-	8	9	6	2	2.0			
羽村町	386	7	4	57.1	-	4	-	-	1	1	2	-	-	-	0.5			
あきる野市	566	8	6	75.0	2	4	1	-	-	-	-	1	2	-	0.2			
西東京市	1,560	115	109	94.8	6	101	8	-	34	-	12	41	6	2	2.7			
瑞穂町	228	5	3	60.0	-	3	-	-	2	-	-	-	1	-	0.9			
日の出町	143	2	1	50.0	-	1	-	-	1	-	-	-	-	-	0.7			
檜原村	15	-	-	-	-	-	-	-	-	-	-	-	-	-	-			
奥多摩町	17	-	-	-	-	-	-	-	-	-	-	-	-	-	-			
大島町	48	-	-	-	-	-	-	-	-	-	-	-	-	-	-			
利島村	5	-	-	-	-	-	-	-	-	-	-	-	-	-	-			
新島村	16	-	-	-	-	-	-	-	-	-	-	-	-	-	-			
神津島村	15	-	-	-	-	-	-	-	-	-	-	-	-	-	-			
三宅村	21	-	-	-	-	-	-	-	-	-	-	-	-	-	-			
御蔵島村	5	-	-	-	-	-	-	-	-	-	-	-	-	-	-			
八丈町	60	-	-	-	-	-	-	-	-	-	-	-	-	-	-			
青ヶ島村	2	-	-	-	-	-	-	-	-	-	-	-	-	-	-			
小笠原村	33	-	-	-	-	-	-	-	-	-	-	-	-	-	-			

※ 結果把握数は、平成30年度中に結果を把握した受診者数であり、当年度中の精密健康診察受診者数とは一致しない。

表20 3歳児聴覚検診実施状況

区市町村	3歳児健康診査 (聴覚)受診者数 B	聴覚検診判定結果(合計はB)				要精密率 (%) E/B
		異常なし	要再検査	要精密 E	その他 (追跡中止等)	
東京都総数	107,388	97,972	5,851	1,667	1,898	1.6
区部	74,182	67,438	4,703	1,472	1,169	2.0
市部	33,001	30,333	1,747	195	726	0.6
島部	205	201	1	-	3	-
千代田区	587	558	23	4	2	0.7
中央区	1,764	1,637	43	2	82	0.1
港区	2,464	2,316	60	59	29	2.4
新宿区	2,183	2,039	72	25	47	1.1
文京区	1,944	1,882	17	37	8	1.9
台東区	1,296	1,237	31	12	16	0.9
墨田区	2,093	1,938	88	44	23	2.1
江東区	4,726	4,519	74	60	73	1.3
品川区	3,340	3,187	112	18	23	0.5
目黒区	1,994	1,976	9	2	7	0.1
大田区	5,587	4,995	505	26	61	0.5
世田谷区	7,196	5,993	1,011	136	56	1.9
渋谷区	1,661	1,469	149	18	25	1.1
中野区	2,196	1,969	123	69	35	3.1
杉並区	4,264	3,875	217	134	38	3.1
豊島区	1,766	1,560	163	24	19	1.4
北区	2,735	2,609	95	12	19	0.4
荒川区	1,795	1,622	27	98	48	5.5
板橋区	4,274	3,513	512	163	86	3.8
練馬区	5,838	5,182	209	361	86	6.2
足立区	5,232	4,996	26	67	143	1.3
葛飾区	3,542	3,343	83	58	58	1.6
江戸川区	5,705	5,023	454	43	185	0.8
八王子市	3,836	3,409	345	20	62	0.5
立川市	1,475	1,466	-	4	5	0.3
武蔵野市	1,267	1,239	10	1	17	0.1
三鷹市	1,578	1,424	119	20	15	1.3
青梅市	821	667	133	1	20	0.1
府中市	2,255	1,822	197	1	235	0.0
昭島市	902	776	112	1	13	0.1
調布市	2,006	1,624	341	14	27	0.7
町田市	3,040	2,897	62	15	66	0.5
小金井市	1,091	1,069	-	21	1	1.9
小平市	1,680	1,618	23	9	30	0.5
日野市	1,629	1,465	-	36	128	2.2
東村山市	1,163	1,148	-	15	-	1.3
国分寺市	1,022	922	75	10	15	1.0
国立市	565	538	9	3	15	0.5
福生市	385	324	59	-	2	-
狛江市	677	673	-	-	4	-
東大和市	683	659	-	2	22	0.3
清瀬市	575	562	7	4	2	0.7
東久留米市	933	922	7	1	3	0.1
武蔵村山市	570	520	34	2	14	0.4
多摩市	1,069	1,059	-	9	1	0.8
稲城市	864	746	111	-	7	-
羽村市	386	351	29	1	5	0.3
あきる野市	566	531	21	1	13	0.2
西東京市	1,560	1,555	1	4	-	0.3
瑞穂町	228	184	42	-	2	-
日の出町	143	131	10	-	2	-
檜原村	15	15	-	-	-	-
奥多摩町	17	17	-	-	-	-
大島町	48	48	-	-	-	-
利島村	5	5	-	-	-	-
新島村	16	16	-	-	-	-
神津島村	15	15	-	-	-	-
三宅村	21	18	1	-	2	-
御蔵島村	5	5	-	-	-	-
八丈町	60	60	-	-	-	-
青ヶ島村	2	1	-	-	1	-
小笠原村	33	33	-	-	-	-

表21 3歳児聴覚検診精密健康診査結果

区市町村	聴覚検診 受診者数	精密健 診受診 票発行 数	結果 把握数	結果 把握率 (%)	結果内訳(実数)										結果 不明・ 受診 中断等	感音 難聴 発見率 (%)	難聴 発見率 (%)			
					異常 なし	有所見 者実数	感音 難聴	有所見内訳(実数)(合計はJ)					難聴 あり	難聴なし又 は難聴の有 無不明				難聴なし又は難聴 の有無不明	難聴 あり	難聴なし又 は難聴の有 無不明
								J	e	f	g	h								
東京都総数	107,388	1,335	881	66.0	465	382	21	90	108	49	31	83	34	0.0	0.1					
区	74,182	1,153	754	65.4	395	331	19	74	95	41	27	75	28	0.0	0.2					
市	33,001	182	127	69.8	70	51	2	16	13	8	4	8	6	0.0	0.1					
島	205	-	-	-	-	-	-	-	-	-	-	-	-	-	-					
千代田区	587	3	3	100.0	1	1	-	-	-	-	-	-	-	-	-					
中央区	1,764	3	3	100.0	2	1	-	-	-	-	-	-	-	-	-					
港区	2,464	59	45	76.3	17	27	1	2	10	-	3	11	1	0.0	0.2					
新宿区	2,183	24	18	75.0	7	10	1	3	2	-	-	4	1	0.0	0.2					
文京区	1,944	36	19	52.8	7	10	1	-	5	2	-	2	2	0.1	0.1					
台東区	1,296	12	6	50.0	2	4	-	-	2	-	1	1	-	-	0.1					
墨田区	2,093	44	17	38.6	14	2	-	1	-	-	-	1	1	-	0.0					
江東区	4,726	66	45	68.2	31	13	1	2	4	3	1	2	1	0.0	0.1					
品川区	3,340	18	7	38.9	4	3	-	2	-	-	-	1	-	-	0.1					
目黒区	1,994	3	2	66.7	1	1	-	1	-	-	-	-	-	-	0.1					
目黒区	5,587	24	18	75.0	7	11	2	2	4	-	1	2	-	0.0	0.1					
世田谷区	7,196	136	107	78.7	66	36	1	2	23	-	1	9	5	0.0	0.1					
渋谷区	1,661	18	11	61.1	5	5	-	-	2	2	-	1	1	-	-					
中野区	2,196	31	19	61.3	13	6	-	1	1	1	-	3	-	-	0.0					
杉並区	4,264	60	47	78.3	24	16	1	3	5	4	-	3	7	0.0	0.1					
豊島区	1,766	24	13	54.2	8	5	-	1	2	2	-	-	-	-	0.1					
北区	2,735	9	10	111.1	3	7	1	2	1	-	3	-	-	0.0	0.2					
荒川区	1,795	107	43	40.2	23	20	1	3	6	-	2	8	-	0.1	0.3					
板橋区	4,274	169	117	69.2	77	33	3	5	9	3	8	5	7	0.1	0.4					
練馬区	5,838	246	169	68.7	65	104	5	39	13	24	5	18	-	0.1	0.8					
足立区	5,232	8	5	62.5	2	3	-	1	2	-	-	-	-	-	0.0					
葛飾区	3,542	53	30	56.6	16	13	1	4	2	-	2	4	1	0.0	0.2					
江戸川区	5,705	-	-	-	-	-	-	-	-	-	-	-	-	-	-					
八王子市	3,836	10	6	60.0	1	4	-	2	2	-	-	-	1	-	0.1					
立川市	1,475	5	5	100.0	4	-	-	-	-	-	-	-	1	-	-					
武蔵野市	1,267	1	1	100.0	1	-	-	-	-	-	-	-	-	-	-					
三鷹市	1,578	20	7	35.0	3	4	-	2	-	1	1	-	-	-	0.2					
青梅市	821	1	-	-	-	-	-	-	-	-	-	-	-	-	-					
府中市	2,255	2	2	100.0	1	1	-	1	-	-	-	-	-	-	0.0					
昭島市	902	-	-	-	-	-	-	-	-	-	-	-	-	-	-					
調布市	2,006	11	10	90.9	2	5	-	1	1	1	-	2	3	-	0.0					
小金井市	3,040	15	12	80.0	5	7	1	-	2	-	1	3	-	0.0	0.1					
小平市	1,091	21	11	52.4	5	6	1	4	1	-	-	-	-	0.1	0.5					
日野市	1,680	8	5	62.5	3	2	-	1	-	-	-	1	-	-	0.1					
東村山市	1,629	35	26	74.3	25	-	-	-	-	-	-	-	1	-	-					
国分寺市	1,163	15	15	100.0	9	6	-	1	-	5	-	-	-	-	0.1					
国立市	1,022	10	10	100.0	4	6	-	2	3	-	1	-	-	-	0.3					
福生市	565	3	1	33.3	1	-	-	-	-	-	-	-	-	-	-					
狛江市	385	-	-	-	-	-	-	-	-	-	-	-	-	-	-					
東大和市	677	-	-	-	-	-	-	-	-	-	-	-	-	-	-					
清瀬市	683	1	-	-	-	-	-	-	-	-	-	-	-	-	-					
瀬谷市	575	4	3	75.0	2	1	-	-	1	-	-	-	-	-	-					
久留米市	933	1	1	100.0	1	-	-	-	-	-	-	-	-	-	-					
武蔵村山市	570	2	2	100.0	1	1	-	-	1	-	-	-	-	-	-					
多摩市	1,069	9	7	77.8	1	6	-	2	2	1	1	-	-	-	0.3					
稲城市	864	-	-	-	-	-	-	-	-	-	-	-	-	-	-					
羽村市	386	1	1	100.0	1	-	-	-	-	-	-	-	-	-	-					
あきる野市	566	1	1	100.0	-	1	-	-	-	-	-	-	1	-	-					
西東京市	1,560	4	-	-	-	-	-	-	-	-	-	-	-	-	-					
瑞穂町	228	2	1	50.0	-	1	-	-	-	-	-	-	1	-	-					
日の出町	143	-	-	-	-	-	-	-	-	-	-	-	-	-	-					
檜原村	15	-	-	-	-	-	-	-	-	-	-	-	-	-	-					
奥多摩町	17	-	-	-	-	-	-	-	-	-	-	-	-	-	-					
大島町	48	-	-	-	-	-	-	-	-	-	-	-	-	-	-					
利島村	5	-	-	-	-	-	-	-	-	-	-	-	-	-	-					
新島村	16	-	-	-	-	-	-	-	-	-	-	-	-	-	-					
神津島村	15	-	-	-	-	-	-	-	-	-	-	-	-	-	-					
三宅村	21	-	-	-	-	-	-	-	-	-	-	-	-	-	-					
御蔵島村	5	-	-	-	-	-	-	-	-	-	-	-	-	-	-					
八丈町	60	-	-	-	-	-	-	-	-	-	-	-	-	-	-					
青ヶ島村	2	-	-	-	-	-	-	-	-	-	-	-	-	-	-					
小笠原村	33	-	-	-	-	-	-	-	-	-	-	-	-	-	-					

※ 結果把握数は、平成30年度中に結果を把握した受診票数であり、当年度中の精密健診受診票発行数とは一致しない。

表22 3歳児健康診査心理相談結果

区市町村	3歳児健診受診者数 B	心理相談実施者数 F	心理相談実施率(%) F/B	相談項目総数(延べ数) G	要精密健診対象者数 G/F	相談項目内訳(延べ数)											
						問題なし	精神発達の問題	ことばの問題	くせの問題	行動・性格の問題	社会性の問題	生活習慣の問題	養育者の問題	家庭・環境の問題	疾患障害の疑い	その他	
東京都総数	107,388	11,258	10.5	21,476	1,750	15.5	291	1,449	4,748	723	6,091	2,659	716	2,710	1,447	363	279
区	74,182	7,750	10.4	15,230	1,352	17.4	179	1,046	3,273	562	4,283	1,750	578	2,016	1,114	232	197
市	33,001	3,477	10.5	6,214	398	11.4	103	399	1,464	158	1,806	909	137	693	332	131	82
島	205	31	15.1	32	-	-	9	4	11	3	2	-	1	1	1	-	-
千代田区	587	111	18.9	160	1	0.9	-	2	21	8	56	15	6	33	10	-	9
中央区	1,764	287	16.3	452	26	9.1	4	10	88	7	163	43	40	43	35	1	18
港区	2,464	279	11.3	454	39	14.0	4	16	107	19	141	15	11	78	58	4	1
新宿区	2,183	305	14.0	619	42	13.8	-	29	105	43	191	69	21	108	42	3	8
文京区	1,944	236	12.1	629	139	58.9	7	31	81	26	140	66	21	151	95	2	9
台東区	1,296	214	16.5	457	12	5.6	2	22	102	24	118	35	46	60	16	22	10
墨田区	2,093	198	9.5	370	53	26.8	-	37	97	14	115	35	3	48	18	3	-
江東区	4,726	486	10.3	961	122	25.1	7	118	188	37	287	144	4	98	53	13	12
品川区	3,340	275	8.2	366	36	13.1	2	28	75	20	133	54	7	28	18	1	-
目黒区	1,994	314	15.7	519	45	14.3	7	27	37	32	122	87	59	80	55	8	5
大田区	5,587	452	8.1	883	85	18.8	10	90	272	52	242	134	12	34	22	6	9
世田谷区	7,196	597	8.3	995	128	21.4	29	43	242	35	343	78	34	112	47	6	26
渋谷区	1,661	183	11.0	365	3	1.6	-	27	57	7	84	17	9	94	52	8	10
中野区	2,196	368	16.8	691	8	2.2	-	10	106	31	165	53	47	161	90	1	27
杉並区	4,264	489	11.5	714	80	16.4	23	34	171	26	264	72	26	57	36	2	3
豊島区	1,766	77	4.4	191	-	-	4	7	35	-	57	38	2	13	7	24	4
北区	2,735	480	17.6	1,382	78	16.3	1	118	208	74	326	159	65	259	144	27	1
荒川区	1,795	236	13.1	381	29	12.3	2	10	94	7	128	21	10	65	43	1	-
板橋区	4,274	342	8.0	892	5	1.5	38	54	160	21	187	101	54	123	92	59	3
練馬区	5,838	520	8.9	1,127	2	0.4	6	88	327	13	339	129	27	131	54	10	3
足立区	5,232	477	9.1	1,035	355	74.4	10	99	284	11	226	209	11	78	57	26	24
葛飾区	3,542	436	12.3	720	63	14.4	7	78	195	40	217	68	17	59	29	-	10
江戸川区	5,705	388	6.8	867	1	0.3	16	68	221	15	239	108	46	103	41	5	5
八王子市	3,836	331	8.6	578	58	17.5	7	67	197	3	171	76	-	24	23	7	3
立川市	1,475	274	18.6	486	49	17.9	13	8	91	41	142	46	24	63	34	13	11
武蔵野市	1,267	185	14.6	304	5	2.7	8	41	44	-	91	26	6	67	20	-	1
三鷹市	1,578	159	10.1	262	72	45.3	2	21	94	9	61	33	-	25	16	1	-
青梅市	821	135	16.4	282	34	25.2	-	31	79	4	52	32	6	63	12	-	3
府中市	2,255	112	5.0	199	20	17.9	1	19	67	2	42	31	1	11	7	12	6
昭島市	902	85	9.4	148	-	-	4	1	28	-	39	21	4	29	17	2	3
調布市	2,006	75	3.7	110	14	18.7	-	27	7	-	31	8	1	23	10	1	2
町田市	3,040	258	8.5	468	-	-	1	16	156	18	150	95	10	9	8	4	1
小金井市	1,091	98	9.0	245	-	-	-	2	32	10	46	73	1	36	7	37	1
小平市	1,680	242	14.4	361	-	-	13	9	76	8	120	56	6	30	22	12	9
日野市	1,629	124	7.6	151	-	-	-	17	53	1	57	14	2	4	1	-	2
東村山市	1,163	168	14.4	331	6	3.6	-	1	58	16	101	21	27	43	58	5	1
国分寺市	1,022	63	6.2	122	-	-	-	33	26	2	17	20	2	13	6	1	2
国立市	565	46	8.1	85	1	2.2	-	4	8	1	46	3	-	17	4	1	1
福生市	385	47	12.2	72	5	10.6	6	3	5	1	26	3	1	10	14	3	-
狛江市	677	65	9.6	135	21	32.3	1	2	31	3	45	37	3	8	2	-	3
東大和市	683	115	16.8	188	2	1.7	3	17	45	3	36	60	2	14	3	2	3
清瀬市	575	45	7.8	98	6	13.3	-	5	30	3	32	8	6	10	2	1	1
東久留米市	933	163	17.5	339	-	-	-	15	58	6	107	45	15	46	21	25	1
武蔵村山市	570	79	13.9	130	4	5.1	-	2	28	1	60	5	7	7	20	-	-
多摩市	1,069	178	16.7	437	83	46.6	1	21	95	6	124	135	-	27	2	-	26
稲城市	864	86	10.0	132	4	4.7	3	11	49	7	33	12	2	9	4	2	-
羽村市	386	45	11.7	60	-	-	2	1	14	1	25	6	3	7	-	1	-
あきる野市	566	63	9.4	95	13	24.5	6	20	21	3	19	16	-	5	3	1	1
西東京市	1,560	192	12.3	318	-	-	4	5	54	5	125	22	8	86	9	-	-
瑞穂町	228	16	7.0	29	-	-	2	-	7	1	3	3	-	6	6	-	1
日の出町	143	6	4.2	13	1	16.7	-	-	8	1	3	-	-	1	-	-	-
檜原村	15	15	100.0	15	-	-	15	-	-	-	-	-	-	-	-	-	-
奥多摩町	17	17	100.0	21	-	-	11	-	3	2	2	2	-	-	1	-	-
大島町	48	-	-	-	-	-	-	-	-	-	-	-	-	-	-	-	-
利島村	5	-	-	-	-	-	-	-	-	-	-	-	-	-	-	-	-
新島村	16	2	12.5	2	-	-	-	-	2	-	-	-	-	-	-	-	-
神津島村	15	-	-	-	-	-	-	-	-	-	-	-	-	-	-	-	-
三宅村	21	21	100.0	21	-	-	9	4	6	2	-	-	-	-	-	-	-
御蔵島村	5	-	-	-	-	-	-	-	-	-	-	-	-	-	-	-	-
八丈町	60	8	13.3	9	-	-	-	-	3	1	2	-	1	1	1	-	-
青ヶ島村	2	-	-	-	-	-	-	-	-	-	-	-	-	-	-	-	-
小笠原村	33	-	-	-	-	-	-	-	-	-	-	-	-	-	-	-	-

表23 3歳児経過観察健康診査(心理)受診状況

区市町村	実施回数	受診 予約者数	受診者 実数	初診・再診内訳		受診率 (%)	初診者の 有所見者 実数	初診者の 有所見率 (%)	要精密健診 対象者数	要精密率 (%)
				初診者数	再診者数					
		A	B	C	D	B/A	E	E/C	F	F/B
東京都総数	4,078	11,555	9,352	4,140	5,212	80.9	3,716	89.8	1,561	16.7
区	2,023	6,109	4,862	2,246	2,616	79.6	1,948	86.7	786	16.2
市	2,034	5,378	4,423	1,879	2,544	82.2	1,754	93.3	770	17.4
島	21	68	67	15	52	98.5	14	93.3	5	7.5
千代田区	33	49	49	28	21	100.0	28	100.0	-	-
中央区	72	128	111	74	37	86.7	66	89.2	29	26.1
港区	36	50	34	23	11	68.0	23	100.0	11	32.4
新宿区	129	242	189	99	90	78.1	89	89.9	18	9.5
文京区	29	33	25	20	5	75.8	20	100.0	10	40.0
台東区	27	34	33	25	8	97.1	25	100.0	13	39.4
墨田区	96	222	174	55	119	78.4	55	100.0	55	31.6
江東区	126	282	174	125	49	61.7	94	75.2	75	43.1
品川区	59	134	116	78	38	86.6	77	98.7	37	31.9
目黒区	24	49	47	23	24	95.9	23	100.0	-	-
大田区	156	389	220	85	135	56.6	55	64.7	32	14.5
世田谷区	78	481	392	238	154	81.5	224	94.1	117	29.8
渋谷区	36	24	22	12	10	91.7	12	100.0	-	-
中野区	48	330	268	137	131	81.2	81	59.1	6	2.2
杉並区	96	144	133	70	63	92.4	50	71.4	66	49.6
豊島区	28	26	26	15	11	100.0	13	86.7	1	3.8
北区	71	47	38	24	14	80.9	23	95.8	22	57.9
荒川区	68	109	85	52	33	78.0	26	50.0	13	15.3
板橋区	83	143	121	91	30	84.6	91	100.0	7	5.8
練馬区	149	1,063	1,033	330	703	97.2	289	87.6	17	1.6
足立区	211	225	185	62	123	82.2	37	59.7	154	83.2
葛飾区	72	225	187	93	94	83.1	70	75.3	83	44.4
江戸川区	296	1,680	1,200	487	713	71.4	477	97.9	20	1.7
八王子市	489	494	455	325	130	92.1	325	100.0	235	51.6
立川市	24	249	167	79	88	67.1	40	50.6	19	11.4
武蔵野市	125	143	132	87	45	92.3	67	77.0	22	16.7
三鷹市	24	58	58	58	-	100.0	58	100.0	38	65.5
青梅市	24	88	74	33	41	84.1	33	100.0	7	9.5
府中市	94	175	152	112	40	86.9	112	100.0	55	36.2
昭島市	88	269	258	41	217	95.9	38	92.7	13	5.0
調布市	144	136	90	66	24	66.2	66	100.0	14	15.6
町田市	215	529	417	251	166	78.8	247	98.4	-	-
小金井市	36	150	113	61	52	75.3	48	78.7	-	-
小平市	42	298	283	97	186	95.0	85	87.6	-	-
日野市	-	-	-	-	-	-	-	-	-	-
東村山市	48	147	116	29	87	78.9	17	58.6	20	17.2
国分寺市	117	381	366	78	288	96.1	78	100.0	53	14.5
国立市	12	61	51	18	33	83.6	18	100.0	10	19.6
福生市	48	379	206	15	191	54.4	15	100.0	117	56.8
狛江市	24	63	53	32	21	84.1	31	96.9	-	-
東大和市	63	296	229	108	121	77.4	107	99.1	33	14.4
清瀬市	24	39	44	28	16	112.8	28	100.0	17	38.6
東久留米市	12	291	259	80	179	89.0	80	100.0	3	1.2
武蔵村山市	58	200	175	38	137	87.5	36	94.7	11	6.3
多摩市	48	242	213	102	111	88.0	95	93.1	89	41.8
稲城市	67	126	110	26	84	87.3	24	92.3	5	4.5
羽村市	12	106	71	6	65	67.0	6	100.0	8	11.3
あきる野市	34	72	63	31	32	87.5	24	77.4	-	-
西東京市	137	309	203	62	141	65.7	60	96.8	-	-
瑞穂町	24	73	61	16	45	83.6	16	100.0	1	1.6
日の出町	1	4	4	-	4	100.0	-	-	-	-
檜原村	-	-	-	-	-	-	-	-	-	-
奥多摩町	-	-	-	-	-	-	-	-	-	-
大島町	6	45	44	10	34	97.8	10	100.0	5	11.4
利島村	-	-	-	-	-	-	-	-	-	-
新島村	-	-	-	-	-	-	-	-	-	-
神津島村	-	-	-	-	-	-	-	-	-	-
三宅村	3	5	5	1	4	100.0	1	100.0	-	-
御蔵島村	-	-	-	-	-	-	-	-	-	-
八丈町	12	18	18	4	14	100.0	3	75.0	-	-
青ヶ島村	-	-	-	-	-	-	-	-	-	-
小笠原村	-	-	-	-	-	-	-	-	-	-

表24 3歳児経過観察健康診査心理相談結果

区市町村	受診者 実数	相談項目 総数 (延べ数)	相談項目内訳 (延べ数)										
			問題なし	精神発達 の問題	ことばの 問題	くせの 問題	行動・ 性格の 問題	社会性 の問題	生活習慣 の問題	養育者の 問題	家庭環境 の問題	疾病・ 障害の 疑い	その他
東京都総数	9,352	19,956	148	2,022	4,353	311	4,993	3,182	421	2,541	1,144	553	288
区	4,862	11,300	64	966	2,650	197	2,857	1,696	306	1,505	669	236	154
市	4,423	8,563	84	1,014	1,685	113	2,128	1,483	114	1,029	463	316	134
島	67	93	-	42	18	1	8	3	1	7	12	1	-
千代田区	49	78	-	-	4	1	25	9	2	24	4	-	9
中央区	111	208	-	6	21	4	76	33	5	47	7	3	6
港区	34	64	-	2	32	-	9	3	1	9	7	-	1
新宿区	189	387	2	21	73	10	109	57	14	76	19	6	-
文京区	25	64	-	1	5	1	16	8	2	19	12	-	-
台東区	33	96	-	2	27	6	23	11	6	8	-	8	5
墨田区	174	380	-	57	103	5	80	54	4	50	25	2	-
江東区	174	359	3	55	66	4	97	69	-	38	16	-	11
品川区	116	170	-	27	59	-	38	28	2	8	8	-	-
目黒区	47	116	-	8	22	7	29	16	10	18	6	-	-
大田区	220	456	2	54	148	26	114	65	2	20	9	5	11
世田谷区	392	676	4	38	193	14	214	95	12	44	37	10	15
渋谷区	22	39	2	1	5	2	11	3	-	12	3	-	-
中野区	268	517	-	6	74	16	116	70	19	119	61	7	29
杉並区	133	239	2	25	54	6	80	34	3	22	13	-	-
豊島区	26	62	-	4	10	-	15	19	-	1	2	6	5
北区	38	119	-	8	28	2	25	13	4	21	17	-	1
荒川区	85	167	3	15	41	3	47	6	3	30	19	-	-
板橋区	121	357	13	15	68	6	64	50	23	38	43	36	1
練馬区	1,033	2,532	11	210	661	12	695	402	29	308	128	67	9
足立区	185	453	2	46	116	19	86	81	15	38	29	14	7
葛飾区	187	367	2	46	100	8	98	44	10	34	16	-	9
江戸川区	1,200	3,394	18	319	740	45	790	526	140	521	188	72	35
八王子市	455	823	-	78	243	-	294	98	1	46	50	1	12
川崎市	167	309	4	3	59	4	87	51	19	48	16	14	4
武蔵野市	132	241	5	37	37	1	74	27	4	50	5	1	-
三鷹市	58	111	-	7	30	5	26	12	1	22	8	-	-
青梅市	74	158	-	19	28	-	35	22	3	38	10	-	3
府中市	152	283	7	16	70	3	74	45	1	33	10	21	3
昭島市	258	476	5	21	76	5	104	59	4	122	50	23	7
調布市	90	130	-	33	7	1	39	8	1	30	9	-	2
町田市	417	905	22	64	256	27	248	201	18	20	30	9	10
小金井市	113	317	-	11	39	11	41	92	4	39	11	45	24
小平市	283	563	9	85	106	29	141	115	7	30	23	11	7
日野市	-	-	-	-	-	-	-	-	-	-	-	-	-
東村山市	116	234	-	16	36	4	47	37	11	43	24	16	-
国分寺市	366	589	-	347	18	1	13	11	-	114	82	2	1
国立市	51	74	-	3	4	2	42	3	-	17	3	-	-
福生市	206	346	-	41	39	-	54	84	-	9	7	112	-
狛江市	53	111	1	2	18	1	39	29	1	8	2	1	9
東大和市	229	422	6	49	103	5	81	145	-	17	8	1	7
清瀬市	44	107	-	6	19	4	28	14	8	16	5	4	3
東久留米市	259	653	1	64	91	4	193	113	13	87	38	44	5
武蔵村山市	175	334	-	12	84	-	116	29	4	57	25	7	-
多摩市	213	444	5	20	115	1	108	139	-	18	6	-	32
稲城市	110	176	7	17	62	2	35	26	2	19	2	4	-
羽村市	71	101	2	4	22	-	34	25	2	10	2	-	-
あきる野市	63	127	5	27	34	-	22	23	-	14	1	-	1
西東京市	203	418	2	22	80	1	130	63	6	96	16	-	2
瑞穂町	61	107	3	10	6	2	23	11	4	26	20	-	2
日の出町	4	4	-	-	3	-	-	-	-	-	-	-	-
檜原村	-	-	-	-	-	-	-	-	-	-	-	-	-
奥多摩町	-	-	-	-	-	-	-	-	-	-	-	-	-
大島町	44	55	-	28	-	-	8	3	-	7	9	-	-
利島村	-	-	-	-	-	-	-	-	-	-	-	-	-
新島村	-	-	-	-	-	-	-	-	-	-	-	-	-
神津島村	-	-	-	-	-	-	-	-	-	-	-	-	-
神宅	5	9	-	4	4	1	-	-	-	-	-	-	-
御蔵島村	-	-	-	-	-	-	-	-	-	-	-	-	-
八丈町	18	29	-	10	14	-	-	-	1	-	3	1	-
青ヶ島村	-	-	-	-	-	-	-	-	-	-	-	-	-
小笠原村	-	-	-	-	-	-	-	-	-	-	-	-	-

表25 乳幼児経過観察健康診査受診状況

区市町村	実施回数	受診予約者数 A	受診者実数 B = (C+D)	初診・再診内訳		受診率 (%) B/A	初診者の 有所見者実数 E	初診者の 有所見率 (%) E/C
				初診者数 C	再診者数 D			
東京都総数	1,844	14,231	12,133	9,399	2,734	85.3	2,889	30.7
区	1,327	10,560	8,983	6,850	2,133	85.1	2,152	31.4
市	504	3,655	3,134	2,536	598	85.7	728	28.7
島	13	16	16	13	3	100.0	9	69.2
千代田区	18	34	26	23	3	76.5	3	13.0
中央区	81	184	173	167	6	94.0	15	9.0
港区	12	133	125	95	30	94.0	32	33.7
新宿区	96	296	221	215	6	74.7	46	21.4
文京区	36	248	230	196	35	92.7	43	22.1
台東区	-	-	-	-	-	-	-	-
墨田区	24	253	205	173	32	81.0	68	39.3
江東区	107	1,440	1,056	747	309	73.3	324	43.4
品川区	96	421	382	347	35	90.7	138	39.8
目黒区	36	152	144	88	56	94.7	30	34.1
大田区	49	592	528	475	53	89.2	85	17.9
世田谷区	59	685	565	427	138	82.5	121	28.3
渋谷区	36	481	401	259	142	83.4	57	22.0
中野区	48	485	407	298	109	83.9	173	58.1
杉並区	60	431	394	300	94	91.4	104	34.7
豊島区	36	195	170	165	5	87.2	16	9.7
北区	84	339	308	294	14	90.9	59	20.1
荒川区	12	158	133	103	30	84.2	32	31.1
板橋区	60	415	394	318	76	94.9	73	23.0
練馬区	96	1,502	1,309	827	482	87.2	350	42.3
足立区	77	563	484	364	120	86.0	103	28.3
葛飾区	84	664	599	436	163	90.2	138	31.7
江戸川区	120	889	729	534	195	82.0	142	26.6
八王子市	36	490	356	241	115	72.7	159	66.0
立川市	24	78	70	70	-	89.7	7	10.0
武蔵野市	15	182	117	92	25	64.3	25	27.2
三鷹市	12	99	92	88	4	92.9	3	3.4
青梅市	24	362	340	337	3	93.9	18	5.3
府中市	12	212	193	157	36	91.0	33	21.0
昭島市	12	119	110	87	23	92.4	45	51.7
調布市	12	124	118	108	10	95.2	36	33.3
町田市	11	47	43	33	10	91.5	5	15.2
小金井市	12	72	67	64	3	93.1	5	7.8
小平市	42	169	159	155	4	94.1	26	16.8
日野市	6	30	22	20	2	73.3	-	-
東村山市	28	50	50	50	-	100.0	31	62.0
国分寺市	-	-	-	-	-	-	-	-
国立市	12	81	69	53	16	85.2	19	35.8
福生市	12	181	132	56	76	72.9	27	48.2
狛江市	12	89	81	52	29	91.0	21	40.4
東大和市	12	74	61	52	9	82.4	11	21.2
清瀬市	36	170	117	106	11	68.8	21	19.8
東久留米市	46	250	243	224	19	97.2	77	34.4
武蔵村山市	30	102	86	62	24	84.3	18	29.0
多摩市	12	133	112	72	40	84.2	28	38.9
稲城市	8	84	74	50	24	88.1	28	56.0
羽村市	12	161	157	134	23	97.5	34	25.4
あきる野市	11	146	120	39	81	82.2	28	71.8
西東京市	39	136	133	126	7	97.8	18	14.3
瑞穂町	12	9	8	6	2	88.9	5	83.3
日の出町	-	-	-	-	-	-	-	-
檜原村	4	5	4	2	2	80.0	-	-
奥多摩町	-	-	-	-	-	-	-	-
大島町	2	2	2	2	-	100.0	1	50.0
利島村	-	-	-	-	-	-	-	-
新島村	1	1	1	1	-	100.0	1	100.0
神津島村	-	-	-	-	-	-	-	-
神宅	-	-	-	-	-	-	-	-
御蔵島村	-	-	-	-	-	-	-	-
八丈町	-	-	-	-	-	-	-	-
青ヶ島村	-	-	-	-	-	-	-	-
小笠原	10	13	13	10	3	100.0	7	70.0

表26 乳幼児発達健康診査受診状況

区市町村	実施回数	受診予約者数	受診者実数 B=(C+D)	初診・再診内訳		受診率(%) B/A	初診者の 有所見者 実数 E	初診者の 有所見率 (%) E/C	所見内訳(実数)					PT・OT 指導の 実数
				初診者数 C	再診者数 D				精神運動発達遅滞 (全体的な遅れ)		精神発達 遅滞など 精神面の 問題	筋緊張の 異常、麻痺 など運動 面の問題	その他	
									乳児 (1歳未満)	幼児 (1歳以上)				
東京都総数	694	4,882	4,155	2,467	1,688	85.1	1,430	58.0	142	454	535	152	147	640
区	302	2,208	1,880	1,215	665	85.1	569	46.8	115	153	212	67	22	201
市	392	2,674	2,275	1,252	1,023	85.1	861	68.8	27	301	323	85	125	439
島	-	-	-	-	-	-	-	-	-	-	-	-	-	-
千代田区	12	590	467	467	-	79.2	68	14.6	-	-	68	-	-	-
中央区	-	-	-	-	-	-	-	-	-	-	-	-	-	-
港区	-	-	-	-	-	-	-	-	-	-	-	-	-	-
新宿区	-	-	-	-	-	-	-	-	-	-	-	-	-	-
文京区	24	177	164	108	56	92.7	35	32.4	4	13	4	8	6	15
台東区	48	203	178	91	87	87.7	81	89.0	2	42	33	4	-	22
墨田区	-	-	-	-	-	-	-	-	-	-	-	-	-	-
江東区	72	685	605	226	379	88.3	127	56.2	92	9	-	14	12	137
品川区	34	161	126	83	43	78.3	75	90.4	-	8	54	10	3	-
目黒区	36	173	145	82	63	83.8	63	76.8	11	23	22	7	-	-
大田区	50	139	126	105	21	90.6	78	74.3	6	37	23	11	1	-
世田谷区	-	-	-	-	-	-	-	-	-	-	-	-	-	-
渋谷区	-	-	-	-	-	-	-	-	-	-	-	-	-	-
中野区	-	-	-	-	-	-	-	-	-	-	-	-	-	-
杉並区	-	-	-	-	-	-	-	-	-	-	-	-	-	-
豊島区	-	-	-	-	-	-	-	-	-	-	-	-	-	-
北区	9	22	19	19	-	86.4	19	100.0	-	19	-	-	-	-
荒川区	12	53	45	29	16	84.9	18	62.1	-	2	3	13	-	27
板橋区	5	5	5	5	-	100.0	5	100.0	-	-	5	-	-	-
練馬区	-	-	-	-	-	-	-	-	-	-	-	-	-	-
足立区	-	-	-	-	-	-	-	-	-	-	-	-	-	-
葛飾区	-	-	-	-	-	-	-	-	-	-	-	-	-	-
江戸川区	-	-	-	-	-	-	-	-	-	-	-	-	-	-
八王子市	36	301	271	213	58	90.0	80	37.6	3	7	2	18	50	69
立川市	28	182	145	100	45	79.7	64	64.0	-	11	33	1	19	-
武蔵野市	15	408	230	91	139	56.4	77	84.6	3	22	32	14	6	68
三鷹市	12	45	45	24	21	100.0	12	50.0	-	6	2	4	-	12
青梅市	12	69	66	41	25	95.7	30	73.2	-	5	23	1	1	-
府中市	14	56	53	42	11	94.6	18	42.9	-	17	-	1	-	-
昭島市	16	117	108	65	43	92.3	56	86.2	-	19	21	10	6	42
調布市	12	119	112	65	47	94.1	41	63.1	11	26	-	1	3	37
町田市	12	51	47	36	11	92.2	8	22.2	-	1	-	5	2	13
小金井市	12	21	19	15	4	90.5	11	73.3	-	3	3	5	-	-
小平市	9	108	90	61	29	83.3	40	65.6	1	13	22	3	1	20
日野市	-	-	-	-	-	-	-	-	-	-	-	-	-	-
東村山市	12	195	168	68	100	86.2	62	91.2	2	23	21	7	9	65
国分寺市	15	72	72	31	41	100.0	31	100.0	-	5	26	-	-	-
国立市	15	43	40	3	37	93.0	2	66.7	-	2	-	-	-	-
福生市	12	61	56	21	35	91.8	19	90.5	-	7	12	-	-	-
狛江市	12	25	23	16	7	92.0	15	93.8	-	5	10	-	-	21
東大和市	32	172	154	81	73	89.5	56	69.1	4	12	30	3	7	43
清瀬市	12	43	42	29	13	97.7	24	82.8	-	3	8	3	10	27
東久留米市	16	81	70	62	8	86.4	59	95.2	-	44	15	-	-	-
武蔵村山市	12	104	90	44	46	86.5	42	95.5	1	36	4	1	-	-
多摩市	12	34	31	20	11	91.2	10	50.0	1	8	-	1	-	-
稲城市	10	59	54	30	24	91.5	25	83.3	1	5	12	7	-	5
羽村市	12	84	79	20	59	94.0	19	95.0	-	-	18	-	1	-
あきる野市	12	66	63	19	44	95.5	16	84.2	-	1	14	-	1	-
西東京市	12	101	92	33	59	91.1	24	72.7	-	15	9	-	-	17
瑞穂町	12	39	37	11	26	94.9	11	100.0	-	5	6	-	-	-
日の出町	6	18	18	11	7	100.0	9	81.8	-	-	-	-	9	-
檜原村	-	-	-	-	-	-	-	-	-	-	-	-	-	-
奥多摩町	-	-	-	-	-	-	-	-	-	-	-	-	-	-
大島町	-	-	-	-	-	-	-	-	-	-	-	-	-	-
利島村	-	-	-	-	-	-	-	-	-	-	-	-	-	-
新島村	-	-	-	-	-	-	-	-	-	-	-	-	-	-
神津島村	-	-	-	-	-	-	-	-	-	-	-	-	-	-
三宅村	-	-	-	-	-	-	-	-	-	-	-	-	-	-
御蔵島村	-	-	-	-	-	-	-	-	-	-	-	-	-	-
八丈町	-	-	-	-	-	-	-	-	-	-	-	-	-	-
青ヶ島村	-	-	-	-	-	-	-	-	-	-	-	-	-	-
小笠原村	-	-	-	-	-	-	-	-	-	-	-	-	-	-

表27 精密健康診査受診票発行・把握状況

区市町村	妊婦精密		乳児精密		1歳6か月児精密		3歳児精密							
	発行数	結果把握数	発行数	結果把握数	発行数	結果把握数	発行総数	内訳(延べ数)			結果把握数	内訳(延べ数)		
								一般	視力	聴覚		一般	視力	聴覚
東京都総数	2	-	3,926	3,496	821	681	8,485	2,912	4,239	1,335	6,584	2,384	3,319	881
区	1	-	3,172	2,796	364	291	6,035	2,357	2,526	1,153	4,534	1,908	1,872	754
市	1	-	754	700	457	390	2,450	555	1,713	182	2,050	476	1,447	127
島	-	-	-	-	-	-	-	-	-	-	-	-	-	-
千代田区	-	-	23	20	44	17	50	19	28	3	35	12	20	3
中央区	-	-	26	27	-	-	95	67	25	3	81	63	15	3
港区	-	-	6	4	1	-	304	57	188	59	235	49	141	45
新宿区	-	-	100	85	-	-	227	144	59	24	193	126	49	18
文京区	-	-	126	105	-	-	167	80	51	36	90	31	40	19
台東区	-	-	152	129	-	-	92	32	49	12	67	34	27	6
墨田区	-	-	29	26	1	1	234	77	113	44	157	61	79	17
江東区	-	-	141	139	4	3	424	255	103	66	377	257	75	45
品川区	-	-	170	164	71	55	225	123	84	18	159	91	61	7
目黒区	-	-	13	13	-	-	16	5	8	3	14	5	7	2
大田区	-	-	158	136	135	126	389	223	142	24	319	186	115	18
世田谷区	-	-	230	213	-	-	494	90	268	136	386	88	191	107
渋谷区	-	-	45	42	-	-	74	20	36	18	55	16	28	11
中野区	-	-	49	33	-	-	96	15	50	31	53	10	24	19
杉並区	-	-	394	324	16	8	508	248	200	60	406	188	171	47
豊島区	-	-	111	95	-	-	111	45	42	24	93	52	28	13
北区	1	-	137	80	1	1	110	42	59	9	97	38	49	10
荒川区	-	-	74	93	73	63	287	74	106	107	148	33	72	43
板橋区	-	-	409	391	9	9	718	364	185	169	568	299	142	117
練馬区	-	-	389	374	-	-	1,039	172	621	246	792	171	452	169
足立区	-	-	209	174	4	3	133	89	36	8	97	67	25	5
葛飾区	-	-	179	128	5	5	242	116	73	53	122	31	61	30
江戸川区	-	-	2	1	-	-	-	-	-	-	-	-	-	-
八王子市	-	-	34	38	34	35	52	28	14	10	48	28	14	6
立川市	-	-	78	66	104	83	141	46	90	5	106	35	66	5
武蔵野市	-	-	22	20	-	-	60	3	56	1	53	5	47	1
三鷹市	-	-	41	26	-	-	253	29	204	20	193	25	161	7
青梅市	-	-	17	14	5	4	39	14	24	1	30	11	19	-
府中市	-	-	43	47	46	37	158	21	135	2	155	26	127	2
昭島市	-	-	1	1	-	-	30	1	29	-	26	2	24	-
調布市	-	-	99	105	51	47	166	40	115	11	141	35	96	10
町田市	-	-	77	70	1	1	202	51	136	15	136	27	97	12
小金井市	-	-	21	19	22	17	115	23	71	21	81	21	49	11
小平市	-	-	64	66	35	31	105	37	60	8	93	41	47	5
日野市	-	-	30	23	23	17	201	11	155	35	183	16	141	26
東村山市	-	-	17	16	14	13	122	21	86	15	110	17	78	15
国分寺市	-	-	15	13	14	11	81	14	57	10	73	12	51	10
国立市	-	-	13	13	13	11	72	20	49	3	55	15	39	1
福生市	-	-	14	14	4	4	12	7	5	-	11	6	5	-
狛江市	-	-	19	17	8	8	51	10	41	-	48	7	41	-
東大和市	-	-	10	8	2	2	22	11	10	1	14	8	6	-
清瀬市	-	-	7	7	7	7	31	9	18	4	26	8	15	3
東久留米市	-	-	23	20	20	20	91	16	74	1	84	13	70	1
武蔵村山市	-	-	17	12	2	1	6	3	1	2	7	4	1	2
多摩市	-	-	21	23	12	10	147	41	97	9	132	41	84	7
稲城市	-	-	26	23	30	21	78	29	49	-	68	22	46	-
羽村市	1	-	3	3	3	3	9	1	7	1	6	1	4	1
あきる野市	-	-	4	5	6	5	15	6	8	1	11	4	6	1
西東京市	-	-	34	28	-	-	175	56	115	4	148	39	109	-
瑞穂町	-	-	4	3	1	2	14	7	5	2	11	7	3	1
日出町	-	-	-	-	-	-	2	-	2	-	1	-	1	-
檜原村	-	-	-	-	-	-	-	-	-	-	-	-	-	-
奥多摩町	-	-	-	-	-	-	-	-	-	-	-	-	-	-
大島町	-	-	-	-	-	-	-	-	-	-	-	-	-	-
利島村	-	-	-	-	-	-	-	-	-	-	-	-	-	-
新島村	-	-	-	-	-	-	-	-	-	-	-	-	-	-
神津島村	-	-	-	-	-	-	-	-	-	-	-	-	-	-
神宅村	-	-	-	-	-	-	-	-	-	-	-	-	-	-
御蔵島村	-	-	-	-	-	-	-	-	-	-	-	-	-	-
八丈町	-	-	-	-	-	-	-	-	-	-	-	-	-	-
青ヶ島村	-	-	-	-	-	-	-	-	-	-	-	-	-	-
小笠原村	-	-	-	-	-	-	-	-	-	-	-	-	-	-

※ 結果把握数は、平成30年度中に結果を把握した受診票数であり、当年度中の受診票発行数とは一致しない。

表28 乳児精密健康診査結果

区市町村	受診票 発行数 D	結果 把握数 E	結果 把握率 (%) E/D	依 頼 内 容 内 訳 (延 べ 数)															
				内科的 内容		皮膚科的 内容		眼科的 内容		耳鼻科的 内容		外科的 内容		泌尿器科 的内容		整形外科 的内容		その他	
				総数	要治療	総数	要治療	総数	要治療	総数	要治療	総数	要治療	総数	要治療	総数	要治療	総数	要治療
東京都総数	3,926	3,496	89.0	483	27	269	69	114	9	84	9	147	36	195	51	2,180	70	150	17
区	3,172	2,796	88.1	362	24	184	53	85	8	62	6	112	33	148	39	1,844	58	122	13
市 郡 部	754	700	92.8	121	3	85	16	29	1	22	3	35	3	47	12	336	12	28	4
島 部	-	-	-	-	-	-	-	-	-	-	-	-	-	-	-	-	-	-	-
千代田区	23	20	87.0	1	-	2	-	1	1	-	-	1	-	1	-	14	-	-	-
中央区	26	27	103.8	4	-	8	1	1	-	-	-	4	-	3	1	7	-	-	-
港区	6	4	66.7	5	-	-	-	-	-	-	-	-	-	-	-	-	-	-	-
新宿区	100	85	85.0	24	1	8	1	1	-	2	-	4	-	8	1	38	4	-	-
文京区	126	105	83.3	7	-	5	1	13	1	5	-	2	-	6	-	65	1	3	-
台東区	152	129	84.9	3	-	1	-	1	1	-	-	2	1	2	-	120	2	-	-
墨田区	29	26	89.7	6	-	5	-	1	-	-	-	3	-	1	-	15	-	-	-
江東区	141	139	98.6	36	1	8	1	7	-	2	-	5	1	7	1	76	6	5	-
品川区	170	164	96.5	22	5	4	1	4	-	5	2	18	7	6	2	99	1	6	1
目黒区	13	13	100.0	2	1	-	-	-	-	-	-	4	-	4	1	3	-	-	-
大田区	158	136	86.1	13	-	16	6	4	-	7	1	18	9	21	6	54	2	11	1
世田谷区	230	213	92.6	59	1	12	5	17	3	1	-	4	-	15	5	98	1	7	1
渋谷区	45	42	93.3	1	1	3	3	-	-	1	1	-	-	3	3	33	-	1	-
中野区	49	33	67.3	5	-	1	-	-	-	2	-	4	4	3	2	17	-	1	-
杉並区	394	324	82.2	39	2	20	11	3	1	3	-	11	3	7	2	254	7	3	-
豊島区	111	95	85.6	21	-	11	3	2	-	5	1	5	-	2	1	43	2	6	1
北区	137	80	58.4	23	1	6	1	4	-	13	-	1	-	7	1	66	-	4	-
荒川区	74	93	125.7	5	-	18	4	5	-	3	1	2	-	4	1	52	4	4	1
板橋区	409	391	95.6	41	2	35	9	17	1	7	-	7	-	16	2	283	13	20	4
練馬区	389	374	96.1	23	3	14	4	2	-	2	-	11	6	19	9	302	6	1	-
足立区	209	174	83.3	16	4	6	2	1	-	2	-	3	-	9	-	137	5	6	2
葛飾区	179	128	71.5	5	2	1	-	1	-	2	-	3	2	4	1	68	4	44	2
江戸川区	2	1	50.0	1	-	-	-	-	-	-	-	-	-	-	-	-	-	-	-
八王子市	34	38	111.8	6	-	8	3	-	-	2	-	3	-	3	-	6	1	10	1
立川市	78	66	84.6	13	-	2	-	3	-	-	-	12	-	5	-	29	-	2	-
武蔵野市	22	20	90.9	-	-	7	1	-	-	-	-	-	-	-	-	13	-	-	-
三鷹市	41	26	63.4	1	-	5	-	-	-	1	-	-	-	1	-	17	-	1	-
青梅市	17	14	82.4	6	1	2	-	1	-	-	-	-	-	1	-	4	2	-	-
府中市	43	47	109.3	6	1	6	-	5	-	1	-	3	1	7	4	19	2	-	-
昭島市	1	1	100.0	-	-	-	-	1	-	-	-	-	-	-	-	-	-	-	-
調布市	99	105	106.1	15	-	19	4	6	-	4	-	-	-	5	-	56	1	-	-
町田市	77	70	90.9	7	-	5	1	3	-	1	1	-	-	6	1	45	2	3	1
小金井市	21	19	90.5	7	-	1	-	1	-	1	-	1	-	1	-	6	-	4	-
小平市	64	66	103.1	16	1	10	2	3	-	5	1	-	-	7	3	24	1	1	-
小野市	30	23	76.7	2	-	3	-	-	-	-	-	-	-	4	1	11	2	3	1
東村山市	17	16	94.1	7	-	3	-	1	-	-	-	-	-	-	-	4	-	1	-
国分寺市	15	13	86.7	3	-	-	-	1	1	3	1	-	-	-	-	6	-	-	-
国立市	13	13	100.0	1	-	-	-	-	-	-	-	1	-	-	-	11	-	-	-
福生市	14	14	100.0	3	-	1	1	-	-	1	-	7	-	-	-	2	-	-	-
狛江市	19	17	89.5	2	-	-	-	1	-	1	-	-	-	2	-	11	-	-	-
東大和市	10	8	80.0	2	-	2	1	-	-	1	-	-	-	-	-	3	-	-	-
清瀬市	7	7	100.0	2	-	1	-	-	-	-	-	-	-	-	-	4	-	-	-
東久留米市	23	20	87.0	4	-	3	-	1	-	-	-	1	-	1	1	10	-	-	-
武蔵村山市	17	12	70.6	-	-	-	-	-	-	-	-	-	-	-	-	12	-	-	-
多摩市	21	23	109.5	5	-	2	-	1	-	-	-	-	-	-	-	13	-	2	-
稲城市	26	23	88.5	6	-	1	-	-	-	-	-	3	1	1	-	11	-	1	1
羽村市	3	3	100.0	1	-	-	-	-	-	-	-	-	-	1	1	1	-	-	-
あきる野市	4	5	125.0	1	-	1	1	-	-	-	-	-	-	1	1	2	-	-	-
西東京市	34	28	82.4	4	-	2	1	-	-	1	-	4	1	1	-	16	1	-	-
瑞穂町	4	3	75.0	1	-	1	1	1	-	-	-	-	-	-	-	-	-	-	-
日の出町	-	-	-	-	-	-	-	-	-	-	-	-	-	-	-	-	-	-	-
檜原村	-	-	-	-	-	-	-	-	-	-	-	-	-	-	-	-	-	-	-
奥多摩町	-	-	-	-	-	-	-	-	-	-	-	-	-	-	-	-	-	-	-
大島町	-	-	-	-	-	-	-	-	-	-	-	-	-	-	-	-	-	-	-
利島村	-	-	-	-	-	-	-	-	-	-	-	-	-	-	-	-	-	-	-
新島村	-	-	-	-	-	-	-	-	-	-	-	-	-	-	-	-	-	-	-
神津島村	-	-	-	-	-	-	-	-	-	-	-	-	-	-	-	-	-	-	-
三宅村	-	-	-	-	-	-	-	-	-	-	-	-	-	-	-	-	-	-	-
御蔵島村	-	-	-	-	-	-	-	-	-	-	-	-	-	-	-	-	-	-	-
御八木村	-	-	-	-	-	-	-	-	-	-	-	-	-	-	-	-	-	-	-
青ヶ島村	-	-	-	-	-	-	-	-	-	-	-	-	-	-	-	-	-	-	-
小笠原村	-	-	-	-	-	-	-	-	-	-	-	-	-	-	-	-	-	-	-

※ 結果把握数は、平成30年度中に結果を把握した受診票数であり、当年度中の受診票発行数とは一致しない。

表29 3歳児精密健康診査結果

区市町村	受診票 発行数	結 果 把握数	結 果 把握率 (%)	依 頼 内 容 内 訳 (延 べ 数)																	
				内科的 内 容		皮膚科的 内 容		眼科的内容		耳鼻科的 内 容		外科的 内 容		泌尿器的 内 容		整形外科的 内 容		精神・言語		その他	
				総数	要治療	総数	要治療	総数	要治療	総数	要治療	総数	要治療	総数	要治療	総数	要治療	総数	要治療	総数	要治療
A	B	B/A																			
東京都総数	8,485	6,584	77.6	1,440	30	42	5	3,497	698	974	169	68	28	472	90	189	12	90	19	30	-
区 部	6,035	4,534	75.1	1,228	27	33	4	1,996	390	842	143	42	17	357	74	123	7	53	5	23	-
市 部	2,450	2,050	83.7	212	3	9	1	1,501	308	132	26	26	11	115	16	66	5	37	14	7	-
島 部	-	-	-	-	-	-	-	-	-	-	-	-	-	-	-	-	-	-	-	-	-
千代田区	50	35	70.0	5	-	-	-	26	2	4	3	1	1	5	1	1	-	3	1	2	-
中央区	95	81	85.3	47	-	2	1	15	2	3	-	-	-	6	-	3	-	4	-	1	-
港区	304	235	77.3	26	2	-	-	141	20	45	-	3	2	14	3	6	-	-	-	-	-
新宿区	227	193	85.0	68	1	-	-	50	8	21	2	4	1	38	4	7	1	4	1	1	-
文京区	167	90	53.9	40	1	1	-	41	2	19	2	1	-	17	2	3	-	-	-	-	-
台東区	92	67	72.8	14	-	-	-	27	6	6	-	-	-	12	3	7	-	1	-	-	-
墨田区	234	157	67.1	50	-	-	-	79	4	17	2	2	-	9	1	2	1	-	-	-	-
江東区	424	377	88.9	199	4	4	1	91	25	48	6	2	-	26	6	11	1	1	-	1	-
品川区	225	159	70.7	66	1	1	-	61	5	7	2	6	5	18	4	11	-	1	-	-	-
目黒区	16	14	87.5	1	-	-	-	7	1	2	1	-	-	4	1	-	-	-	-	-	-
大田区	389	319	82.0	115	2	5	1	139	26	22	8	9	3	21	6	18	1	3	-	2	-
世田谷区	494	386	78.1	44	2	1	-	191	26	122	17	2	1	12	3	13	-	1	-	-	-
渋谷区	74	55	74.3	8	-	1	-	28	2	11	2	-	-	6	3	-	-	1	-	-	-
中野区	96	53	55.2	4	-	-	-	24	4	19	-	1	-	2	-	1	-	1	-	1	-
杉並区	508	406	79.9	82	6	6	-	232	56	100	14	-	-	11	3	13	-	2	-	1	-
豊島区	111	93	83.8	39	-	1	-	28	4	13	2	-	-	9	2	1	-	2	-	-	-
北区	110	97	88.2	27	-	-	-	50	6	10	1	-	-	5	-	6	1	2	-	-	-
荒川区	287	148	51.6	15	-	1	-	72	3	43	6	2	-	7	1	-	-	8	3	-	-
板橋区	718	558	77.7	223	2	3	-	148	22	121	12	4	3	36	3	10	1	14	-	10	-
練馬区	1,039	792	76.2	87	2	4	-	457	148	170	55	1	-	67	21	2	1	4	-	-	-
足立区	133	97	72.9	40	3	1	1	26	6	8	2	2	1	12	3	4	-	-	-	4	-
葛飾区	242	122	50.4	28	1	2	-	63	12	31	6	2	-	20	4	4	-	1	-	-	-
江戸川区	-	-	-	-	-	-	-	-	-	-	-	-	-	-	-	-	-	-	-	-	-
八王子市	52	48	92.3	14	1	1	-	14	1	6	3	4	2	7	-	2	-	-	-	-	-
立川市	141	106	75.2	23	-	-	-	66	9	5	-	2	-	3	-	1	-	6	1	-	-
武蔵野市	60	53	88.3	1	-	-	-	49	3	1	-	-	-	-	-	2	1	-	-	-	-
三鷹市	253	193	76.3	21	-	-	-	161	40	7	2	-	-	4	-	-	-	-	-	-	-
青梅市	39	30	76.9	3	-	1	-	19	5	-	-	-	-	4	1	2	-	1	-	-	-
府中	158	155	98.1	10	-	-	-	128	26	2	-	2	1	10	1	3	-	-	-	-	-
昭島市	30	26	86.7	-	-	-	-	24	8	-	-	-	-	1	-	1	1	-	-	-	-
調布市	166	141	84.9	18	-	2	1	96	18	10	3	4	1	4	1	6	-	1	-	-	-
町田市	202	136	67.3	16	1	-	-	97	12	12	1	-	-	5	-	6	-	-	-	-	-
小金井市	115	81	70.4	7	-	2	-	49	12	12	6	1	1	6	1	4	-	-	-	-	-
小平市	105	93	88.6	21	-	1	-	49	14	5	2	1	1	7	1	8	1	1	-	-	-
日野市	201	183	91.0	2	-	-	-	187	19	29	-	-	-	7	-	5	-	-	-	-	-
東村山市	122	110	90.2	13	-	-	-	78	29	15	1	1	1	2	-	1	-	2	-	-	-
国分寺市	81	73	90.1	6	-	-	-	51	7	10	5	-	-	5	-	1	-	-	-	-	-
国立市	72	55	76.4	8	-	-	-	39	10	1	-	1	-	3	-	1	-	-	-	2	-
福生市	12	11	91.7	1	-	-	-	5	-	-	-	-	-	3	1	1	1	-	-	-	-
狛江市	51	48	94.1	4	-	-	-	44	15	-	-	-	-	5	-	-	-	-	-	1	-
東大和市	22	14	63.6	1	-	-	-	6	3	-	-	-	-	-	-	-	-	7	3	-	-
清瀬市	31	26	83.9	1	-	-	-	15	5	3	1	-	-	5	2	-	-	1	-	1	-
東久留米市	91	84	92.3	4	-	-	-	70	21	1	-	5	3	3	1	1	-	-	-	-	-
武蔵村山市	6	7	116.7	3	-	-	-	1	1	2	-	-	-	-	-	1	-	-	-	-	-
多摩市	147	132	89.8	11	-	1	-	84	5	7	2	-	-	12	2	3	-	14	9	-	-
稲城市	78	68	87.2	6	1	1	-	46	9	-	-	-	-	11	1	-	-	2	1	2	-
羽村市	9	6	66.7	-	-	-	-	4	-	1	-	-	-	-	-	1	-	-	-	-	-
あきる野市	15	11	73.3	2	-	-	-	6	2	1	-	1	1	-	-	1	-	-	-	-	-
西東京市	175	148	84.6	11	-	-	-	109	34	1	-	3	-	7	3	15	1	1	-	1	-
瑞穂町	14	11	78.6	5	-	-	-	3	-	1	-	-	-	1	1	-	-	1	-	-	-
日の出町	2	1	50.0	-	-	-	-	1	-	-	-	-	-	-	-	-	-	-	-	-	-
檜原村	-	-	-	-	-	-	-	-	-	-	-	-	-	-	-	-	-	-	-	-	-
奥多摩町	-	-	-	-	-	-	-	-	-	-	-	-	-	-	-	-	-	-	-	-	-
大島町	-	-	-	-	-	-	-	-	-	-	-	-	-	-	-	-	-	-	-	-	-
利島村	-	-	-	-	-	-	-	-	-	-	-	-	-	-	-	-	-	-	-	-	-
新島村	-	-	-	-	-	-	-	-	-	-	-	-	-	-	-	-	-	-	-	-	-
神津島村	-	-	-	-	-	-	-	-	-	-	-	-	-	-	-	-	-	-	-	-	-
三宅村	-	-	-	-	-	-	-	-	-	-	-	-	-	-	-	-	-	-	-	-	-
御蔵島村	-	-	-	-	-	-	-	-	-	-	-	-	-	-	-	-	-	-	-	-	-
八丈町	-	-	-	-	-	-	-	-	-	-	-	-	-	-	-	-	-	-	-	-	-
青ヶ島村	-	-	-	-	-	-	-	-	-	-	-	-	-	-	-	-	-	-	-	-	-
小笠原村	-	-	-	-	-	-	-	-	-	-	-	-	-	-	-	-	-	-	-	-	-

※ 結果把握数は、平成30年度中に結果を把握した受診票数であり、当年度中の精密健診受診票発行数とは一致しない。

表30 新生児聴覚検査実施状況及び結果(初回検査)

区市町村	出生数 (18)	検査実施状況										検査結果								
		確認 人数 A (=B+F+G+H)	Aの確認状況						実施率 (%) B/A	実施率 (除く不 明) (%) B/ (A-G+H)	パス			リファア			リファア率			
			検査人数B		検査方法 不明 E	検査 未受診 人数 F	不明				自動 ABR C	OAE D	検査方法 不明 K	自動 ABR I/C	OAE J/D	検査方法 不明 K/E				
			自動 ABR C	OAE D			検査 未受診 人数 F	美容医療 G									その他 H			
東京都総数	107,150	84,328	28,502	13,523	34,270	5,879	35	2,119	90.5	92.8	28,072	13,305	33,732	279	147	305	1.0	1.1	0.9	
区	77,335	57,113	17,333	8,973	25,347	3,763	22	1,675	90.4	93.2	17,025	8,806	24,929	184	105	243	1.1	1.2	1.0	
市	29,646	27,044	11,078	4,534	8,881	2,101	12	438	90.6	92.1	10,956	4,483	8,762	95	42	61	0.9	0.9	0.7	
島	169	171	91	16	42	15	1	6	87.1	90.9	91	16	41	-	-	1	-	-	2.4	
千代田区	582	574	-	-	549	24	-	1	95.6	95.8	-	-	549	-	-	-	-	-	-	
中央区	2,043	-	-	-	-	-	-	-	-	-	-	-	-	-	-	-	-	-	-	
港区	2,857	2,717	565	950	1,062	132	-	8	94.8	95.1	557	930	1,040	-	1	5	-	0.1	0.5	
新宿区	2,479	2,380	824	218	1,029	180	2	127	87.0	92.0	818	215	986	1	2	8	0.1	0.9	0.8	
文京区	2,067	2,038	979	375	564	116	1	3	94.1	94.3	935	355	531	9	6	4	0.9	1.6	0.7	
台東区	1,610	1,566	731	203	275	102	-	255	77.2	92.2	723	201	270	2	2	1	0.3	1.0	0.4	
墨田区	2,449	-	-	-	-	-	-	-	-	-	-	-	-	-	-	-	-	-	-	
江東区	4,395	4,384	1,137	1,089	1,870	191	4	93	93.4	95.5	1,116	1,075	1,845	21	14	24	1.8	1.3	1.3	
品川区	3,745	3,674	1,925	1,083	448	194	-	24	94.1	94.7	1,854	1,070	443	34	8	2	1.8	0.7	0.4	
目黒区	2,458	2,331	-	-	2,219	111	-	1	95.2	95.2	-	-	2,204	-	-	15	-	-	0.7	
大田区	5,794	5,750	-	-	4,769	452	-	529	82.9	91.3	-	-	4,736	-	-	33	-	-	0.7	
世田谷区	7,371	6,249	2,057	1,516	2,311	352	1	12	94.2	94.4	2,045	1,501	2,297	12	15	10	0.6	1.0	0.4	
渋谷区	2,037	1,821	358	221	1,058	184	-	-	89.9	89.9	357	219	1,052	1	2	6	0.3	0.9	0.6	
中野区	2,525	-	-	-	-	-	-	-	-	-	-	-	-	-	-	-	-	-	-	
杉並区	4,584	3,796	2,540	551	540	139	2	24	95.7	96.3	2,512	545	530	23	5	9	0.9	0.9	1.7	
豊島区	2,009	2,453	1,092	256	586	138	7	374	78.8	93.3	1,082	255	573	10	1	13	0.9	0.4	2.2	
北区	2,703	2,796	694	825	1,147	108	1	21	95.4	96.1	656	776	1,043	11	27	23	1.6	3.3	2.0	
荒川区	1,568	-	-	-	-	-	-	-	-	-	-	-	-	-	-	-	-	-	-	
板橋区	4,377	4,393	-	-	4,174	199	-	20	95.0	95.4	-	-	4,124	-	-	50	-	-	1.2	
練馬区	5,703	5,816	2,360	814	1,854	729	-	59	88.5	87.3	2,313	808	1,823	47	6	31	2.0	0.7	1.7	
足立区	4,946	-	-	-	-	-	-	-	-	-	-	-	-	-	-	-	-	-	-	
葛飾区	3,423	-	-	-	-	-	-	-	-	-	-	-	-	-	-	-	-	-	-	
江戸川区	5,610	4,375	2,071	872	892	412	4	124	87.7	90.3	2,057	856	883	13	16	9	0.6	1.8	1.0	
八王子市	3,275	3,381	1,892	691	609	168	7	14	94.4	95.0	1,875	685	603	17	6	6	0.9	0.9	1.0	
立川市	1,435	1,452	956	88	346	60	-	2	95.7	95.9	952	88	342	4	-	4	0.4	-	1.2	
武蔵野市	1,206	1,205	542	340	232	78	-	13	92.4	93.5	528	339	223	7	1	-	1.3	0.3	-	
三鷹市	1,565	1,523	650	307	333	200	-	33	84.7	86.6	645	305	332	5	2	1	0.8	0.7	0.3	
府中市	650	-	-	-	-	-	-	-	-	-	-	-	-	-	-	-	-	-	-	
青森市	1,961	1,315	290	160	752	113	-	-	91.4	91.4	289	159	751	1	1	1	0.3	0.6	0.1	
昭島市	850	709	531	49	87	39	-	3	94.1	94.5	529	48	84	2	1	3	0.4	2.0	3.4	
調布市	1,964	1,975	1,260	352	220	112	2	29	92.8	94.2	1,254	347	216	6	5	4	0.5	1.4	1.8	
町田市	2,559	2,626	978	600	952	93	-	3	96.3	96.5	971	597	941	7	3	11	0.7	0.5	1.2	
小金井市	1,063	971	375	216	270	45	-	65	88.7	95.0	374	214	270	1	2	-	0.3	0.9	-	
小平市	1,606	1,510	-	-	1,277	233	-	-	84.6	84.6	-	-	1,272	-	-	5	-	-	0.4	
日野市	1,392	1,397	503	120	669	78	2	25	92.5	94.3	498	119	642	5	1	4	1.0	0.8	0.6	
東村山市	968	972	254	105	486	127	-	-	86.9	86.9	245	104	485	9	1	1	3.5	1.0	0.2	
国分寺市	958	984	323	108	463	12	-	78	90.9	98.7	319	108	457	4	-	6	1.2	-	1.3	
国立市	567	579	238	31	181	129	-	-	77.7	77.7	237	31	181	1	-	-	0.4	-	-	
福生市	370	381	138	67	65	108	-	-	71.7	71.7	136	67	68	2	-	-	1.4	-	-	
狛江市	662	659	221	158	230	50	-	-	92.4	92.4	206	148	210	4	3	4	1.8	1.9	1.7	
東大和市	646	-	-	-	-	-	-	-	-	-	-	-	-	-	-	-	-	-	-	
清瀬市	459	523	161	18	215	28	-	101	75.3	93.4	159	18	215	2	-	-	1.2	-	-	
東久留米市	778	-	-	-	-	-	-	-	-	-	-	-	-	-	-	-	-	-	-	
武蔵村山市	539	521	157	33	300	22	-	9	94.0	95.7	154	33	297	3	-	3	1.9	-	1.0	
多摩市	854	1,034	350	463	156	65	-	-	93.7	93.7	346	459	155	4	4	1	1.1	0.9	0.6	
稲城市	717	746	348	199	99	80	-	20	86.6	89.0	344	193	97	4	6	2	1.1	3.0	2.0	
羽村市	340	324	59	27	182	72	-	4	76.5	77.5	59	27	162	-	-	-	-	-	-	
あきる野市	493	469	299	22	99	49	-	-	89.6	89.6	298	22	91	1	-	-	0.3	-	-	
西東京市	1,427	1,472	445	353	571	89	-	14	93.0	93.9	442	347	566	3	6	5	0.7	1.7	0.9	
瑞穂町	183	193	101	25	18	44	1	4	74.6	76.6	89	23	16	3	-	-	3.0	-	-	
日の出町	92	94	-	-	68	5	-	21	72.3	93.2	-	-	68	-	-	-	-	-	-	
檜原村	18	14	4	1	9	-	-	-	100.0	100.0	4	1	9	-	-	-	-	-	-	
奥多摩町	19	15	3	1	9	2	-	-	86.7	86.7	3	1	9	-	-	-	-	-	-	
大島町	34	37	19	5	7	3	1	2	83.8	91.2	19	5	6	-	-	1	-	-	14.3	
利島村	3	3	3	-	-	-	-	-	100.0	100.0	3	-	-	-	-	-	-	-	-	
新島村	13	13	1	-	11	1	-	-	92.3	92.3	1	-	11	-	-	-	-	-	-	
神津島村	14	7	-	1	6	-	-	-	100.0	100.0	-	1	6	-	-	-	-	-	-	
三宅村	21	21	4	4	12	1	-	-	95.2	95.2	4	4	12	-	-	-	-	-	-	
御蔵島村	4	4	-	-	-	-	-	4	-	-	-	-	-	-	-	-	-	-	-	
八丈町	57	62	54	3	-	5	-	-	91.9	91.9	54	3	-	-	-	-	-	-	-	
青ヶ島村	-	-	-	-	-	-	-	-	-	-	-	-	-	-	-	-	-	-	-	
小笠原村	23	24	10	3	6	5	-	-	79.2	79.2	10	3	6	-	-	-	-	-	-	

表31 新生児聴覚検査実施状況及び結果(確認検査)

区市町村	対象者数 L (=I+J+K)	検査実施状況				実施率 (%) M+N+O/L	パス			リファア			リファア率		
		検査実施方法内訳			検査方法 不明		自動 ABR	OAE	検査方法 不明	自動 ABR	OAE	検査方法 不明	自動 ABR	OAE	検査方法 不明
		自動 ABR M	OAE N	検査方法 不明 O											
東京都総数	731	233	70	317	84.8	138	56	195	93	12	107	39.9	17.1	33.8	
区	532	147	54	238	82.5	96	41	142	49	11	84	33.3	20.4	35.3	
市	198	86	16	78	90.9	42	15	53	44	1	22	51.2	6.3	28.2	
島	1	-	-	1	100.0	-	-	-	-	-	1	-	-	100.0	
千代田区	-	-	-	-	-	-	-	-	-	-	-	-	-	-	
中央区	-	-	-	-	-	-	-	-	-	-	-	-	-	-	
港区	6	1	-	1	33.3	-	-	-	-	-	1	-	-	100.0	
新宿区	11	2	-	6	72.7	2	-	5	-	-	-	-	-	-	
文京区	19	8	3	7	94.7	4	2	4	4	1	1	50.0	33.3	14.3	
台東区	5	2	-	1	60.0	-	-	1	2	-	-	100.0	-	-	
墨田区	-	-	-	-	-	-	-	-	-	-	-	-	-	-	
江東区	59	6	1	16	39.0	3	1	10	3	-	6	50.0	-	37.5	
品川区	44	35	5	4	100.0	16	2	2	19	3	2	54.3	60.0	50.0	
目黒区	15	-	-	15	100.0	-	-	5	-	-	1	-	-	6.7	
大田区	33	6	1	19	78.8	5	-	3	1	1	16	16.7	100.0	84.2	
世田谷区	37	15	5	17	100.0	10	4	15	5	1	2	33.3	20.0	11.8	
渋谷区	9	1	1	5	77.8	1	1	3	-	-	2	-	-	40.0	
中野区	-	-	-	-	-	-	-	-	-	-	-	-	-	-	
杉並区	37	14	2	16	86.5	10	-	10	3	1	6	21.4	50.0	37.5	
豊島区	24	6	1	6	54.2	3	1	3	3	-	3	50.0	-	50.0	
北区	61	8	14	33	90.2	8	11	24	-	2	9	-	14.3	27.3	
荒川区	-	-	-	-	-	-	-	-	-	-	-	-	-	-	
板橋区	50	-	-	50	100.0	-	-	27	-	-	23	-	-	46.0	
練馬区	84	37	9	33	94.0	30	7	25	7	2	8	18.9	22.2	24.2	
足立区	-	-	-	-	-	-	-	-	-	-	-	-	-	-	
葛飾区	-	-	-	-	-	-	-	-	-	-	-	-	-	-	
江戸川区	38	6	12	9	71.1	4	12	5	2	-	4	33.3	-	44.4	
八王子市	29	13	-	11	82.8	2	-	4	11	-	7	84.6	-	63.6	
立川市	8	-	-	5	62.5	-	-	5	-	-	-	-	-	-	
武蔵野市	8	3	-	4	87.5	-	-	2	3	-	2	100.0	-	50.0	
三鷹市	8	3	1	1	62.5	2	1	-	1	-	1	33.3	-	100.0	
青梅市	-	-	-	-	-	-	-	-	-	-	-	-	-	-	
府中市	3	-	-	3	100.0	-	-	-	-	-	-	-	-	-	
昭島市	6	2	-	4	100.0	-	-	4	2	-	-	100.0	-	-	
調布市	15	6	-	9	100.0	6	-	7	-	-	2	-	-	22.2	
町田市	21	10	1	10	100.0	3	1	6	7	-	4	70.0	-	40.0	
小金井市	3	1	2	-	100.0	1	2	-	-	-	-	-	-	-	
小平市	5	-	-	5	100.0	-	-	5	-	-	-	-	-	-	
日野市	10	5	-	5	100.0	4	-	3	1	-	2	20.0	-	40.0	
東村山市	11	7	2	2	100.0	3	1	1	4	1	1	57.1	50.0	50.0	
国分寺市	10	9	-	1	100.0	3	-	1	6	-	-	66.7	-	-	
国立市	1	1	-	-	100.0	1	-	-	-	-	-	-	-	-	
福生市	2	2	-	-	100.0	1	-	-	1	-	-	50.0	-	-	
狛江市	11	6	-	5	100.0	3	-	4	3	-	1	50.0	-	20.0	
東大和市	-	-	-	-	-	-	-	-	-	-	-	-	-	-	
清瀬市	2	2	-	-	100.0	1	-	-	1	-	-	50.0	-	-	
東久留米市	-	-	-	-	-	-	-	-	-	-	-	-	-	-	
武蔵村山市	6	1	-	5	100.0	1	-	5	-	-	-	-	-	-	
多摩市	9	4	2	2	88.9	3	2	2	1	-	-	25.0	-	-	
稲城市	12	4	2	1	58.3	2	2	1	2	-	-	50.0	-	-	
羽村市	-	-	-	-	-	-	-	-	-	-	-	-	-	-	
あきる野市	1	1	-	-	100.0	1	-	-	-	-	-	-	-	-	
西東京市	14	3	6	5	100.0	2	6	3	1	-	2	33.3	-	40.0	
瑞穂町	3	3	-	-	100.0	3	-	-	-	-	-	-	-	-	
日の出町	-	-	-	-	-	-	-	-	-	-	-	-	-	-	
檜原村	-	-	-	-	-	-	-	-	-	-	-	-	-	-	
奥多摩町	-	-	-	-	-	-	-	-	-	-	-	-	-	-	
大島町	1	-	-	1	100.0	-	-	-	-	-	1	-	-	100.0	
利島村	-	-	-	-	-	-	-	-	-	-	-	-	-	-	
新島村	-	-	-	-	-	-	-	-	-	-	-	-	-	-	
神津島村	-	-	-	-	-	-	-	-	-	-	-	-	-	-	
三宅村	-	-	-	-	-	-	-	-	-	-	-	-	-	-	
御蔵島村	-	-	-	-	-	-	-	-	-	-	-	-	-	-	
八丈町	-	-	-	-	-	-	-	-	-	-	-	-	-	-	
青ヶ島村	-	-	-	-	-	-	-	-	-	-	-	-	-	-	
小笠原村	-	-	-	-	-	-	-	-	-	-	-	-	-	-	

表32 新生児聴覚検査実施状況及び結果(精密検査)

区市町村	検査実施状況			検査結果			
	対象者数 S (=P+Q+R)	受診者数 T	実施率 (%) T/S	一側性 難聴	両側 難聴	正常	評価 不能
東京都総数	212	159	75.0	42	37	43	34
区	144	99	68.8	22	26	30	21
市	67	59	88.1	19	11	13	13
島	1	1	100.0	1	-	-	-
千代田区	-	-	-	-	-	-	-
中央区	-	-	-	-	-	-	-
港区	1	1	100.0	1	-	-	-
新宿区	-	-	-	-	-	-	-
文京区	6	-	-	-	-	-	-
台東区	2	1	50.0	1	-	-	-
墨田区	-	-	-	-	-	-	-
江東区	9	5	55.6	3	1	-	1
品川区	24	21	87.5	5	1	7	8
目黒区	1	1	100.0	-	1	-	-
大田区	18	14	77.8	2	7	3	2
世田谷区	8	5	62.5	1	3	1	-
渋谷区	2	1	50.0	-	1	-	-
中野区	-	-	-	-	-	-	-
杉並区	10	5	50.0	-	2	2	1
豊島区	6	2	33.3	2	-	-	-
北区	11	8	72.7	2	1	5	-
荒川区	-	-	-	-	-	-	-
板橋区	23	23	100.0	2	5	7	9
練馬区	17	9	52.9	2	3	4	-
足立区	-	-	-	-	-	-	-
葛飾区	-	-	-	-	-	-	-
江戸川区	6	3	50.0	1	1	1	-
八王子市	18	16	88.9	8	4	2	2
立川市	-	-	-	-	-	-	-
武蔵野市	5	4	80.0	2	-	1	1
三鷹市	2	2	100.0	2	-	-	-
青梅市	-	-	-	-	-	-	-
府中市	-	-	-	-	-	-	-
昭島市	2	1	50.0	1	-	-	-
調布市	2	2	100.0	2	-	-	-
町田市	11	11	100.0	1	1	4	5
小金井市	-	-	-	-	-	-	-
小平市	-	-	-	-	-	-	-
日野市	3	3	100.0	-	1	-	2
東村山市	6	6	100.0	2	-	2	2
国分寺市	6	6	100.0	-	-	3	-
国立市	-	-	-	-	-	-	-
福生市	1	1	100.0	-	-	-	1
狛江市	4	4	100.0	-	4	-	-
東大和市	-	-	-	-	-	-	-
清瀬市	1	1	100.0	-	-	1	-
東久留米市	-	-	-	-	-	-	-
武蔵村山市	-	-	-	-	-	-	-
多摩市	1	1	100.0	1	-	-	-
稲城市	2	1	50.0	-	1	-	-
羽村市	-	-	-	-	-	-	-
あきる野市	-	-	-	-	-	-	-
西東京市	3	-	-	-	-	-	-
瑞穂町	-	-	-	-	-	-	-
日の出町	-	-	-	-	-	-	-
檜原村	-	-	-	-	-	-	-
奥多摩町	-	-	-	-	-	-	-
大島町	1	1	100.0	1	-	-	-
利島村	-	-	-	-	-	-	-
新島村	-	-	-	-	-	-	-
神津島村	-	-	-	-	-	-	-
三宅村	-	-	-	-	-	-	-
御蔵島村	-	-	-	-	-	-	-
八丈町	-	-	-	-	-	-	-
青ヶ島村	-	-	-	-	-	-	-
小笠原	-	-	-	-	-	-	-

表33 長期療養児の集団指導等実施状況

特別区 都保健所	回数	実人員 A (=B+C)	実人員内訳		延べ人員 D (=E+F)	延べ人員内訳	
			児童等 B	関係者 C		児童等 E	関係者 F
東京都総数	51	296	208	88	652	394	258
特別区	42	168	86	82	524	272	252
政令市保健所	8	108	103	5	108	103	5
都保健所	1	20	19	1	20	19	1
千代田区	-	-	-	-	-	-	-
中央区	-	-	-	-	-	-	-
港区	-	-	-	-	-	-	-
新宿区	-	-	-	-	-	-	-
文京区	-	-	-	-	-	-	-
台東区	-	-	-	-	-	-	-
墨田区	-	-	-	-	-	-	-
江東区	-	-	-	-	-	-	-
品川区	-	-	-	-	-	-	-
目黒区	-	-	-	-	-	-	-
大田区	-	-	-	-	-	-	-
世田谷区	-	-	-	-	-	-	-
渋谷区	-	-	-	-	-	-	-
中野区	-	-	-	-	-	-	-
杉並区	-	-	-	-	-	-	-
豊島区	-	-	-	-	-	-	-
北区	-	-	-	-	-	-	-
荒川区	-	-	-	-	-	-	-
板橋区	36	132	65	67	480	244	236
練馬区	1	11	8	3	11	8	3
足立区	5	25	13	12	33	20	13
葛飾区	-	-	-	-	-	-	-
江戸川区	-	-	-	-	-	-	-
八王子市	8	108	103	5	108	103	5
町田市	-	-	-	-	-	-	-
西多摩	-	-	-	-	-	-	-
南多摩	-	-	-	-	-	-	-
多摩立川	-	-	-	-	-	-	-
多摩府中	-	-	-	-	-	-	-
多摩小平	1	20	19	1	20	19	1
大島出張所	-	-	-	-	-	-	-
新島支所	-	-	-	-	-	-	-
神津島支所	-	-	-	-	-	-	-
三宅出張所	-	-	-	-	-	-	-
八丈出張所	-	-	-	-	-	-	-
小笠原出張所	-	-	-	-	-	-	-

表34 長期療養児の相談等の状況

特別区 都保健所	相談、機能 訓練、訪問 指導実人員	(再掲) 新規者の受付経路				(再掲) 医療券 所持者	(再掲) 相談										(再掲) 機能訓練 実人員	(再掲) 延べ 人員	(再掲) 訪問指導 実人員	(再掲) 延べ 人員	電話相談 延べ 人員
		市町村	医療 機関	その他	実人員		延べ人員														
							申請等	医療	家庭 看護	福祉 制度	就学	食事・ 栄養	歯科	その他	計						
東京都総数	1,229	46	327	167	594	855	552	769	1,015	541	23	22	28	422	3,372	5	5	581	1,298	2,735	
特別区	1,023	35	223	154	479	743	439	495	389	384	15	19	27	277	2,045	3	3	413	870	1,826	
政令市保健所	100	6	88	6	74	61	77	185	399	100	-	-	-	79	840	-	-	94	240	425	
都保健所	106	5	16	7	41	51	36	89	227	57	8	3	1	66	487	2	2	74	188	484	
千代田区	-	-	-	-	-	-	-	-	-	-	-	-	-	-	-	-	-	-	-	-	
中央区	17	1	3	5	5	10	4	-	13	1	-	-	-	-	18	-	-	15	35	100	
港区	73	-	5	21	62	66	62	3	2	17	-	-	-	4	88	-	-	15	17	43	
新宿区	96	-	17	9	96	87	89	-	-	-	-	-	-	1	90	-	-	16	46	82	
文京区	17	-	1	4	9	10	10	-	-	-	-	-	-	-	10	-	-	7	10	18	
台東区	-	-	-	-	-	-	-	-	-	-	-	-	-	-	-	-	-	-	-	-	
墨田区	52	-	10	-	42	37	13	-	-	-	-	-	-	64	77	-	-	15	29	56	
江東区	120	-	24	10	49	85	17	19	44	3	9	-	-	18	110	-	-	42	89	94	
品川区	27	-	13	4	-	6	6	3	5	4	-	-	-	-	18	-	-	22	47	149	
目黒区	140	-	2	6	120	140	135	1	5	3	2	1	1	1	149	-	-	14	24	29	
大田区	25	2	8	7	-	20	10	32	15	19	-	-	2	3	81	-	-	5	13	54	
世田谷区	74	13	51	8	47	38	2	31	89	25	-	3	-	5	155	-	-	57	127	191	
渋谷区	8	-	-	3	3	8	-	5	10	5	-	5	-	45	70	-	-	8	12	18	
中野区	-	-	-	-	-	-	-	-	-	-	-	-	-	-	-	-	-	-	-	-	
杉並区	-	-	-	-	-	-	-	-	-	-	-	-	-	-	-	-	-	-	-	-	
豊島区	7	1	1	-	5	2	-	-	2	-	-	-	-	-	2	-	-	6	11	25	
北区	9	-	5	-	-	6	2	3	4	4	-	1	18	8	40	-	-	3	6	33	
荒川区	9	1	3	5	3	6	2	1	-	-	-	-	-	3	6	-	-	3	7	11	
板橋区	110	-	13	48	-	96	8	261	147	217	-	-	-	57	690	-	-	55	97	262	
練馬区	75	4	24	2	16	54	46	35	41	42	3	7	6	9	189	3	3	29	74	282	
足立区	50	12	28	3	13	21	16	14	4	8	1	1	-	31	75	-	-	29	78	131	
葛飾区	52	-	11	12	8	20	13	2	5	3	-	1	-	1	25	-	-	38	86	143	
江戸川区	62	1	4	7	1	31	4	85	3	33	-	-	-	27	152	-	-	34	62	105	
八王子市	57	6	45	6	40	57	75	183	395	100	-	-	-	79	832	-	-	55	146	263	
町田市	43	-	43	-	34	4	2	2	4	-	-	-	-	8	-	-	39	94	162		
西多摩	4	-	4	-	2	2	-	-	3	-	-	-	-	3	-	-	4	7	15		
南多摩	4	-	3	1	3	4	-	18	6	9	-	-	-	33	-	-	4	10	23		
多摩立川	19	2	1	6	7	19	29	62	205	39	4	3	-	56	398	-	-	13	31	89	
多摩府中	14	-	2	-	2	1	-	1	-	-	-	-	-	1	-	-	13	34	110		
多摩小平	63	2	6	1	26	24	7	8	13	9	3	-	1	10	51	2	2	38	104	247	
大島出張所	-	-	-	-	-	-	-	-	-	-	-	-	-	-	-	-	-	-	-	-	
新島支所	-	-	-	-	-	-	-	-	-	-	-	-	-	-	-	-	-	-	-	-	
神津島支所	1	1	-	-	1	1	-	-	-	-	1	-	-	-	1	-	-	1	1	-	
三宅出張所	-	-	-	-	-	-	-	-	-	-	-	-	-	-	-	-	-	-	-	-	
八丈出張所	-	-	-	-	-	-	-	-	-	-	-	-	-	-	-	-	-	-	-	-	
小笠原出張所	1	-	-	-	-	-	-	-	-	-	-	-	-	-	-	-	-	1	1	-	

参考 小児慢性特定疾病医療費助成 疾患群別認定数

	悪性 新生物	慢性 腎疾患	慢性 呼吸器 疾患	慢性 心疾患	内分泌 疾患	膠原病	糖尿病	先天性 代謝異常	血液疾 患	免疫疾 患	神経・ 筋疾 患	慢性 消化器	染色体 又は遺 伝子に 変化を 伴う症 候群	皮膚疾 患	骨系統疾 患	脈管系疾 患
東京都総数	1,191	420	275	1,625	1,495	263	461	251	218	749	492	116	173	21	128	20
区	731	243	190	958	944	162	295	182	140	467	313	50	121	11	69	13
市	458	177	85	664	549	98	166	68	77	281	177	65	50	10	59	7
島	2	-	-	3	2	3	-	1	1	1	2	1	2	-	-	-
千代田区	9	-	-	5	5	1	1	1	1	1	3	-	-	-	-	1
中央区	8	3	2	11	17	-	3	2	3	6	2	1	1	-	2	-
港区	9	5	4	19	17	3	8	3	2	10	2	1	3	-	4	-
新宿区	17	8	3	30	21	2	8	1	8	13	6	2	-	-	2	-
文京区	21	7	5	34	25	6	7	4	2	6	6	3	2	-	-	-
台東区	7	7	1	15	10	7	4	3	9	7	5	-	2	-	2	1
墨田区	20	9	4	23	19	2	8	12	4	13	3	2	9	-	1	-
江東区	45	11	11	50	57	7	19	13	3	21	16	3	13	1	3	1
品川区	24	11	6	49	23	6	8	11	4	10	9	-	4	1	2	1
目黒区	13	4	4	35	28	-	7	2	4	5	9	1	5	-	-	-
大田区	72	20	14	78	70	11	18	19	9	37	23	5	7	1	5	1
世田谷区	53	18	27	76	110	23	24	24	22	50	51	7	11	4	7	1
渋谷区	9	-	2	15	13	3	7	4	-	4	4	2	2	-	1	-
中野区	30	6	6	33	32	4	11	6	4	19	9	-	3	-	2	2
杉並区	38	20	9	37	48	14	11	10	12	30	19	5	2	-	4	1
豊島区	15	4	8	17	18	-	7	2	5	6	5	1	5	-	2	-
北区	29	11	1	30	39	6	7	1	2	24	6	2	3	1	2	-
荒川区	25	7	5	20	16	12	7	4	3	12	7	-	4	1	1	-
板橋区	46	19	15	62	54	6	23	14	4	27	29	6	10	-	4	1
練馬区	67	14	18	89	101	14	22	12	11	44	16	1	6	1	4	1
足立区	74	20	17	89	64	11	31	19	10	50	29	3	8	1	10	1
葛飾区	41	8	7	53	52	3	19	6	10	26	21	2	11	-	4	1
江戸川区	59	31	21	88	105	21	35	9	8	46	33	3	10	-	7	-
八王子市	68	31	17	85	77	12	25	12	14	23	0	45	7	2	10	1
立川市	19	14	5	28	24	1	7	3	2	14	10	3	4	-	3	1
武蔵野市	13	2	2	17	8	2	3	2	3	11	4	-	1	1	2	1
三鷹市	19	5	5	32	23	8	3	2	3	15	9	1	1	-	2	-
青梅市	11	3	2	25	10	3	7	-	1	2	5	3	-	-	2	-
府中市	33	7	5	46	16	6	16	3	9	19	12	-	3	-	2	-
昭島市	9	4	-	18	15	2	4	4	-	4	6	-	1	-	2	1
調布市	20	7	5	28	33	6	5	4	9	17	6	-	2	1	2	-
町田市	45	19	9	67	50	13	10	3	11	34	29	5	9	-	2	-
小金井市	13	6	1	20	11	2	3	-	3	6	5	-	1	-	1	-
小平市	29	10	1	26	33	5	6	6	2	23	9	1	-	-	2	-
日野市	20	10	3	27	24	4	6	4	3	13	9	-	2	2	5	-
東村山市	15	9	2	23	21	6	5	2	3	13	9	-	2	-	2	-
国分寺市	12	9	4	30	19	4	1	2	2	14	2	1	2	1	3	-
国立市	8	1	3	17	4	2	1	-	1	6	3	-	-	2	-	-
福生市	6	2	-	6	5	3	3	2	-	1	3	1	1	-	2	-
狛江市	10	4	1	12	18	1	7	2	2	5	4	-	2	-	3	1
東大和市	8	-	4	19	12	2	6	2	-	11	8	1	-	-	-	-
清瀬市	10	3	2	11	10	1	3	3	2	3	1	1	1	-	2	-
東久留米市	9	5	1	19	18	3	3	2	1	7	8	-	3	-	1	-
武蔵村山市	10	2	1	9	20	1	7	2	1	4	1	-	1	-	2	1
多摩市	10	5	-	24	27	2	5	2	2	12	9	1	1	1	3	-
稲城市	13	1	1	14	21	-	10	1	-	10	6	1	2	-	2	-
羽村市	7	2	2	9	4	-	3	-	-	2	4	-	1	-	2	1
あきる野市	15	2	-	14	12	1	6	2	-	7	2	-	-	-	-	-
西東京市	24	10	7	29	26	8	7	2	3	5	12	1	3	-	2	-
瑞穂町	2	3	2	8	5	-	2	-	-	-	1	-	-	-	-	-
日の出町	-	1	-	1	3	-	2	1	-	-	-	-	-	-	-	-
檜原村	-	-	-	-	-	-	-	-	-	-	-	-	-	-	-	-
奥多摩町	-	-	-	-	-	-	-	-	-	-	-	-	-	-	-	-
大島町	-	-	-	-	-	-	-	-	-	-	-	-	-	-	-	-
利島村	-	-	-	-	1	-	-	-	-	-	-	-	-	-	-	-
新島村	-	-	-	1	-	-	-	-	-	-	-	1	-	-	-	-
神津島村	-	-	-	1	-	-	-	-	1	-	-	-	-	-	-	-
三宅村	-	-	-	-	-	-	-	-	-	1	1	-	-	-	-	-
御蔵島村	-	-	-	-	-	-	-	-	-	-	-	-	-	-	-	-
八丈町	2	-	-	1	1	3	-	1	-	-	1	-	-	-	-	-
青ヶ島村	-	-	-	-	-	-	-	-	-	-	-	-	1	-	-	-
小笠原村	-	-	-	-	-	-	-	-	-	-	-	-	1	-	-	-

Ⅱ 区市町村別・事業別前年度比較統計表



第1表 妊娠届出（満11週以内届出）率

区市町村	平成30年度			平成29年度		
	妊娠届出数	満11週以内	満11週以内届出率 (%)	妊娠届出数	満11週以内	満11週以内届出率 (%)
総数	116,576	109,252	93.7	121,879	113,374	93.0
区	86,326	80,831	93.6	90,554	84,101	92.9
市	30,063	28,246	94.0	31,157	29,114	93.4
島	187	175	93.6	168	159	94.6
千代田区	694	636	91.6	694	623	89.8
中央区	2,316	2,216	95.7	2,357	2,234	94.8
港区	3,226	2,924	90.6	3,537	3,200	90.5
新宿区	3,066	2,840	92.6	3,111	2,856	91.8
文京区	2,250	2,133	94.8	2,297	2,184	95.1
台東区	1,944	1,826	93.9	1,990	1,855	93.2
墨田区	2,778	2,619	94.3	2,881	2,713	94.2
江東区	4,795	4,504	93.9	5,141	4,787	93.1
品川区	4,248	4,108	96.7	4,414	4,244	96.1
目黒区	2,967	2,837	95.6	3,187	2,812	88.2
大田区	6,459	6,062	93.9	6,751	6,420	95.1
世田谷区	7,824	7,477	95.6	8,506	8,084	95.0
渋谷区	2,428	2,274	93.7	2,490	2,332	93.7
中野区	3,035	2,886	95.1	3,218	3,055	94.9
杉並区	4,950	4,654	94.0	5,160	4,807	93.2
豊島区	2,605	2,422	93.0	2,594	2,431	93.7
北区	3,265	3,010	92.2	3,314	3,079	92.9
荒川区	2,043	1,803	88.3	2,041	1,793	87.8
板橋区	4,726	4,342	91.9	5,079	4,564	89.9
練馬区	5,935	5,670	95.5	6,169	5,892	95.5
足立区	5,185	4,861	93.8	5,468	5,080	92.9
葛飾区	3,671	3,434	93.5	3,777	3,464	91.7
江戸川区	5,916	5,293	89.5	6,378	5,592	87.7
八王子市	3,398	3,113	91.6	3,563	3,276	91.9
立川市	1,425	1,338	93.9	1,556	1,453	93.4
武蔵野市	1,225	1,158	94.5	1,271	1,218	95.8
三鷹市	1,517	1,444	95.2	1,640	1,545	94.2
青梅市	711	671	94.4	723	668	92.4
府中市	1,927	1,798	93.3	2,096	1,920	91.6
昭島市	843	782	92.8	822	774	94.2
調布市	1,976	1,870	94.6	2,026	1,916	94.6
町田市	2,723	2,595	95.3	2,787	2,637	94.6
小金井市	1,085	1,014	93.5	1,097	1,033	94.2
小平市	1,528	1,441	94.3	1,525	1,425	93.4
日野市	1,402	1,339	95.5	1,489	1,389	93.3
東村山市	960	912	95.0	1,009	930	92.2
国分寺市	995	936	94.1	1,030	974	94.6
国立市	551	506	91.8	605	544	89.9
福生市	420	388	92.4	453	419	92.5
狛江市	696	671	96.4	690	660	95.7
東大和市	608	564	92.8	661	603	91.2
清瀬市	497	470	94.6	458	426	93.0
東久留米市	775	737	95.1	774	722	93.3
武蔵村山市	481	433	90.0	522	476	91.2
多摩市	923	885	95.9	937	892	95.2
稲城市	757	721	95.2	778	730	93.8
羽村市	377	348	92.3	383	361	94.3
あきる野市	475	454	95.6	466	445	95.5
西東京市	1,503	1,399	93.1	1,473	1,369	92.9
瑞穂町	171	156	91.2	182	174	95.6
日の出町	92	84	91.3	106	101	95.3
檜原村	8	7	87.5	18	17	94.4
奥多摩町	14	12	85.7	17	17	100.0
大島町	49	45	91.8	39	37	94.9
利島村	6	6	100.0	2	2	100.0
新島村	16	16	100.0	17	17	100.0
神津島村	12	10	83.3	12	11	91.7
三宅村	21	19	90.5	22	21	95.5
御蔵島村	4	4	100.0	5	5	100.0
八丈町	53	52	98.1	44	40	90.9
青ヶ島村	2	1	50.0	1	1	100.0
小笠原村	24	22	91.7	26	25	96.2

※ 満11週以内届出率=(満11週以内届出数/妊娠届出数)×100

第2表 妊婦面接相談率

区市町村	平成30年度			平成29年度		
	妊娠届出数	妊婦面接相談実数	妊婦面接相談率 (%)	妊娠届出数	妊婦面接相談実数	妊婦面接相談率 (%)
総数	116,576	97,351	83.5	121,879	92,927	76.2
区部	86,326	70,945	82.2	90,554	70,059	77.4
市郡部	30,063	26,218	87.2	31,157	22,717	72.9
島部	187	188	100.5	168	151	89.9
千代田区	694	369	53.2	694	285	41.1
中央区	2,316	716	30.9	2,357	596	25.3
港区	3,226	1,568	48.6	3,537	973	27.5
新宿区	3,066	3,124	101.9	3,111	3,103	99.7
文京区	2,250	2,328	103.5	2,297	2,192	95.4
台東区	1,944	1,730	89.0	1,990	1,631	82.0
墨田区	2,778	2,517	90.6	2,881	2,753	95.6
江東区	4,795	3,453	72.0	5,141	3,660	71.2
品川区	4,248	3,663	86.2	4,414	3,382	76.6
目黒区	2,967	2,897	97.6	3,187	3,000	94.1
大田区	6,459	5,811	90.0	6,751	5,464	80.9
世田谷区	7,824	7,339	93.8	8,506	7,192	84.6
渋谷区	2,428	148	6.1	2,490	93	3.7
中野区	3,035	2,377	78.3	3,218	2,518	78.2
杉並区	4,950	5,285	106.8	5,160	5,430	105.2
豊島区	2,605	1,652	63.4	2,594	1,684	64.9
北区	3,265	2,406	73.7	3,314	2,455	74.1
荒川区	2,043	482	23.6	2,041	493	24.2
板橋区	4,726	4,476	94.7	5,079	4,571	90.0
練馬区	5,935	6,408	108.0	6,169	6,607	107.1
足立区	5,185	2,467	47.6	5,468	2,810	51.4
葛飾区	3,671	3,316	90.3	3,777	2,491	66.0
江戸川区	5,916	6,413	108.4	6,378	6,676	104.7
八王子市	3,398	2,788	81.5	3,563	2,924	82.1
立川市	1,425	647	45.4	1,556	331	21.3
武蔵野市	1,225	1,505	122.9	1,271	689	54.2
三鷹市	1,517	1,390	91.6	1,640	1,487	90.7
青梅市	711	736	103.5	723	801	110.8
府中市	1,927	1,927	100.0	2,096	25	1.2
昭島市	843	916	108.7	822	873	106.2
調布市	1,976	2,062	104.4	2,026	2,168	107.0
町田	2,723	2,481	91.1	2,787	2,560	91.9
小金井市	1,085	860	79.3	1,097	587	53.5
小平市	1,528	1,522	99.6	1,525	1,223	80.2
日野市	1,402	1,496	106.7	1,489	1,589	106.7
東村山市	960	1,003	104.5	1,009	1,111	110.1
国分寺市	995	762	76.6	1,030	612	59.4
国立市	551	567	102.9	605	689	113.9
福生市	420	454	108.1	453	453	100.0
狛江市	696	254	36.5	690	64	9.3
東大和市	608	698	114.8	661	724	109.5
清瀬市	497	456	91.8	458	485	105.9
東久留米市	775	476	61.4	774	238	30.7
武蔵村山市	481	525	109.1	522	585	112.1
多摩市	923	656	71.1	937	508	54.2
稲城市	757	91	12.0	778	20	2.6
羽村市	377	451	119.6	383	397	103.7
あきる野市	475	476	100.2	466	468	100.4
西東京市	1,503	715	47.6	1,473	748	50.8
瑞穂町	171	227	132.7	182	239	131.3
日の出町	92	91	98.9	106	108	101.9
檜原村	8	6	75.0	18	9	50.0
奥多摩町	14	-	-	17	2	11.8
大島町	49	52	106.1	39	49	125.6
利島村	6	5	83.3	2	2	100.0
新島村	16	19	118.8	17	14	82.4
神津島村	12	10	83.3	12	20	166.7
三宅村	21	21	100.0	22	22	100.0
御蔵島村	4	-	-	5	-	-
八丈町	53	55	103.8	44	44	100.0
青ヶ島村	2	1	50.0	1	-	-
小笠原村	24	25	104.2	26	-	-

※ 妊婦面接相談率=(妊婦面接相談実数/妊娠届出数)×100

第3表 衛生教育（両（母）親学級） 受講率

区市町村	平成30年度			平成29年度		
	妊娠届出数	受講者数	受講率 (%)	妊娠届出数	受講者数	受講率 (%)
総数	116,576	60,537	51.9	121,879	63,443	52.1
区部	86,326	47,489	55.0	90,554	50,496	55.8
市部	30,063	12,906	42.9	31,157	12,816	41.1
島部	187	142	75.9	168	131	78.0
千代田区	694	331	47.7	694	387	55.8
中央区	2,316	1,530	66.1	2,357	1,597	67.8
中港区	3,226	2,251	69.8	3,537	2,422	68.5
新宿区	3,066	1,664	54.3	3,111	1,561	50.2
文京区	2,250	1,922	85.4	2,297	2,339	101.8
台東区	1,944	1,031	53.0	1,990	978	49.1
墨田区	2,778	2,252	81.1	2,881	1,896	65.8
江東区	4,795	3,548	74.0	5,141	2,729	53.1
品川区	4,248	2,737	64.4	4,414	2,301	52.1
目黒区	2,967	1,815	61.2	3,187	1,586	49.8
大田区	6,459	2,961	45.8	6,751	3,108	46.0
世田谷区	7,824	1,902	24.3	8,506	5,316	62.5
渋谷区	2,428	1,025	42.2	2,490	1,142	45.9
中野区	3,035	1,790	59.0	3,218	1,498	46.6
杉並区	4,950	3,758	75.9	5,160	4,020	77.9
豊島区	2,605	1,366	52.4	2,594	1,461	56.3
北区	3,265	1,377	42.2	3,314	1,279	38.6
荒川区	2,043	735	36.0	2,041	703	34.4
板橋区	4,726	2,605	55.1	5,079	2,541	50.0
練馬区	5,935	3,948	66.5	6,169	4,450	72.1
足立区	5,185	2,185	42.1	5,468	2,091	38.2
葛飾区	3,671	1,902	51.8	3,777	2,000	53.0
江戸川区	5,916	2,854	48.2	6,378	3,091	48.5
八王子市	3,398	1,196	35.2	3,563	1,170	32.8
立川市	1,425	472	33.1	1,556	368	23.7
武蔵野市	1,225	779	63.6	1,271	899	70.7
三鷹市	1,517	913	60.2	1,640	795	48.5
青梅市	711	171	24.1	723	143	19.8
府中市	1,927	796	41.3	2,096	662	31.6
昭島市	843	381	45.2	822	385	46.8
調布市	1,976	1,040	52.6	2,026	1,129	55.7
町田市	2,723	829	30.4	2,787	939	33.7
小金井市	1,085	464	42.8	1,097	419	38.2
小平市	1,528	740	48.4	1,525	653	42.8
日野市	1,402	1,064	75.9	1,489	1,086	72.9
東村山市	960	505	52.6	1,009	520	51.5
国分寺市	995	614	61.7	1,030	554	53.8
国立市	551	207	37.6	605	175	28.9
福生市	420	179	42.6	453	153	33.8
狛江市	696	450	64.7	690	508	73.6
東大和市	608	159	26.2	661	153	23.1
清瀬市	497	173	34.8	458	177	38.6
東久留米市	775	193	24.9	774	196	25.3
武蔵村山市	481	116	24.1	522	113	21.6
多摩市	923	335	36.3	937	342	36.5
稲城市	757	362	47.8	778	372	47.8
羽村市	377	-	-	383	147	38.4
あきる野市	475	164	34.5	466	189	40.6
西東京市	1,503	511	34.0	1,473	487	33.1
瑞穂町	171	54	31.6	182	50	27.5
日の出町	92	39	42.4	106	32	30.2
檜原村	8	-	-	18	-	-
奥多摩町	14	-	-	17	-	-
大島町	49	29	59.2	39	19	48.7
利島村	6	-	-	2	-	-
新島村	16	5	31.3	17	9	52.9
神津島村	12	8	66.7	12	13	108.3
三宅村	21	12	57.1	22	7	31.8
御蔵島村	4	-	-	5	-	-
八丈町	53	64	120.8	44	50	113.6
青ヶ島村	2	-	-	1	-	-
小笠原村	24	24	100.0	26	33	126.9

※ 受講率 = (受講者数/妊娠届出数) × 100

第4表 衛生教育（両（母）親学級） 開催割合

区市町村	平成30年度			平成29年度		
	妊娠届出者数	学級数	学級開催割合	妊娠届出者数	学級数	学級開催割合
総数	116,576	1,728	14.8	121,879	1,657	13.6
区部	86,326	1,428	16.5	90,554	1,323	14.6
市部	30,063	285	9.5	31,157	318	10.2
島部	187	15	80.2	168	16	95.2
千代田区	694	2	2.9	694	2	2.9
中央区	2,316	41	17.7	2,357	39	16.5
港区	3,226	36	11.2	3,537	36	10.2
新宿区	3,066	44	14.4	3,111	44	14.1
文京区	2,250	49	21.8	2,297	50	21.8
台東区	1,944	27	13.9	1,990	24	12.1
墨田区	2,778	66	23.8	2,881	69	24.0
江東区	4,795	165	34.4	5,141	74	14.4
品川区	4,248	72	16.9	4,414	72	16.3
目黒区	2,967	52	17.5	3,187	69	21.7
大田区	6,459	75	11.6	6,751	79	11.7
世田谷区	7,824	32	4.1	8,506	11	1.3
渋谷区	2,428	36	14.8	2,490	36	14.5
中野区	3,035	95	31.3	3,218	45	14.0
杉並区	4,950	118	23.8	5,160	119	23.1
豊島区	2,605	39	15.0	2,594	39	15.0
北区	3,265	41	12.6	3,314	40	12.1
荒川区	2,043	28	13.7	2,041	28	13.7
板橋区	4,726	84	17.8	5,079	84	16.5
練馬区	5,935	77	13.0	6,169	102	16.5
足立区	5,185	96	18.5	5,468	104	19.0
葛飾区	3,671	64	17.4	3,777	64	16.9
江戸川区	5,916	89	15.0	6,378	93	14.6
八王子市	3,398	69	20.3	3,563	53	14.9
立川市	1,425	13	9.1	1,556	9	5.8
武蔵野市	1,225	24	19.6	1,271	24	18.9
三鷹市	1,517	24	15.8	1,640	24	14.6
青梅市	711	8	11.3	723	8	11.1
府中市	1,927	2	1.0	2,096	20	9.5
昭島市	843	8	9.5	822	12	14.6
調布市	1,976	24	12.1	2,026	24	11.8
町田市	2,723	2	0.7	2,787	2	0.7
小金井市	1,085	10	9.2	1,097	10	9.1
小平市	1,528	12	7.9	1,525	3	2.0
日野市	1,402	5	3.6	1,489	5	3.4
東村山市	960	3	3.1	1,009	20	19.8
国分寺市	995	3	3.0	1,030	3	2.9
国立市	551	6	10.9	605	12	19.8
福生市	420	6	14.3	453	6	13.2
狛江市	696	3	4.3	690	3	4.3
東大和市	608	6	9.9	661	6	9.1
清瀬市	497	12	24.1	458	2	4.4
東久留米市	775	6	7.7	774	6	7.8
武蔵村山市	481	9	18.7	522	9	17.2
多摩市	923	10	10.8	937	10	10.7
稲城市	757	2	2.6	778	2	2.6
羽村市	377	-	-	383	14	36.6
あきる野市	475	8	16.8	466	8	17.2
西東京市	1,503	3	2.0	1,473	12	8.1
瑞穂町	171	4	23.4	182	8	44.0
日の出町	92	3	32.6	106	3	28.3
檜原村	8	-	-	18	-	-
奥多摩町	14	-	-	17	-	-
大島町	49	3	61.2	39	3	76.9
利島村	6	-	-	2	-	-
新島村	16	1	62.5	17	2	117.6
神津島村	12	2	166.7	12	3	250.0
三宅村	21	1	47.6	22	1	45.5
御蔵島村	4	-	-	5	-	-
八丈町	53	3	56.6	44	3	68.2
青ヶ島村	2	-	-	1	-	-
小笠原村	24	5	208.3	26	4	153.8

※ 学級開催割合 = (学級数 / 妊娠届出者数) × 1,000

第5表 新生児訪問率

区市町村 都保健所	出生数('18)	平成30年度				出生数('17)	平成29年度			
		新生児訪問実数			新生児訪問率 (%)		新生児訪問実数			新生児訪問率 (%)
		保健師分	指導員分	合計			保健師分	指導員分	合計	
総数	107,150	17,620	67,132	84,752	79.1	108,990	17,312	70,231	87,543	80.3
区	77,335	12,110	50,527	62,637	81.0	78,444	11,500	50,977	62,477	79.6
市	29,646	5,383	16,605	21,988	74.2	30,381	5,694	19,254	24,948	82.1
島	169	127	-	127	75.1	165	118	-	118	71.5
千代田区	582	131	399	530	91.1	659	183	413	596	90.4
中央区	2,043	449	1,278	1,727	84.5	2,031	382	1,312	1,694	83.4
港区	2,857	37	2,339	2,376	83.2	2,942	35	2,244	2,279	77.5
新宿区	2,479	21	1,516	1,537	62.0	2,606	40	1,491	1,531	58.7
文京区	2,067	266	909	1,175	56.8	2,027	233	889	1,122	55.4
台東区	1,610	326	-	326	20.2	1,602	341	-	341	21.3
墨田区	2,449	312	1,941	2,253	92.0	2,502	261	2,081	2,342	93.6
江東区	4,395	819	3,306	4,125	93.9	4,517	836	3,390	4,226	93.6
品川区	3,745	284	2,764	3,048	81.4	3,714	289	2,623	2,912	78.4
目黒区	2,458	401	1,416	1,817	73.9	2,511	389	1,420	1,809	72.0
大田区	5,794	789	4,221	5,010	86.5	5,658	785	4,391	5,176	91.5
世田谷区	7,371	1,603	5,484	7,087	96.1	7,459	1,326	5,839	7,165	96.1
渋谷区	2,037	153	207	360	17.7	2,112	124	156	280	13.3
野区	2,525	156	2,203	2,359	93.4	2,602	180	2,180	2,360	90.7
杉並区	4,584	1,191	3,594	4,785	104.4	4,506	831	3,576	4,407	97.8
豊島区	2,009	152	1,005	1,157	57.6	2,109	161	1,007	1,168	55.4
北区	2,703	410	2,117	2,527	93.5	2,736	409	2,145	2,554	93.3
荒川区	1,568	849	721	1,570	100.1	1,766	1,125	723	1,848	104.6
板橋区	4,377	1,681	2,598	4,279	97.8	4,419	1,415	2,598	4,013	90.8
練馬区	5,703	690	4,462	5,152	90.3	5,920	556	4,597	5,153	87.0
足立区	4,946	394	2,617	3,011	60.9	4,941	597	2,682	3,279	66.4
葛飾区	3,423	450	2,638	3,088	90.2	3,459	392	2,376	2,768	80.0
江戸川区	5,610	546	2,792	3,338	59.5	5,646	610	2,844	3,454	61.2
八王子市	3,275	2,455	754	3,209	98.0	3,377	2,004	1,319	3,323	98.4
立川市	1,435	246	1,129	1,375	95.8	1,391	261	1,138	1,399	100.6
武蔵野市	1,206	127	678	805	66.7	1,214	19	560	579	47.7
三鷹市	1,565	56	187	243	15.5	1,522	140	1,097	1,237	81.3
青梅市	650	32	283	315	48.5	766	31	296	327	42.7
府中市	1,961	109	1,576	1,685	85.9	2,121	153	1,727	1,880	88.6
昭島市	850	15	46	61	7.2	820	52	725	777	94.8
調布市	1,964	226	1,680	1,906	97.0	2,102	311	1,748	2,059	98.0
町田市	2,589	474	1,581	2,055	79.4	2,755	480	1,707	2,187	79.4
小金井市	1,063	52	921	973	91.5	991	32	883	915	92.3
小平市	1,606	94	1,488	1,582	98.5	1,462	115	1,306	1,421	97.2
日野市	1,392	37	276	313	22.5	1,414	470	843	1,313	92.9
東村山市	968	36	137	173	17.9	976	21	163	184	18.9
国分寺市	958	34	902	936	97.7	940	24	878	902	96.0
国立市	567	48	333	381	67.2	553	51	332	383	69.3
福生市	370	111	236	347	93.8	362	61	272	333	92.0
狛江市	662	49	306	355	53.6	721	67	293	360	49.9
東大和市	646	181	392	573	88.7	715	292	337	629	88.0
清瀬市	459	142	300	442	96.3	516	97	270	367	71.1
東久留米市	778	37	516	553	71.1	812	27	538	565	69.6
武蔵村山市	539	56	10	66	12.2	478	81	16	97	20.3
多摩市	854	209	670	879	102.9	962	222	693	915	95.1
稲城市	717	47	496	543	75.7	766	60	462	522	68.1
羽村市	340	147	191	338	99.4	368	180	208	388	105.4
あきる野市	493	110	144	254	51.5	539	163	152	315	58.4
西東京市	1,427	137	1,264	1,401	98.2	1,412	87	1,235	1,322	93.6
瑞穂町	183	59	96	155	84.7	192	132	47	179	93.2
日の出町	92	42	-	42	45.7	111	50	-	50	45.0
檜原村	18	14	13	27	150.0	9	10	9	19	211.1
奥多摩町	19	-	-	-	-	14	-	-	-	-
大島町	34	20	-	20	58.8	44	23	-	23	62.3
利島村	3	-	-	-	-	4	-	-	-	-
新島村	13	4	-	4	30.8	15	8	-	8	53.3
神津島村	14	9	-	9	64.3	15	18	-	18	120.0
三宅村	21	22	-	22	104.8	19	19	-	19	100.0
御蔵島村	4	-	-	-	-	9	-	-	-	-
八丈町	57	49	-	49	86.0	34	47	-	47	138.2
青ヶ島村	-	-	-	-	-	1	-	-	-	-
小笠原村	23	23	-	23	100.0	24	-	-	-	-

※ 新生児訪問率 = (新生児訪問実数合計 / 出生数) × 100

第6表 未熟児訪問率

区市町村 都保健所	低出生体重児数 (18)	平成30年度				低出生体重児数 (17)	平成29年度			
		未熟児訪問実数			未熟児訪問率		未熟児訪問実数			未熟児訪問率
		保健師分	指導員分	合計			保健師分	指導員分	合計	
総数	9,790	1,825	899	2,724	27.8	9,905	2,045	879	2,924	29.5
区	7,044	1,328	399	1,727	24.5	7,149	1,398	429	1,827	25.6
市	2,736	495	500	995	36.4	2,737	645	450	1,095	40.0
島	10	2	-	2	20.0	19	2	-	2	10.5
千代田区	52	11	-	11	21.2	58	14	-	14	24.1
中央区	195	46	-	46	23.6	171	34	-	34	19.9
港区	248	9	31	40	16.1	255	7	35	42	16.5
新宿区	225	17	-	17	7.6	216	20	-	20	9.3
文京区	171	21	34	55	32.2	161	27	30	57	35.4
台東区	146	23	-	23	15.8	142	20	-	20	14.1
墨田区	223	31	-	31	13.9	237	42	-	42	17.7
江東区	357	55	2	57	16.0	422	47	-	47	11.1
品川区	356	125	70	195	54.8	340	87	82	169	49.7
目黒区	222	49	-	49	22.1	227	53	-	53	23.3
大田区	508	63	-	63	12.4	528	106	-	106	20.1
世田谷区	682	63	9	72	10.6	654	85	51	136	20.8
渋谷区	172	7	-	7	4.1	181	9	-	9	5.0
中野区	238	18	-	18	7.6	265	52	-	52	19.6
杉並区	449	98	-	98	21.8	446	58	-	58	13.0
豊島区	173	37	12	49	28.3	214	58	24	82	38.3
北区	231	35	15	50	21.6	265	38	16	54	20.4
荒川区	156	17	-	17	10.9	176	22	-	22	12.5
板橋区	374	86	-	86	23.0	392	104	-	104	26.5
練馬区	519	233	105	338	65.1	520	211	66	277	53.3
足立区	476	152	121	273	57.4	444	160	125	285	64.2
葛飾区	352	52	-	52	14.8	308	68	-	68	22.1
江戸川区	519	80	-	80	15.4	527	76	-	76	14.4
八王子市	280	83	-	83	29.6	285	88	-	88	30.9
立川市	136	29	3	32	23.5	102	28	-	28	27.5
武蔵野市	132	13	4	17	12.9	118	13	6	19	16.1
三鷹市	165	7	97	104	63.0	125	12	90	102	81.6
青梅市	64	12	-	12	18.8	66	27	-	27	40.9
府中市	167	4	29	33	19.8	198	3	31	34	17.2
昭島市	77	4	8	12	15.6	92	27	-	27	29.3
調布市	175	27	15	42	24.0	185	14	10	24	13.0
町田市	268	100	-	100	37.3	262	82	-	82	31.3
小金井市	104	12	2	14	13.5	92	5	4	9	9.8
小平市	136	26	4	30	22.1	115	14	-	14	12.2
日野市	118	3	103	106	89.8	118	85	109	194	164.4
東村山市	82	4	4	8	9.8	89	7	5	12	13.5
国分寺市	88	3	49	52	59.1	99	-	59	59	59.6
国立市	48	5	32	37	77.1	60	27	27	54	90.0
福生市	34	11	-	11	32.4	35	9	-	9	25.7
狛江市	61	20	1	21	34.4	68	16	2	18	26.5
東大和市	47	28	7	35	74.5	66	22	3	25	37.9
清瀬市	47	17	2	19	40.4	45	18	5	23	51.1
東久留米市	64	5	46	51	79.7	68	27	35	62	91.2
武蔵村山市	62	30	23	53	85.5	36	22	11	33	91.7
多摩市	80	14	-	14	17.5	91	6	-	6	6.6
稲城	63	12	22	34	54.0	83	24	20	44	53.0
羽村	31	4	-	4	12.9	28	13	-	13	46.4
あきる野市	52	8	-	8	15.4	49	6	-	6	12.2
西東京市	123	9	40	49	39.8	128	35	30	65	50.8
瑞穂町	22	3	8	11	50.0	19	14	3	17	89.5
日の出町	7	-	-	-	-	12	-	-	-	-
檜原村	1	1	1	2	200.0	1	-	-	-	-
奥多摩町	2	-	-	-	-	2	-	-	-	-
大島町	5	-	-	-	-	6	-	-	-	-
新島村	-	-	-	-	-	1	1	-	1	100.0
神津島村	1	-	-	-	-	2	-	-	-	-
三宅村	1	1	-	1	100.0	2	-	-	-	-
御蔵島村	-	-	-	-	-	1	-	-	-	-
八丈町	3	-	-	-	-	4	1	-	1	25.0
青ヶ島村	-	-	-	-	-	-	-	-	-	-
小笠原村	-	1	-	1	-	3	-	-	-	-

※ 未熟児訪問率 = (未熟児訪問実数合計 / 低出生体重児数) × 100

第7表 乳幼児健康診査受診率、月齢別

区市町村	平成30年度					平成29年度				
	3~4か月	6~7か月	9~10か月	1歳6か月	3歳	3~4か月	6~7か月	9~10か月	1歳6か月	3歳
総数	96.2	91.9	89.4	93.4	94.4	95.8	92.4	90.6	92.5	93.6
区	95.6	90.8	87.8	92.2	93.7	95.1	91.2	88.9	91.2	92.8
市	97.8	94.8	93.5	96.4	96.0	97.5	95.4	95.0	95.7	95.2
島	98.8	107.6	112.4	96.1	99.5	98.2	96.4	103.6	96.0	97.6
千代田区	93.8	89.1	82.4	92.2	96.4	93.6	87.1	88.3	93.0	93.1
中央区	91.7	91.2	86.6	91.3	89.4	91.8	90.8	88.4	91.1	90.6
港区	93.2	91.9	85.0	88.5	80.7	89.5	92.4	84.9	88.3	78.7
新宿区	92.4	92.2	90.4	86.5	90.5	95.4	88.0	81.1	84.6	91.0
文京区	97.4	91.8	89.5	88.5	98.8	96.7	94.3	92.8	85.6	97.7
台東区	95.6	91.6	87.1	92.7	95.2	96.3	89.0	84.3	90.4	95.7
墨田区	96.7	92.4	92.3	94.8	96.8	95.8	90.4	85.1	92.3	96.1
江東区	96.2	95.4	93.6	93.2	94.6	96.4	94.2	93.7	92.3	93.2
品川区	96.2	57.5	57.9	96.1	94.2	96.0	95.1	93.4	94.6	93.1
目黒区	93.4	90.6	86.6	92.7	88.3	91.6	74.0	70.6	90.6	86.5
大田区	97.1	94.3	90.8	97.2	97.6	97.2	90.5	87.9	96.2	96.6
世田谷区	95.2	92.8	89.1	95.5	92.4	94.6	93.3	92.2	93.8	91.4
渋谷区	87.9	92.1	89.6	88.0	87.3	87.5	84.6	80.8	88.4	86.5
中野区	97.4	94.7	92.0	89.3	95.6	94.4	89.0	86.5	94.8	94.7
杉並区	97.9	94.2	89.6	88.6	97.2	99.3	94.6	93.6	87.4	97.4
豊島区	93.5	78.5	75.4	86.1	92.2	93.1	81.9	79.2	86.9	92.4
北区	95.8	91.7	89.5	92.0	96.9	94.1	92.6	91.4	93.6	93.5
荒川区	97.6	97.1	95.7	94.3	97.7	94.9	90.8	90.5	97.0	96.0
板橋区	94.6	90.4	87.6	95.1	95.4	95.5	90.3	89.6	92.0	96.3
練馬区	95.5	92.5	90.6	94.0	94.2	94.0	92.3	91.8	91.6	92.7
足立区	96.6	91.7	88.4	88.5	95.5	96.6	90.2	87.6	90.8	96.3
葛飾区	94.5	91.3	85.8	86.7	92.2	94.5	90.5	86.8	84.0	89.7
江戸川区	98.5	95.6	93.6	93.9	93.2	97.8	97.3	96.1	91.1	91.2
八王子市	96.7	94.6	91.6	94.9	94.1	96.4	93.2	93.0	94.9	93.0
立川市	99.0	91.5	87.8	97.1	97.6	98.7	92.6	92.7	95.5	95.1
武蔵野市	100.1	98.2	92.3	95.1	100.9	96.7	100.8	95.0	93.3	98.1
三鷹市	97.7	92.1	90.0	95.8	97.6	97.8	95.7	94.8	92.1	96.8
青梅市	98.4	96.3	99.3	97.6	96.7	99.5	95.0	94.4	97.7	96.9
府中市	98.8	99.9	100.0	98.1	96.7	98.1	98.2	96.1	95.6	94.8
昭島市	98.4	93.3	88.8	89.2	97.5	100.2	95.9	97.0	94.2	96.5
調布市	99.8	100.2	100.2	98.6	97.6	97.5	94.0	92.2	97.9	97.0
町田市	97.3	99.1	97.4	93.6	92.8	98.0	95.8	96.8	95.4	92.2
小金井市	95.6	78.3	79.8	96.9	96.3	97.4	97.8	93.5	96.2	96.9
小平市	99.5	95.5	89.5	97.9	96.8	98.0	101.2	100.1	97.4	97.0
日野市	95.7	92.2	89.4	98.5	96.8	96.1	94.2	95.9	97.5	97.2
東村山市	98.5	97.3	98.4	98.9	97.7	100.4	95.3	90.1	97.2	97.0
国分寺市	98.2	96.2	96.3	99.4	94.6	97.1	91.5	93.3	95.3	95.3
国立市	98.8	84.3	84.1	97.1	93.9	96.3	91.5	90.3	94.7	95.8
福生市	96.0	83.0	78.9	93.7	93.2	93.5	92.5	96.9	93.9	94.0
狛江市	96.8	97.1	94.9	95.4	93.0	96.5	97.6	96.4	96.3	92.1
東大和市	95.9	98.2	95.0	95.6	93.7	95.7	87.3	84.3	94.8	92.3
清瀬市	97.3	92.5	95.2	94.8	97.6	97.9	89.6	93.9	92.8	94.4
東久留米市	98.6	96.7	95.7	98.4	99.6	96.9	95.1	96.4	95.6	93.6
武蔵村山市	95.4	91.4	87.7	95.2	94.2	96.0	92.6	96.2	94.6	90.1
多摩市	96.5	98.1	100.8	97.4	97.9	97.0	99.4	99.7	97.0	98.0
稲城市	98.8	93.8	93.6	98.3	100.1	99.1	94.8	98.4	96.6	99.1
羽村市	93.6	97.4	96.0	93.4	93.0	94.6	91.5	88.2	95.3	96.8
あきる野市	98.8	102.7	106.6	99.0	99.1	96.9	92.8	90.8	98.7	99.7
西東京市	99.6	90.6	93.7	95.8	91.3	98.7	99.8	102.0	96.2	92.5
瑞穂町	92.0	82.0	86.0	101.5	97.4	97.9	94.8	96.4	95.5	96.8
日の出町	91.2	105.5	111.0	97.5	99.3	93.6	105.5	105.5	97.4	95.5
檜原村	94.1	94.1	76.5	66.7	93.8	100.0	57.1	100.0	90.0	70.0
奥多摩町	100.0	78.9	57.9	100.0	106.3	100.0	113.3	146.7	130.8	104.5
大島町	102.6	134.2	152.6	95.5	98.0	97.6	85.4	82.9	91.8	90.4
利島村	100.0	200.0	300.0	100.0	100.0	100.0	100.0	75.0	100.0	100.0
新島村	100.0	100.0	100.0	100.0	100.0	100.0	100.0	100.0	100.0	100.0
神津島村	91.7	116.7	150.0	84.2	100.0	94.1	111.8	94.1	100.0	100.0
三宅村	94.7	105.3	126.3	100.0	100.0	95.2	66.7	61.9	100.0	100.0
御蔵島村	80.0	120.0	80.0	85.7	100.0	100.0	80.0	80.0	100.0	100.0
八丈町	100.0	87.7	84.2	98.0	100.0	100.0	119.5	143.9	96.8	100.0
青ヶ島村	100.0	100.0	100.0	100.0	100.0	-	-	-	-	-
小笠原村	100.0	108.3	91.7	100.0	100.0	100.0	90.5	128.6	92.9	100.0

※ 受診率 = (受診票受理数又は受診者数 / 対象者数) × 100

第8表 乳幼児健康診査有所見率、月齢別

区市町村	平成30年度					平成29年度				
	3~4か月	6~7か月	9~10か月	1歳6か月	3歳	3~4か月	6~7か月	9~10か月	1歳6か月	3歳
総数	33.7	5.6	5.2	16.8	33.3	33.9	5.6	5.0	18.1	33.9
区部	34.3	5.4	5.1	13.6	34.3	34.8	5.4	4.9	15.3	35.5
市郡部	32.4	6.0	5.4	24.4	31.2	31.9	6.0	5.2	24.6	30.4
島部	35.7	7.7	5.2	18.1	18.0	21.2	2.5	2.3	16.8	12.6
千代田区	22.8	7.3	4.0	63.5	46.5	24.2	6.7	3.7	53.1	47.9
中央区	27.1	1.5	2.0	4.5	26.0	28.3	1.7	2.3	4.4	24.1
港区	9.8	2.3	3.0	6.6	62.0	9.2	2.6	2.5	7.3	51.9
新宿区	36.6	6.1	5.6	5.4	35.0	33.3	6.0	5.0	5.4	36.1
文京区	31.3	7.6	5.3	10.7	24.2	29.7	7.5	4.3	10.7	28.8
台東区	26.8	5.9	4.1	7.7	19.4	28.9	3.3	4.0	6.0	26.0
墨田区	27.5	5.6	6.0	7.0	36.4	32.0	6.9	6.3	8.8	30.4
江東区	30.7	5.2	4.6	11.7	27.1	31.9	5.0	5.4	9.0	25.1
品川区	32.7	3.7	3.8	48.8	32.4	36.7	4.3	3.2	49.0	38.2
目黒区	27.2	3.1	3.3	6.0	22.2	36.0	4.0	3.3	4.1	20.4
大田区	32.2	3.9	4.1	16.9	18.0	36.4	3.4	3.6	35.3	44.3
世田谷区	39.8	5.0	4.9	9.0	30.7	37.0	4.9	4.3	8.3	27.3
渋谷区	36.5	5.1	5.1	6.7	29.3	33.7	5.4	6.0	7.3	29.7
中野区	54.2	11.1	8.4	27.1	49.5	49.0	10.3	7.8	54.9	48.9
杉並区	32.4	4.4	3.7	11.4	31.4	30.5	3.5	3.8	11.3	26.2
豊島区	35.0	3.2	2.9	5.1	24.5	36.5	4.2	3.4	4.6	23.5
北区	46.8	14.1	12.5	10.9	39.3	41.6	11.7	10.6	9.8	38.8
荒川区	26.7	2.1	2.5	40.5	46.7	29.6	3.2	2.4	44.1	41.5
板橋区	43.2	6.1	6.4	6.9	36.9	46.5	5.2	5.2	6.3	38.8
練馬区	38.6	6.3	5.4	11.4	37.7	41.6	6.4	5.1	10.9	35.9
足立区	32.5	5.5	5.6	11.0	35.1	31.1	5.5	4.9	9.9	35.5
葛飾区	36.2	6.5	6.5	10.5	44.3	35.3	6.8	7.2	8.1	42.3
江戸川区	33.6	4.5	4.3	12.4	43.5	33.7	6.8	5.6	12.4	48.3
八王子市	45.1	4.5	4.3	43.8	38.9	42.1	4.5	4.2	42.6	35.8
立川市	16.1	9.4	9.0	30.5	28.0	20.7	8.6	6.9	24.8	22.3
武蔵野市	41.9	5.9	6.8	11.3	32.5	39.4	7.5	5.2	11.9	35.7
三鷹市	31.0	3.8	3.7	12.9	29.5	26.3	4.0	4.5	15.2	21.3
青梅市	19.1	3.5	3.8	18.1	20.2	30.9	4.9	3.1	21.3	24.5
府中市	26.8	3.8	2.4	20.3	21.6	27.5	3.2	2.3	20.1	22.7
昭島市	41.0	7.4	5.5	3.1	40.6	45.8	6.9	6.0	4.7	49.8
調布市	38.8	5.0	4.3	35.8	39.7	40.7	4.7	3.0	35.6	38.8
町田市	25.3	9.8	7.3	7.0	23.0	24.2	8.5	7.1	6.1	21.7
小金井市	35.9	6.7	5.2	34.2	30.4	38.8	5.6	5.6	29.2	44.3
小平市	32.6	4.3	3.4	31.5	35.6	34.8	7.7	6.6	31.6	38.3
日野市	35.3	3.7	4.2	28.5	30.9	25.2	5.7	4.6	22.8	26.7
東村山市	15.9	1.8	2.1	10.2	24.9	20.7	1.8	0.4	13.9	23.0
国分寺市	31.0	8.7	7.0	19.5	38.8	27.9	5.1	5.5	22.0	39.7
国立市	50.8	11.3	12.6	32.1	42.7	56.3	9.8	10.9	59.0	47.5
福生市	32.1	3.3	2.5	26.5	22.1	29.6	7.0	4.8	22.7	22.8
狛江市	29.7	1.5	1.2	20.5	17.6	22.4	1.4	2.3	27.6	20.1
東大和市	26.1	4.0	4.7	14.1	24.6	27.3	9.7	3.5	17.5	33.3
清瀬市	26.0	5.8	6.1	32.8	30.6	27.1	5.3	4.6	22.4	28.9
東久留米市	35.2	12.3	13.3	29.4	37.2	34.4	9.5	11.1	32.1	29.1
武蔵村山市	29.0	17.4	10.4	20.9	20.2	25.2	17.6	12.3	19.3	16.4
多摩市	21.8	4.8	3.8	40.6	39.3	14.3	5.0	4.4	54.4	36.8
稲城市	33.0	6.9	7.4	24.5	30.3	29.7	7.3	8.2	23.6	30.9
羽村市	23.5	4.7	6.3	18.3	21.2	20.1	5.3	6.7	24.1	31.0
あきる野市	45.8	8.4	7.3	27.1	34.8	59.1	6.6	7.3	31.6	35.1
西東京市	36.0	5.5	6.0	14.6	34.3	35.1	5.6	4.9	7.8	20.7
瑞穂町	38.6	3.0	2.3	37.0	36.4	30.5	1.1	1.6	37.8	40.2
日の出町	19.3	6.3	5.9	10.2	28.7	26.2	1.7	3.4	9.9	29.1
檜原村	-	-	-	-	6.7	-	-	-	11.1	-
奥多摩町	-	-	-	-	-	-	5.9	-	-	8.7
大島町	23.1	-	1.7	21.4	8.3	17.5	-	2.9	11.1	17.0
利島村	100.0	-	-	-	20.0	-	-	-	-	-
新島村	23.1	-	-	19.0	25.0	7.7	-	7.7	-	11.1
神津島村	81.8	-	-	18.8	26.7	43.8	-	6.3	16.7	20.0
三宅村	50.0	10.0	12.5	7.7	23.8	35.0	14.3	7.7	16.7	25.0
御蔵島村	-	-	-	-	-	-	-	-	100.0	-
八丈町	35.1	4.0	2.1	14.6	16.7	26.8	-	-	16.7	7.5
青ヶ島村	100.0	-	-	-	100.0	-	-	-	-	-
小笠原村	33.3	38.5	22.7	33.3	21.2	9.5	10.5	-	19.2	13.9

※ 有所見率 = (有所見者実数 / 受診票受理数又は受診者数) × 100

Ⅲ 母子保健事業実施状況年次推移



1 満11週以内妊婦届出率 (%)

年度	東京都	区部	市郡部	島部
H17	74.2	73.2	76.2	72.6
18	76.7	75.5	79.3	70.8
19	77.9	77.1	79.9	72.9
20	83.9	84.1	83.4	74.3
21	87.9	87.9	87.9	84.3
22	89.3	89.3	89.4	79.9
23	89.4	89.2	89.9	83.7
24	90.7	90.7	90.8	80.7
25	91.1	91.2	90.9	90.3
26	91.0	91.1	91.0	89.1
27	91.2	91.0	91.7	90.8
28	92.2	92.0	92.7	94.0
29	93.0	92.9	93.4	94.6
30	93.7	93.6	94.0	93.6

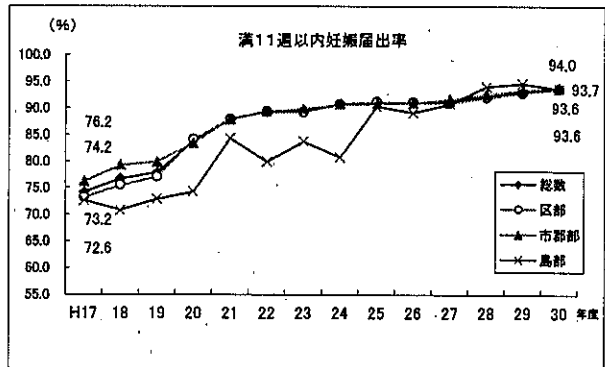

2 妊婦健康診査受診率・有所見率 (都総数) (%)

年度	1回目		7回目	
	受診率	有所見率	受診率	有所見率
H22	89.9	8.1	81.0	13.4
23	89.9	7.7	80.1	12.7
24	90.1	7.1	80.8	12.4
25	90.5	7.0	81.0	11.4
26	90.9	7.1	82.6	10.8
27	90.7	6.3	82.1	9.9
28	91.6	5.7	83.8	8.8
29	91.3	6.0	83.6	8.1
30	91.5	5.7	85.2	7.2

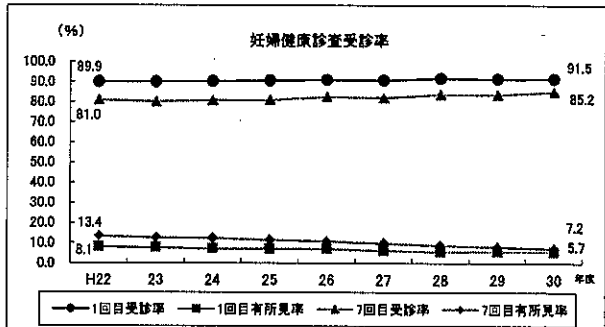

3 乳幼児健康診査受診率 (都総数) (%)

年度	受診率				
	3~4か月	6~7か月	9~10か月	1歳6か月	3歳児
H17	95.6	89.1	87.1	88.0	87.9
18	95.7	86.7	82.8	88.4	88.2
19	96.0	88.1	85.1	88.9	89.2
20	96.2	88.5	85.5	88.6	89.8
21	96.1	89.7	86.5	89.2	89.6
22	95.6	88.7	86.1	89.7	89.1
23	95.8	88.8	86.2	90.3	90.5
24	96.2	89.1	87.2	91.3	91.6
25	96.1	90.3	86.9	91.1	91.7
26	96.1	89.8	87.3	92.1	92.9
27	96.0	91.5	88.3	91.6	92.7
28	95.7	91.9	89.8	93.2	93.5
29	95.8	92.4	90.6	92.5	93.6
30	96.2	91.9	89.4	93.4	94.4

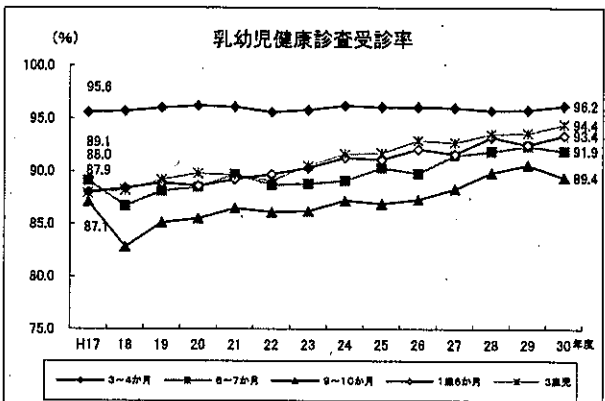

4 乳幼児健康診査有所見率 (都総数) (%)

年度	有所見率				
	3~4か月	6~7か月	9~10か月	1歳6か月	3歳児
H17	31.3	4.6	4.0	16.4	28.4
18	31.1	4.9	4.4	17.4	26.6
19	30.0	5.0	4.3	16.0	26.3
20	30.7	4.9	4.2	16.3	27.9
21	31.3	5.0	4.1	16.4	27.6
22	32.9	5.5	4.8	17.7	28.0
23	31.4	5.3	4.5	18.7	29.2
24	32.1	5.0	4.6	18.7	30.2
25	31.0	5.3	4.6	17.4	29.9
26	32.6	5.3	4.8	18.0	32.0
27	31.9	5.1	4.8	18.1	31.5
28	32.2	5.2	4.7	17.3	32.4
29	33.9	5.6	5.0	18.1	33.9
30	33.7	5.6	5.2	16.8	33.3

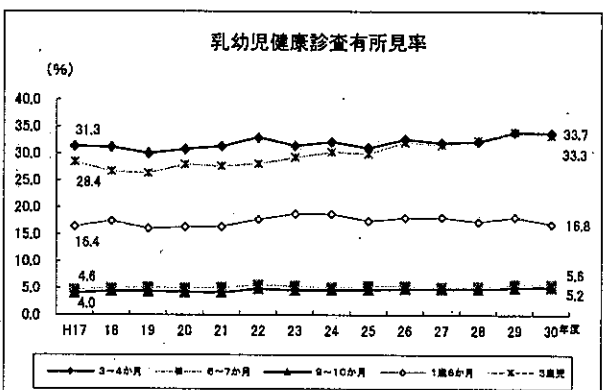

5 妊婦保健指導状況

年度	妊婦面接相談実数				妊娠届出数				妊婦面接相談率 (%)			
	東京都	区部	市郡部	島部	東京都	区部	市郡部	島部	東京都	区部	市郡部	島部
H17	7,442	3,384	4,003	55	109,796	74,277	35,271	248	6.8	4.6	11.3	22.2
18	9,336	3,561	5,742	33	113,924	77,958	35,764	202	8.2	4.6	16.1	16.3
19	10,262	4,466	5,741	55	114,560	79,045	35,301	214	9.0	5.6	16.3	25.7
20	13,865	5,397	8,417	51	122,339	85,995	36,122	222	11.3	6.3	23.3	23.0
21	15,925	7,110	8,757	58	123,048	85,638	37,200	210	12.9	8.3	23.5	27.6
22	16,045	8,558	7,434	53	120,683	85,048	35,421	214	13.3	10.1	21.0	24.8
23	16,937	8,763	8,098	76	119,717	85,211	34,285	221	14.1	10.3	23.6	34.4
24	19,417	11,425	7,938	54	123,325	88,649	34,469	207	15.7	12.9	23.0	26.1
25	21,126	11,921	9,161	44	124,264	89,880	34,189	195	17.0	13.3	26.8	22.6
26	24,301	14,651	9,594	56	127,166	92,779	34,176	211	19.1	15.8	28.1	26.5
27	33,874	24,981	8,785	108	128,035	94,659	33,180	196	26.5	26.4	26.5	55.1
28	75,199	56,273	18,785	141	124,411	91,819	32,408	184	60.4	61.3	58.0	76.6
29	92,927	70,059	22,717	151	121,879	90,554	31,157	168	76.2	77.4	72.9	89.9
30	97,351	70,945	26,218	188	116,576	86,326	30,063	187	83.5	82.2	87.2	100.5

注1) 妊婦面接相談率は妊娠届出数に対する妊婦面接相談割合として算出した。

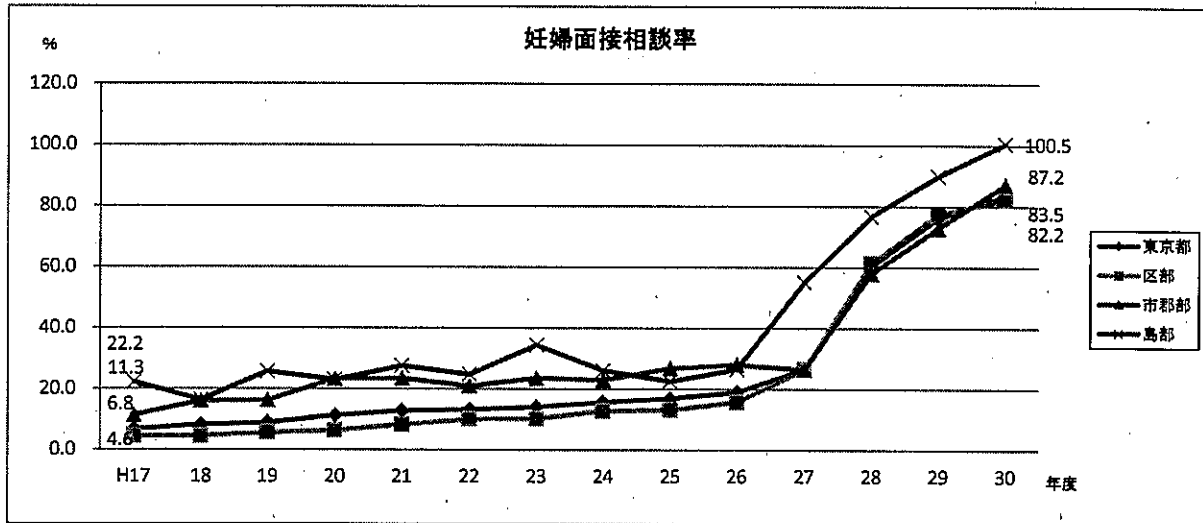

6 新生児訪問指導状況

年度	新生児訪問実数				出生数				新生児訪問率(%)			
	東京都	区部	市郡部	島部	東京都	区部	市郡部	島部	東京都	区部	市郡部	島部
H17	32,017	21,717	10,186	114	96,542	64,171	32,146	225	33.2	33.8	31.7	50.7
18	36,567	24,872	11,575	120	101,674	67,732	33,724	218	36.0	36.7	34.3	55.0
19	43,648	29,215	14,328	105	103,837	69,709	33,922	206	42.0	41.9	42.2	51.0
20	54,831	36,198	18,527	106	106,015	71,738	34,067	210	51.7	50.5	54.4	50.5
21	64,850	44,228	20,497	125	106,613	72,743	33,661	209	60.8	60.8	60.9	59.8
22	71,043	48,439	22,473	131	108,135	73,740	34,178	217	65.7	65.7	65.8	60.4
23	68,951	47,196	21,643	112	106,027	72,995	32,826	206	65.0	64.7	65.9	54.4
24	72,584	49,942	22,503	139	107,401	74,591	32,606	204	67.6	67.0	69.0	68.1
25	76,818	53,742	23,001	75	109,986	77,107	32,673	206	69.8	69.7	70.4	36.4
26	80,473	55,664	24,695	114	110,629	78,423	32,022	184	72.7	71.0	77.1	62.0
27	82,728	58,712	23,898	118	113,194	80,619	32,374	201	73.1	72.8	73.8	58.7
28	88,746	62,814	25,829	103	111,962	80,213	31,561	188	79.3	78.3	81.8	54.8
29	87,543	62,477	24,948	118	108,990	78,444	30,381	165	80.3	79.6	82.1	71.5
30	84,752	62,637	21,988	127	107,150	77,335	29,646	169	79.1	81.0	74.2	75.1

注1) 新生児訪問率は出生数に対する新生児訪問割合として算出した。
 2) 出生数は暦年である。

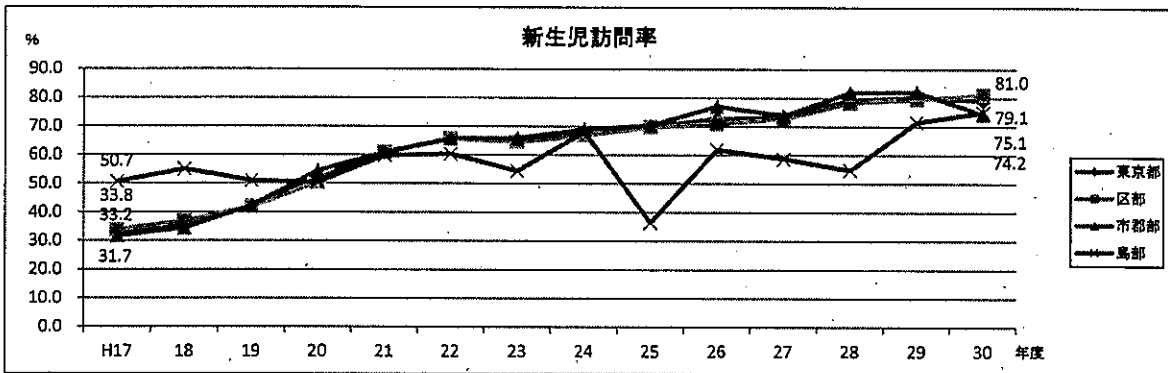

7 未熟児訪問指導状況

年度	未熟児訪問実数				低出生体重児数				未熟児訪問率(%)			
	東京都	区部	市郡部	島部	東京都	区部	市郡部	島部	東京都	区部	市郡部	島部
H17	2,122	1,407	708	7	9,105	6,110	2,981	14	23.3	23.0	23.8	50.0
18	2,320	1,509	805	6	9,564	6,429	3,120	15	24.3	23.5	25.8	40.0
19	2,439	1,639	792	8	9,787	6,588	3,174	25	24.9	24.9	25.0	32.0
20	2,938	2,004	929	5	10,140	6,809	3,306	25	29.0	29.4	28.1	20.0
21	3,135	2,018	1,115	2	10,088	6,890	3,174	24	31.1	29.3	35.1	8.3
22	3,254	2,055	1,191	8	10,147	6,882	3,244	21	32.1	29.9	36.7	38.1
23	2,947	1,767	1,175	5	10,064	6,951	3,100	13	29.3	25.4	37.9	38.5
24	3,277	2,043	1,230	4	10,031	6,859	3,156	16	32.7	29.8	39.0	25.0
25	3,273	2,134	1,134	5	10,352	7,181	3,148	23	31.6	29.7	36.0	21.7
26	3,459	2,288	1,161	10	10,164	7,129	3,014	21	34.0	32.1	38.5	47.6
27	2,872	1,898	972	2	10,313	7,347	2,947	19	27.8	25.8	33.0	10.5
28	2,863	1,985	873	5	10,293	7,503	2,777	13	27.8	26.5	31.4	38.5
29	2,924	1,827	1,095	2	9,905	7,149	2,737	19	29.5	25.6	40.0	10.5
30	2,724	1,727	995	2	9,790	7,044	2,736	10	27.8	24.5	36.4	20.0

注1) 未熟児訪問率は低出生体重児数に対する未熟児訪問割合として算出した。
 2) 低出生体重児数は暦年である。

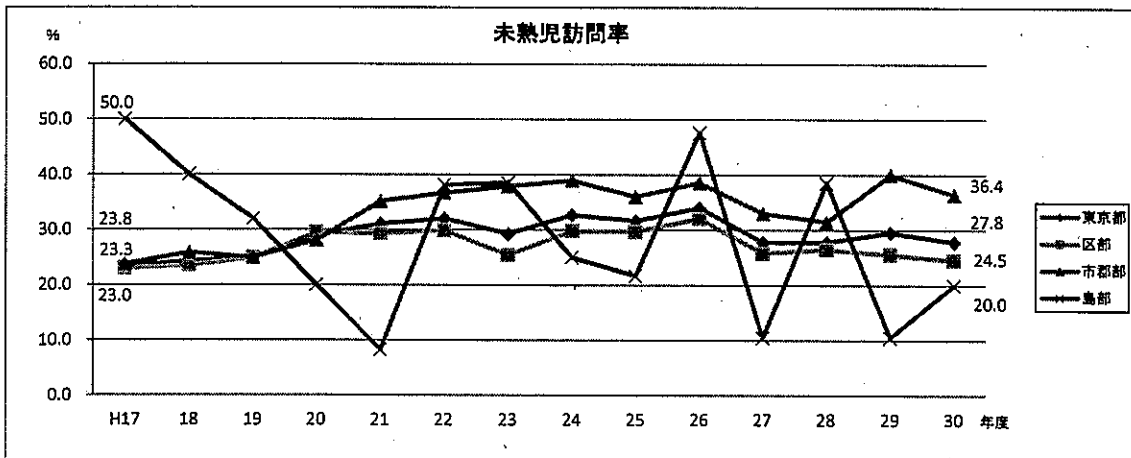

資料 母子保健事業報告様式

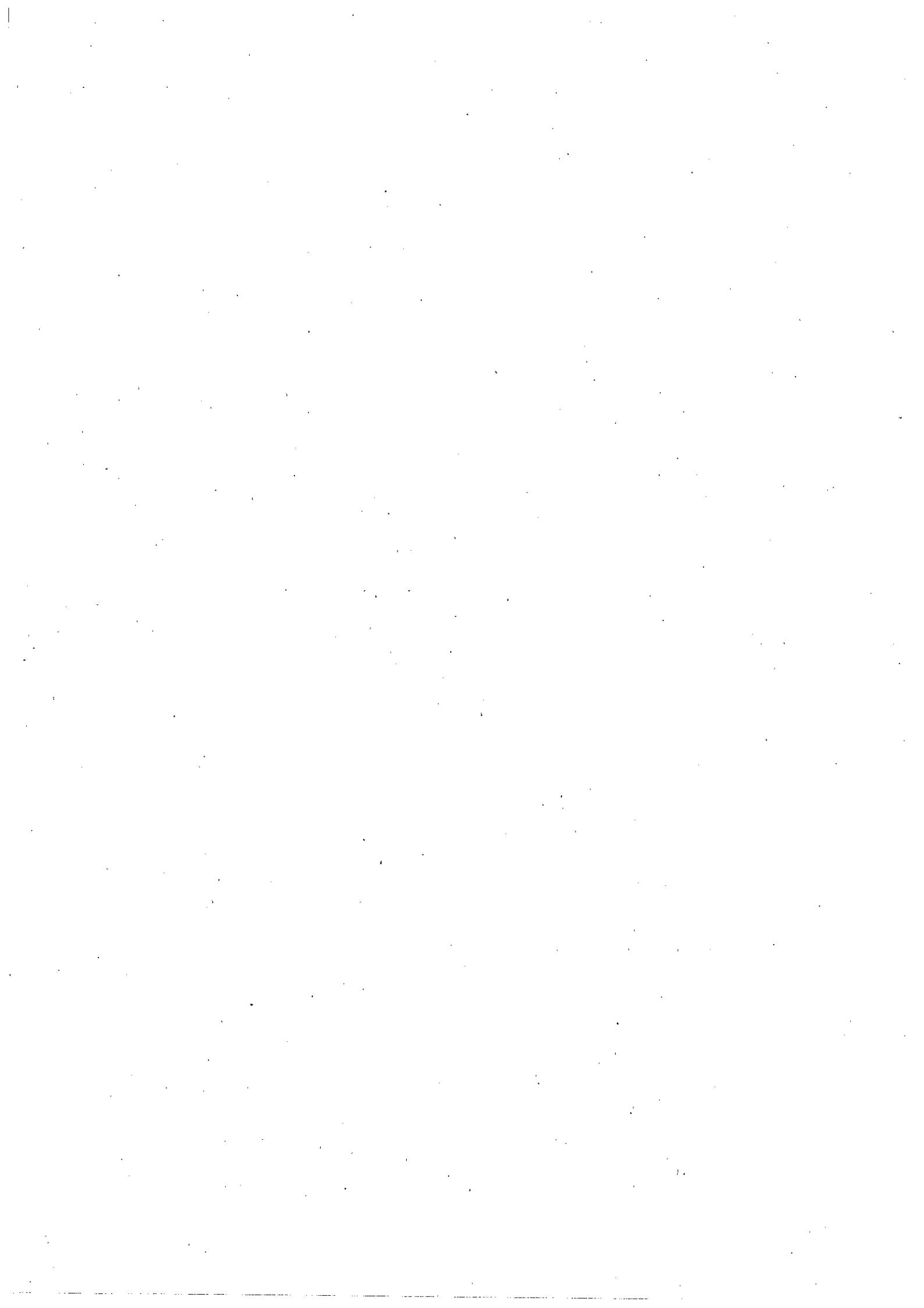

1 母子保健事業報告提出一覧表

報告様式		内 容	掲載ページ		提 出		
			報告様式	作成要領	区 中核市 保健所政令 市	市町村 (中核市・ 保健所政令 市を除く)	保健所
その1	3～4か月児健康診査	表1-① 3～4か月児健康診査受診状況 表1-② 3～4か月児健康診査結果	148	162	○	○	
その2	乳幼児経過観察健康診査	表2 乳幼児経過観察健康診査受診状況	149	163	○	○	
その3	乳幼児発達健康診査	表3-① 乳幼児発達健康診査受診状況 表3-② 乳幼児発達健康診査結果(初診者についてのみ)	150	164	○	○	
その4	1歳6か月児健康診査	表4 1歳6か月児健康診査受診状況	151	165	○	○	
その5-1	3歳児健康診査 (受診状況、診察結果)	表5-① 3歳児健康診査受診状況 表5-② 3歳児健康診査結果	152	165	○	○	
その5-2	3歳児健康診査 (視力検診、聴覚検診、心理相談)	表5-③ 3歳児視力検診実施状況 表5-④ 3歳児聴覚検診実施状況 表5-⑤ 3歳児健康診査心理相談結果	153	166	○	○	
その6	3歳児経過観察健康診査(心理)	表6-① 3歳児経過観察健康診査(心理)受診状況 表6-② 3歳児経過観察健康診査心理相談結果	154	167	○	○	
その7	6～7か月児・ 9～10か月児健康診査	表8 6～7か月児・ 9～10か月児健康診査実施状況	155	168	○	○	
その8	新生児聴覚検査実施状況及び結果 (初回検査、確認検査、精密検査)	表8-① 新生児聴覚検査実施状況及び結果(初回検査) 表8-② 新生児聴覚検査実施状況及び結果(確認検査) 表8-③ 新生児聴覚検査実施状況及び結果(精密検査)	156	168	○	○	
その9	妊娠届出、訪問指導、保健指導	表9-① 妊娠届出状況 表9-② 訪問指導実施状況 表9-③ 保健指導(健康相談)実施状況	157	169	○	○	○
その10	衛生教育	表10 衛生教育実施状況	158	171	○	○	
その11	精密健康診査受診票発行・把握状況 健康診査未受診者の状況 乳児精密健康診査	表11-① 精密健康診査受診票発行・把握状況 表11-② 3～4か月児健康診査・ 3歳児健康診査の未受診者の状況 表11-③ 乳児精密健康診査結果	159	171	○	○	
その12	3歳児精密健康診査 3歳児視力精密健康診査 3歳児聴覚精密健康診査	表12-① 3歳児精密健康診査結果 表12-② 3歳児視力検診精密健康診査結果 表12-③ 3歳児聴覚検診精密健康診査結果	160	173	○	○	
その13	長期療養児	表13-① 長期療養児の相談等の状況 表13-② 長期療養児の集団指導等実施状況	161	176	○		○

2 母子保健事業報告様式

登録番号
206

母子保健事業報告

送付票 東京都提出用

東京都知事殿

平成 年 月 日

区長 印

区所管部課名
担当者氏名

平成30年度分 提出枚数			
報告用紙		作成基準	計
その1	3～4か月児健康診査	年度毎	1枚
その2	乳幼児経過観察健康診査	年度毎	1枚
その3	乳幼児発達健康診査	年度毎	1枚
その4	1歳6か月児健康診査	年度毎	1枚
その5-1	3歳児健康診査（受診状況、診察結果）	年度毎	1枚
その5-2	3歳児健康診査（視力検診、聴覚検診、心理相談）	年度毎	1枚
その6	3歳児経過観察健康診査（心理）	年度毎	1枚
その7	6～7か月児・9～10か月児健康診査	年度毎	1枚
その8	新生児聴覚検査	年度毎	1枚
その9	妊娠届出、訪問指導、保健指導	年度毎	1枚
その10	衛生教育	年度毎	1枚
その11	精密健診受診票発行・把握状況、健診未受診者の状況、乳児精密健診	年度毎	1枚
その12	3歳児精密健診、3歳児視力精密健診、3歳児聴覚精密健診	年度毎	1枚
その13	長期療養児	年度毎	1枚
		合計	枚

提出先	報告の種類	提出期限
少子社会対策部家庭支援課	年度報	

登録番号
206

母子保健事業報告

送付票 東京都提出用

東京都知事殿

平成 年 月 日

市長 印

市所管部課名
担当者氏名

平成30年度分 提出枚数

報告用紙		作成基準	計
その1	3～4か月児健康診査	年度毎	1枚
その2	乳幼児経過観察健康診査	年度毎	1枚
その3	乳幼児発達健康診査	年度毎	1枚
その4	1歳6か月児健康診査	年度毎	1枚
その5-1	3歳児健康診査（受診状況、診察結果）	年度毎	1枚
その5-2	3歳児健康診査（視力検診、聴覚検診、心理相談）	年度毎	1枚
その6	3歳児経過観察健康診査（心理）	年度毎	1枚
その7	6～7か月児・9～10か月児健康診査	年度毎	1枚
その8	新生児聴覚検査	年度毎	1枚
その9	妊娠届出、訪問指導、保健指導	年度毎	1枚
その10	衛生教育	年度毎	1枚
その11	精密健診受診票発行・把握状況、健診未受診者の状況、乳児精密健診	年度毎	1枚
その12	3歳児精密健診、3歳児視力精密健診、3歳児聴覚精密健診	年度毎	1枚
その13	長期療養児	年度毎	1枚
		合計	枚

提出先	報告の種類	提出期限
少子社会対策部家庭支援課	年度報	

母子保健事業報告

送付表

東京都知事 殿

平成 年 月 日

市 町 村 長 印

区所管部課名
担当者氏名

平成30年度分 提出枚数			
報告用紙		作成基準	計
その1	3～4か月児健康診査	年度毎	1枚
その2	乳幼児経過観察健康診査	年度毎	1枚
その3	乳幼児発達健康診査	年度毎	1枚
その4	1歳6か月児健康診査	年度毎	1枚
その5-1	3歳児健康診査（受診状況、診察結果）	年度毎	1枚
その5-2	3歳児健康診査（視力検診、聴覚検診、心理相談）	年度毎	1枚
その6	3歳児経過観察健康診査（心理）	年度毎	1枚
その7	6～7か月児・9～10か月児健康診査	年度毎	1枚
その8	新生児聴覚検査	年度毎	1枚
その9	妊娠届出、訪問指導、保健指導	年度毎	1枚
その10	衛生教育	年度毎	1枚
その11	精密健診受診票発行・把握状況、健診未受診者の状況、乳児精密健診	年度毎	1枚
その12	3歳児精密健診、3歳児視力精密健診、3歳児聴覚精密健診	年度毎	1枚
		合 計	枚

提出先	報告の種類	提出期限
少子社会対策部家庭支援課	年度報	

母子保健事業報告

送付票

東京都知事殿

平成 年 月 日

保健所長
(公印省略)
出張所長
(公印省略)

保健所・出張所名
担当者氏名

平成30年度分 提出枚数

報告用紙		作成基準	計
その9	妊娠届出、訪問指導、保健指導	年度毎	枚
その13	長期療養児	年度毎	枚
合 計			枚

提出先	報告の種類	提出期限
少子社会対策部家庭支援課	年度報	

母子保健事業報告 その1	3～4か月児健康診査
平成 年度分	区市町村名

注) 2日制で実施している場合は、内科診療を行った日の結果を記入する。

表1-① 3～4か月児健康診査受診状況

回数	対象者数 (通知発送数) A	受診者数 B	受診率(%) B/A	有所見者実数 C	有所見率(%) C/B

表1-② 3～4か月児健康診査結果

受診者数 B	有所見者実数 C	有所見者延べ数 (a～lの合計)	所 見 内 訳 (延べ数)														
			発育 a	皮膚 b	頭頸部 c	顔面口腔 d	眼 e	耳鼻咽喉 f	胸部・腹部 g	鼠径外陰部 h	背部 i	四肢 j	発達・神経 k	その他 l			
有所見率(%) a～l/B																	
指示内訳	精密健診																
	受診(治療)勧奨																
	他機関管理中																
	経過観察																
	一時的指導																
各項に計上する所見の例			<ul style="list-style-type: none"> 体重増加不良 その他 	<ul style="list-style-type: none"> 湿疹 皮膚炎 血管腫 黄疽 出血斑 母斑 その他 	<ul style="list-style-type: none"> 大腸門の異常 大頭 小頭 斜頸 その他 	<ul style="list-style-type: none"> 特徴ある顔貌 口唇裂 口蓋裂 舌下帯 短縮 その他 	<ul style="list-style-type: none"> 斜視 白色腫 孔 目脂 複反応の異常(追視が不十分など) その他 	<ul style="list-style-type: none"> 外耳奇形 聴力の異常 (首への反応が不十分など) その他 	<ul style="list-style-type: none"> 心雑音 呼吸音の異常 漏斗胸 鳩胸 肝腫 脾腫 他の腫瘍 胸ヘルニア 	<ul style="list-style-type: none"> 鼠径ヘルニア 停留睾丸 陰のう水腫 女児の外陰部の異常 肛門の異常 その他 	<ul style="list-style-type: none"> 仙尾部皮膚腫 その他 	<ul style="list-style-type: none"> 股関節制限 脚長差 内反足 指趾異常 その他 	<ul style="list-style-type: none"> 首すわりが不十分 筋緊張の異常 運動の異常 姿勢の異常 反射の異常 その他 	<ul style="list-style-type: none"> 左腕にあらぬ異常な異変の問題 家庭環境の問題 その他 			

母子保健事業報告 その2		乳幼児経過観察健康診査
平成	年度分	区市町村名

表2 乳幼児経過観察健康診査受診状況

回数	受診予約者数 A	受診者数 B(=C+D)	初診・再診内訳 注1)		受診率 (%) B/A	初診者の 有所見者 実数 注2) E	初診者の 有所見率 (%) E/C
			初診者数 C	再診者数 D			

- 注1) 3～4か月健診・発達健診等の健診を受けたことがあっても、経過観察健診を初めて受ける者であれば、初診者とする。
以前にある問題について経過観察健診を受診したことがあっても、今回それとは別の問題について初めて受診するのであれば、初診者とする。
- 注2) Cのうち、有所見（疑いを含む）とされた者の実数。

母子保健事業報告 その3		乳幼児発達健康診査
平成 年度分	区市町村名	

表3-① 乳幼児発達健康診査受診状況

回数	受診予約者数 A	受診者数 D)	初診・再診内訳 注1)		受診率 (%) B/A	初診者の 有所見者 実数 注2) E	初診者の 有所見率 (%) E/C
			初診者数 C	再診者数 D			

注1) 3～4か月児健診・経過観察健診等の健診を受けたことがあっても、発達健診を初めて受ける者であれば、初診者とする。

注2) Cのうち、有所見（疑いを含む）とされた者の実数。

表3-② 乳幼児発達健康診査結果(初診者についてのみ) 注1)

初診者数 C		初診者の 実数 内訳 E	所見内訳 (実数) 注2)				
			精神運動発達遅滞 (全体的な遅れ)		精神発達遅滞など精神 面の問題	筋緊張の異常 麻痺など 運動面の問 題	その他
指 示 内 訳	有 所 見 者	乳児 (1歳未満)	幼児 (1歳以上)				
		精密健診					
		受診(治療)勧奨					
		他機関管理中					
		経過観察					
	計						
	一時的指導						
	PT・OT指導						

注1) 初診者(表3-①のCの者)についてのみ集計する。ただし、PT・OT指導については、初診者に限らない。

また、「一時的指導」は有所見者には計上しない。

注2) 主たる所見によって、いずれか1項目についてのみ計上する。具体的な病名のある者も、その所見によって、該当する項目に分類する。

母子保健事業報告 その4		1歳6か月児健康診査
平成 年度分	区市町村名	

注) 歯科健診などの実施回数を記入しないこと。

表4 1歳6か月児健康診査受診状況

回数	対象者数 注) A	受診者数 B	受診率 (%) B/A	有所見者 実 数 C	有所見率 (%) C/B

注) 対象者数は、通知発送数・受診票交付数等とする。

母子保健事業報告 その5-1	3歳児健康診査（受診状況、診察結果）
平成 年度分	区市町村名

注) 2日間制で実施している場合は、内科診療を行った日の結果を記入する。

表5-① 3歳健康診査受診状況

回数	対象者数 (通知発送数) A	受診者数 B	受診率 (%) B/A	有所見者 実数 C	有所見率 (%) C/B

表5-② 3歳児健康診査結果

受診者数 B	有所見者 実数 C	有所見者 延べ 数(a~ mの合 計)	所見内訳 (延べ数)													(再掲) 尿蛋白 陽性 注)	
			発育 a	皮膚 b	頭頸部 顔面・ 口腔 c	眼 d	耳鼻 咽喉 e	胸部 腹部 f	鼠径 外陰部 g	背部 四肢 h	運動 i	精神 j	言語 k	日常 習慣 l	その他 (注) m		
有所見率 (%) a~m/B																	
指 示 内 訳	精密健診																
	受診(治療) 勸奨																
	他機関管理中																
	経過観察																
	一時的指導																
各項に計上する所見の例			低身長 肥満 やせ その他	湿疹 皮膚炎 血管腫 蒼白 出血斑 母斑 その他	扁桃炎 リンパ 節腫脹 特徴あ る顔貌 表情が 乏しい	斜視 瞼陥 下垂 視力の 異常 その他	扁桃肥 大 聴力の 異常 その他	心雑音 不整脈 呼吸音 の異常 漏斗胸 鳩胸 肝腫 脾腫 他の腫 瘤 その他	鼠径へ ルニア 停留嚢 丸 包茎 その他	脊柱 側弯 O脚 X脚 その他	麻痺 筋力低 下 歩きか たがおい かしい その他	精神発 達遅滞 自閉傾 向 視線が 合わない その他	言語発 達遅滞 構音障 害 吃音 その他	食事排 泄睡眠 行動な どの問 題 くせ その他	左記に あては まらない けいれ んの既往 養育者 の問題 家庭環 境の問 題 その他		

注) 尿検査で、+以上の結果であったものは、「その他」に計上する(蛋白以外の項目を含む)。
このうち蛋白について、+以上の結果であったものを、「(再掲)尿蛋白陽性」に改めて計上する。

母子保健事業報告 その5-2	3歳児健康診査（視力検診、聴覚検診、心理相談）
平成 年度分	区市町村名

表5-③ 3歳児視力検診実施状況

3歳児健康診査受診者数 B	視力検診判定結果(合計はB) 注)				要精密率 (%) D/B
	異常なし	要再検査	要精密 D	その他 (追跡中止等)	

注) 3歳児健診当日に判定した結果を計上する(健診当日以外に把握した結果は計上しない。)。事業所で再検査等を行った場合は、その結果に基づいて分類する。

表5-④ 3歳児聴覚検診実施状況

3歳児健康診査受診者数 B	聴覚検診判定結果(合計はB) 注)				要精密率 (%) E/B
	異常なし	要再検査	要精密 E	その他 (追跡中止等)	

注) 3歳児健診当日に判定した結果を計上する(健診当日以外に把握した結果は計上しない。)。事業所で再検査等を行った場合は、その結果に基づいて分類する。

表5-⑤ 3歳児健康診査心理相談結果

3歳児健康診査受診者数 B	心理相談実施者実数 F	心理相談実施率 (%) F/B	相談項目総数 (延べ数)	相談項目内訳 (延べ数)												
				① 問題なし	② 精神発達の問題	③ ことばの問題	④ くせの問題	⑤ 行動・性格の問題	⑥ 社会性の問題	⑦ 生活習慣の問題	⑧ 養育者の問題	⑨ 家庭・環境の問題	⑩ 疾患・障害の疑い	⑪ その他		
結果内訳	要精密															
	要継続															
	助言のみ															
	特になし															

母子保健事業報告 その6	3歳児経過観察健康診査（心理）
平成 年度分	区市町村名

表6-① 3歳児経過観察健康診査（心理）受診状況

回数	受診予約者数	受診者数 B(=C+D)	初診・再診内訳 注1)		受診率 (%) B/A	初診者の 有所見者 実数 注2)	初診者の 有所見率 (%) E/C
			初診者数 C	再診者数 D			
	A	B(=C+D)	C	D	B/A	E	E/C

注1) 3歳児健診当日の心理相談は別とし、「経過観察健診(心理)」を初めて受診した者を初診者とする。

注2) Cのうち、「問題なし」以外の結果であった者の実数。

表6-② 3歳児経過観察健康診査心理相談結果 注)

受診者数	相談項目 総数	相談項目内訳 (延べ数)										
		① 問題 なし	② 精神・ 発達・ 問題	③ ことば の問題	④ くせの 問題	⑤ 行動・ 性格の 問題	⑥ 社会性 の問題	⑦ 生活習慣 の問題	⑧ 養育者 の問題	⑨ 家庭・ 環境の 問題	⑩ 疾患・ 障害の 疑い	⑪ その他
B	(延べ数)											
結果 内訳	要精密											
	要継続											
	助言のみ											
	特になし											

注) 初診者のみではなく、受診者全員について集計する。

母子保健事業報告 その7	6～7か月児・9～10か月児健康診査
平成 年度分	区市町村名

表7 6～7か月児、9～10か月児健康診査実施状況

6 ～ 7 か 月 児											
対象者数 注) F	受診票 受理数 G	受診率 (%) G/F	総合判定結果内訳 (実数)				今度の指導と区市町村への連絡事項内訳(延べ数)				有所見 率 (%) (H+I)/G
			問題 なし	あり H	疑い I	不明	当院で 行う	区市町 村で行 う	他機関 管理中	その他	

9 ～ 10 か 月 児											
対象者数 注) F	受診票 受理数 J	受診率 (%) J/F	総合判定結果内訳 (実数)				今度の指導と区市町村への連絡事項内訳(延べ数)				有所見 率 (%) (K+L)/J
			問題 なし	あり K	疑い L	不明	当院で 行う	区市町 村で行 う	他機関 管理中	その他	

注) 対象者数は、3～4か月児健康診査の対象者数とする。

母子保健事業報告 その8	新生児聴覚検査
平成 年度分	区市町村名

表8-① 新生児聴覚検査実施状況及び結果（初回検査）

出生数	検査実施状況								実施率 (%) B/A	実施率 (除く 不明) (%) B/ (A-G-H)
	確認 人数 A (=B+F+G+H)	Aの確認状況					不明			
		検査人数 B			検査 未受診 人数 F	不明				
		自動 ABR C	OAE D	検査方法 不明 E		養育医療 G	その他 H			

検査結果								
パス			リファアー			リファアー率		
自動ABR	OAE	検査方法 不明	自動ABR	OAE	検査方法 不明	自動ABR	OAE	検査方法 不明
			I	J	K	I/C	J/D	K/E

表8-② 新生児聴覚検査実施状況及び結果（確認検査）

対象者 数 L (=I+J+K)	検査実施状況				検査結果								
	検査実施方法内訳			実施率 (%) M+N+O/L	パス			リファアー			リファアー率		
	自動ABR	OAE	検査方法 不明		自動ABR	OAE	検査方法 不明	自動ABR	OAE	検査方法 不明	自動ABR	OAE	検査方法 不明
	M	N	O					P	Q	R	P/M	Q/N	R/O

表8-③ 新生児聴覚検査実施状況及び結果（精密検査）

検査実施状況			検査結果			
対象者 数 S (=P+Q+R)	受診者 数 T	実施率 (%) T/S	一側性 難聴	両側 難聴	正常	評価 不能

母子保健事業報告 その9		妊娠届出、訪問指導、保健指導
平成 年度分	区市町村名 都保健所・出張所は事業所名	

表9-① 妊娠届出状況 注)

妊娠の届出をした者の数	妊娠週数内訳						満11週以内 (第3月以内)の届出割合(%)
	満11週以内	満12週～19週	満20週～27週	満28週～分娩まで	分娩後	不詳	

注) 東京都保健所は記入の必要はない。

表9-② 訪問指導実施状況

	総数		訪問実施者内訳			
			保健師訪問分		指導員訪問分 注1)	
	実人員	延べ人員	実人員	延べ人員	実人員	延べ人員
妊婦						
産婦						
新生児(未熟児を除く)						
(再掲) 生後28日未満の者						
未熟児						
乳児(新生児・未熟児を除く)						
幼児						
小学生以上 注2)						

注1) 指導員訪問分には、訪問指導員、医療機関等に委託して行った分を計上する。

注2) 実際に就学していなくても、就学年齢に達している者を含む。

表9-③ 保健指導(健康相談)実施状況 注1)

	面接相談分			電話相談分
	実人員	(再掲)	延べ人員	延べ人員
		健診の事後指導		
妊婦				
産婦				
乳児				
幼児				
小学生以上 注2)				

注1) この表には、健診当日の一般的な保健指導は計上しないが、「要指導」「要経過観察」などの者に、別室等で保健指導を行った場合は、計上する。

注2) 実際に就学していなくても、就学年齢に達している者を含む。

母子保健事業報告 その10	衛生教育
平成 年度分	区市町村名 都保健所・出張所は事業所名

表10 衛生教育実施状況

項 目	総数	思春期・未婚	婚前・新婚	両(母)親	育 児		その他	
					総数	再掲		
						乳児		幼児
学級数								
開催回数								
(再掲) 夜間・休日等の回数								
受講者実数								
大人								
子供								
受講者延べ数								
大人								
子供								

注1) 育児科の「乳児」「幼児」の別は、学級の主な対象者が1歳未満の場合は「乳児」、主な対象者が1歳以上の場合は「幼児」に計上する。実際に参加した児の年齢は考慮する必要はない。

母子保健事業報告 その11		精密健康診査受診票発行・把握状況、 健康診査未受診者の状況、乳児精密健康診査
平成	年度分	区市町村名

表11-① 精密健康診査受診票発行・把握状況

	妊婦精密健康診査受診票	乳児精密健康診査受診票	1歳6か月児精密健康診査受診票	3歳児精密健康診査受診票			
				総数	内訳(延べ数)		
発行数					一般	視力	聴覚
結果把握数							

表11-② 3～4か月児健康診査、3歳児健康診査の未受診者の状況

	対象者数 (通知発送数)	受診者数	未受診者の 状況把握数	未受診者 の状況 把握数	対象者に対 する全把握 率 (%) (B+C)/A	未受診者の状況把握の内訳(延べ数)						
						健康	病	気	心 障	身 害	転 出	死 亡
3～4か月児												
3歳児												

表11-③ 乳児精密健康診査結果

受診 発行 診 数	結 果 把握 率 (%)	結 果 把握 数	依 頼 内 容 内 訳 (延べ数)																										
			内 科 的 内 容			皮 膚 科 的 内 容		眼 科 的 内 容		耳 鼻 科 的 内 容		外 科 的 内 容		泌 尿 器 科 的 内 容			整 形 外 科 的 内 容				そ の 他								
D	E/	E	体 重 増 加 不 良	心 雑 音	特 異 顔 貌 ・ 変 質 微 候	神 経 学 的 異 常	発 達 的 遅 れ	そ の 他	母 斑	そ の 他	斜 視	眼 脂 ・ 流 涙	そ の 他	外 耳 奇 形	そ の 他	鼠 径 ヘル ニア	そ の 他	停 留 嚢 丸 ・ 移 動 嚢 丸	陰 嚢 水 腫	そ の 他	股 関 節 の 異 常	内 反 足	そ の 他 の 四 肢 の 異 常	斜 頸	胸 郭 の 異 常	そ の 他	そ の 他		
指 示 内 訳	要 治 療																												
	通院にて経過観察																												
	家庭にて経過観察																												
	異常なし(正常範囲)																												
	その他・不明																												

母子保健事業報告 その12	3歳児精密健康診査、3歳児視力精密健康診査、 3歳児聴覚精密健康診査
平成 年度分	区市町村名

表12-① 3歳児精密健康診査結果 注)

受診票 発行数	結果 把握率 (%)	結果 把握数	依 頼 内 容 内 訳 (延べ数)																		
			内 科 的 内 容				皮 膚 科 的 内 容		眼 科 的 内 容		耳 鼻 科 的 内 容		外 科 的 内 容		泌 尿 器 科 的 内 容		整 形 外 科 的 内 容		精 神 ・ 言 語		そ の 他
			低 心 身	尿 心 音	尿 白 濁 性	尿 白 濁 以 外 の 尿 の 異 常	母 斑	母 斑 以 外 の 皮 膚 の 異 常	視 力 の 異 常	斜 視	聴 覚 の 異 常	聴 覚 の 異 常	鼠 径 の 異 常	鼠 径 の 異 常	停 留 嚥 丸 ・ 移 動 嚥 丸	停 留 嚥 丸 ・ 移 動 嚥 丸	X 脚	胸 郭 の 異 常	胸 郭 の 異 常	精 神 発 達 遅 滞	
A	B/A	B																			
指示 内訳	要 治 療																				
	通 院 に て 経 過 観 察																				
	家 庭 に て 経 過 観 察																				
	異 常 な し (正 常 範 囲)																				
	そ の 他 ・ 不 明																				

注) 3歳児視力検診および3歳児聴覚検診の精密健康診査の結果を含む。

表12-② 3歳児視力検診精密健康診査結果

視力検診 受診者数	精 密 健 診 受診票 発行数	結 果 把握数	結 果 把握率 (%)	結 果 内 訳 (実 数)										弱 視 発 見 率 (%) (a+b+c +d)/C
				異 常 な し	有 所 見 者 実 数	有 所 見 内 訳 (実 数) (合 計 は F) 注)							結 果 不 明 ・ 診 中 断 等	
						不 同 視 弱 視	斜 視 弱 視	屈 折 弱 視	屈 折 弱 視	そ の 他 ・ 種 類 不 明 の 弱 視	斜 視 (内 斜 視 を 除 く)	屈 折 弱 視		
C	D	E	E/D		F	a	b	c	d					

注) 一枚の受診票について、いずれか一つの欄にのみ計上する。複数の欄に該当するときは、左にある欄を優先とする。

表12-③ 3歳児聴覚検診精密健康診査結果

聴覚検診 受診者数	精 密 健 診 受診票 発行数	結 果 把握数	結 果 把握率 (%)	結 果 内 訳 (実 数)							結 果 不 明 ・ 診 中 断 等	感 音 難 聴 発 見 率 (%) (e+f +g)/G	難 聴 発 見 率 (%) (e+f +g)/G	
				異 常 な し	有 所 見 者 実 数	有 所 見 内 訳 (実 数) (合 計 は J) 注1)								難 聴 有 無 不 明
						感 音 難 聴	感 音 難 聴 有 無 不 明	感 音 難 聴 有 無 不 明	感 音 難 聴 有 無 不 明	感 音 難 聴 有 無 不 明				
G	H	I	I/H		J	e	f							

注1) 一枚の受診票について、いずれか一つの欄にのみ計上する。複数の欄に該当するときは、まずe・f・gの順に優先とし、これに該当しないときは、残りの中で左にある欄を優先する。

注2) 難聴による言語発達遅滞は、難聴の原因により、e・f・gのいずれかに計上する。

母子保健事業報告 その13	長期療養児
平成 年度分	区名、都保健所・出張所は事業所名、保健所政令市は市名

表13-① 長期療養児の個別相談実施状況

計	相談、機能訓練、訪問指導				
	実人員 (1)	(再掲) 新規者の受付経路			(再掲) 医療受給者 証所持者 (5)
		市町村(2)	医療機関(3)	その他(4)	

計	(再掲) 相談										(再掲) 機能訓練	(再掲) 訪問指導	電話相談 延べ人員 (20)		
	実人員 (6)	延べ人員									実人員 (16)	延べ人員 (17)		実人員 (18)	延べ人員 (19)
		申請等 (7)	医療 (8)	家庭看護 (9)	福祉制度 (10)	就学 (11)	食事栄養 (12)	歯科 (13)	その他 (14)	計 (15)					

表13-② 長期療養児の集団指導等実施状況

回数	実人員 A(=B+C)	実人員内訳		延べ人員 D(=E+F)	延べ人員内訳	
		児童等 B	関係者 C		児童等 E	関係者 F

3 作成要領

報告様式その1

作成要領共通事項	各表中の、網かけをしてある部分は、記入する必要がない。
1-① 3～4か月児健康診査受診状況	乳児前期健康診査として生後3～4か月の乳児を対象に行ったものについて計上する。
対象者数 (通知発送数)	<ul style="list-style-type: none"> (1) 当日の健診実施のために対象者に発送した通知の数を計上する。 (2) 通知戻り数を差し引く必要はない。 (3) 再通知発送の数は含めない。
受診者数	<ul style="list-style-type: none"> (1) 前項(1)の通知を受けて受診した者。 (2) 再通知や電話連絡等の情報により受診した者で、生後3か月以上6か月未満の者。 (3) (1)、(2)以外の者は含めない(たとえば、経過観察のために受診した者)
有所見者実数	診察の結果、有所見(疑いを含む)とされた者の実数を計上する。

<p>1-② 3～4か月児健康診査結果 有所見者延べ数 所見内訳(延べ数)</p> <p>指示内訳</p> <p>精密健診</p> <p>受診(治療)勸奨 他機関管理中 経過観察</p> <p>一時的指導</p>	<p>3～4か月児健康診査の診察の結果を計上する。</p> <p>有所見者(疑いを含む。)の延べ数を計上する。</p> <p>(1) 母子健康管理票の、「診察・発育発達所見」欄の記載によって、該当する項目に計上する。</p> <p>(2) 1人の受診者が2つ以上の項目に該当するときは、それぞれの項目に計上する。</p> <p>(1) 母子健康管理票の、「指示」欄の記載によって、1つの所見につき、該当する項目のいずれか1つにのみ計上する。</p> <p>(2) 複数の項目に該当するときは、上にある項目を優先させる。</p> <p>診断の確定のために精密健康診査を受ける必要があるとされた者の数であって、精密健康診査受診票の発行の有無は問わない。</p> <p>医療機関で医療等を受ける必要があるとされた者の数。</p> <p>すでに医療機関等で医療または経過観察を受けている者の数。</p> <p>「精密健診」「受診(治療)勸奨」「他機関管理中」のいずれにも該当しないが、経過を観察する必要があるとされた者の数</p> <p>上記のいずれにも該当せず、その場で指導を行えば十分であると判断された者の数</p>
<p>2 乳幼児経過観察健康診査受診状況</p> <p>受診予約者数 受診者数 初診・再診内訳 初診者数</p>	<p>下記の(1)～(3)の者を対象に、健診日を定めて行う健康診査について計上する。</p> <p>(1) 次のア～エの結果、主に身体面に関して要経過観察と指示された者。</p> <p>ア 事業所が行う健康診査</p> <p>イ 医療機関に委託して行う健康診査</p> <p>ウ 主治医から事業所への連絡</p> <p>エ 関係機関から事業所への連絡</p> <p>(2) 事業所が行う健康診査の未受診者のうち、それぞれの健康診査の対象年齢を超えた者。</p> <p>(3) 乳児後期健診等として健康診査を行う場合。</p> <p>当日の受診を予約していた人数を計上する。</p> <p>受診者の総数を計上する。予約なしで受診した者も含む。</p> <p>以下により、初診者と再診者を区分して計上する。</p> <p>(1) 受診者のうち、経過観察健診を初めて受診した者を計上する。</p> <p>(2) 3～4か月児健診・発達健診等の健診を受けたことがあっても、経過観察健診を初めて受ける者であれば、初診者とする。</p> <p>(3) 以前にある問題について経過観察健診を受診したことがあっても、今回それとは別の問題について初めて受診するのであれば、初診者とする</p>

<p>再診者数 初診者の有所見者 実数</p>	<p>(たとえば、以前に体重増加不良について受診したことのある者が、今回尿蛋白について受診する場合)。 (4) 年度や年が変わっても、再診者を改めて初診者に計上することはしない。 受診者のうち、初診者以外の者を計上する。 初診者のうち、有所見(疑いを含む)とされた者の実数を計上する。</p>
<p>3-①乳幼児発達 健康診査受診状況 受診予約者数 受診者数 初診・再診内訳 初診者数 再診者数 初診者の有所見者 実数</p>	<p>乳幼児発達健康診査について計上する。 当日の受診を予約していた人数を計上する。 受診者の総数を計上する。予約なしで受診した者も含む。 以下により、初診者と再診者を区分して計上する。 (1) 受診者のうち、発達健診を初めて受診した者を計上する。 (2) 3～4か月児健診・経過観察健診等の健診を受けたことがあっても、発達健診を初めて受ける者であれば、初診者とする。 (3) 年度や年が変わっても、再診者を改めて初診者に計上することはしない。 受診者のうち、初診者以外の者を計上する。 初診者のうち、有所見(疑いを含む)とされた者の実数を計上する。</p>
<p>3-②乳幼児発達 健康診査結果 初診者の有所見者 実数 所見内訳(実数) 指示内訳 精密健診 受診(治療)勧奨 他機関管理中 経過観察</p>	<p>発達健康診査の受診者のうち、初診者についてのみ計上する。ただし、「PT・OT指導」の項目については、初診者以外の者も計上する。 3-①の「初診者の有所見者実数」を計上する。 (1) 主たる所見によって、いずれか1項目にのみ計上する。 (2) 具体的な病名のある者も、その所見によって、該当する項目に分類する。 (3) 「一時的指導」は有所見者には計上しない。 (1) 以下の分類に基づき、いずれか1項目にのみ計上する。 (2) 複数の項目に該当する場合は、上にある項目を優先させる。 診断の確定のために精密健康診査を受ける必要があるとされた者の数であって、精密健康診査受診票の発行の有無は問わない。 医療機関で医療等を受ける必要があるとされた者の数。 既に医療機関等で医療または経過観察を受けている者の数。 「精密健診」「受診(治療)勧奨」「他機関管理中」のいずれにも該当しないが、経過を観察する必要があるとされた者の数。</p>

報告様式その4

<p>一時的指導</p> <p>PT・OT指導</p>	<p>上記のいずれにも該当せず、その場で指導を行えば十分であると判断された者の数。</p> <p>初診者に限らず、発達健診を受診した者で、理学療法士または作業療法士の指導を受けた者の数を、所見内識別に計上する。</p>
<p>4 1歳6か月児健康診査受診状況回数</p> <p>対象者数</p> <p>受診者数</p> <p>有所見者実数</p>	<p>1歳6か月児健康診査について計上する。</p> <p>医療機関委託により実施している場合には月1回とする。</p> <p>(1) 当日の健診実施のために対象者に発送した通知の数を計上する。</p> <p>(2) 医療機関委託により実施している場合は、当年度中に交付した受診票の数を計上する。</p> <p>(3) 通知戻り数を差し引く必要はない。</p> <p>(4) 再通知発送数または受診票の再交付数は含めない。</p> <p>(1) 受診した者の実数を計上する。</p> <p>(2) 医療機関委託により実施している場合は、当年度中に受理した受診票の数を計上する。従って、当年度中の受診票交付分とは一致しない。</p> <p>有所見（疑いを含む）とされた者の実数を計上する。</p>
<p>5-① 3歳児健康診査受診状況</p> <p>対象者数（通知発送数）</p> <p>受診者数</p> <p>有所見者実数</p>	<p>3歳児健康診査について計上する。</p> <p>(1) 当日の健診実施のために対象者に発送した通知の数を計上する。</p> <p>(2) 通知戻り数を差し引く必要はない。</p> <p>(3) 再通知発送の数は含めない。</p> <p>(1) 前項(1)の通知を受けて受診した者。</p> <p>(2) 再通知や電話連絡等の情報により受診した者で、満3歳以上4歳未満の者。</p> <p>(3) (1)、(2)以外の者は含めない（たとえば、経過観察のために受診した者）。</p> <p>診察の結果、有所見（疑いを含む）とされた者の実数を計上する。</p>
<p>5-② 3歳児健康診査結果</p> <p>有所見者延べ数</p> <p>所見内訳（延べ数）</p> <p>（再掲）尿蛋白陽性</p> <p>指示内訳</p>	<p>3歳児健康診査の診察の結果を計上する。</p> <p>「1-② 3～4か月児健康診査結果」の記入要領に同じ。</p> <p>(1) 尿蛋白が+以上の者の実数を計上する（ここには、蛋白以外の尿検査の結果は計上しない）。</p> <p>(2) 尿検査で所見があった場合は、「所見内訳（延数）」の「その他」の項目にも計上する（ここには、蛋白以外の尿検査の結果も計上する。）。</p> <p>「1-② 3～4か月児健康診査結果」の記入要領に同じ。</p>

報告様式その5-1

<p>5-③ 3歳児視力検診実施状況</p> <p>視力検診判定結果 異常なし</p> <p>要再検査</p> <p>要精密</p> <p>その他 (追跡中止等)</p>	<p>(1) 3歳児視力検診について計上する。</p> <p>(2) 3歳児健診当日に判定した結果を計上する。健診当日以外に把握した結果は計上しない。</p> <p>(3) 家庭で検査をしてこなかった者、できなかった者なども、アンケートや問診の結果により、以下の分類に従って、「要再検査」「要精密」「その他(追跡中止等)」のいずれかに計上する。</p> <p>(4) 健診当日に、事業所で再検査等を行った場合は、その結果に基づいて計上する。</p> <p>以下の分類に従って計上する。</p> <p>絵視標が左右眼とも3つ以上見えた者、他に訴えや相談があっても特に問題のない者の数を計上する。</p> <p>(1) 再検査を必要とする者の数を計上する。</p> <p>(2) 家庭で検査をしてこなかった者、できなかった者のうち、「要精密」又は「その他(追跡中止等)」に該当しない者も、ここに計上する。</p> <p>(1) 視力検診の結果、要精密とされた者の数を計上する。</p> <p>(2) 精密健康診査受診票の発行の有無は問わない。</p> <p>(1) 発達の遅れや障害などにより、検査不能の者を計上する。</p> <p>(2) すでに医療機関等で医療または経過観察を受けている者も、ここに計上する。</p>
<p>5-④ 3歳児聴覚検診実施状況</p> <p>聴覚検診判定結果 異常なし</p> <p>要再検査</p>	<p>(1) 3歳児聴覚検診について計上する。</p> <p>(2) 3歳児健診当日に判定した結果を計上する。健診当日以外に把握した結果は計上しない。</p> <p>(3) 家庭で検査をしてこなかった者、できなかった者なども、アンケートや問診の結果により、以下の分類に従って、「要再検査」「要精密」「その他(追跡中止等)」のいずれかに計上する。</p> <p>(4) 健診当日に、事業所で再検査等を行った場合は、その結果に基づいて計上する。</p> <p>以下の分類に従って計上する。</p> <p>聞こえの検査の結果、異常のなかった者、他に訴えや相談があっても特に問題のない者の数を計上する。</p> <p>(1) 再検査を必要とする者の数を計上する。</p> <p>(2) 家庭で検査をしてこなかった者、できなかった者のうち、「要精密」又は「その他(追跡中止等)」に該当しない者も、ここに計上する。</p>

<p>要 精 密</p> <p>そ の 他 (追跡中止等)</p>	<p>(1) 聴覚検診の結果、要精密とされた者の数を計上する。</p> <p>(2) 精密健康診査受診票の発行の有無は問わない。</p> <p>(1) 発達の遅れや障害などにより、検査不能の者を計上する。</p> <p>(2) 既に医療機関等で医療または経過観察を受けている者も、ここに計上する。</p>
<p>5-⑤ 3歳児健康診査心理相談結果</p> <p>心理相談実施者実数</p> <p>相談項目総数 (延べ数)</p> <p>相談項目内訳 (延べ数)</p> <p>結果内訳</p> <p>要 精 密</p>	<p>3歳児健康診査において行った心理相談の結果を計上する。</p> <p>心理相談を行った者の実数を計上する。</p> <p>相談項目の延べ数を計上する。</p> <p>(1) 3歳児健診心理票の記録をもとに、該当する項目に計上する。</p> <p>(2) 1人の受診者が2以上の項目に該当するときは、それぞれの項目に計上する。</p> <p>(1) 3歳児健診心理票の記載により、1つの相談項目につき、いずれか1項目にのみ計上する。</p> <p>(2) 「要訪問」・「要観察」に○印があるときは、「要継続」に該当させる。</p> <p>(3) 複数の項目に該当するときは、上にある項目を優先させる。</p> <p>診断の確定のために精密健康診査を受ける必要があるとされた者の数であって、精密健康診査受診票の発行の有無は問わない。</p>
<p>6-① 3歳児経過観察健康診査(心理)受診状況</p> <p>受診予約者数</p> <p>受診者数</p> <p>初診・再診内訳</p> <p>初診者数</p> <p>再診者数</p>	<p>(1) 3歳児経過観察健康診査(心理)について計上する。</p> <p>(2) 1歳6か月児健康診査の経過観察として行った心理相談については計上しない。</p> <p>当日の受診を予約していた人数を計上する。</p> <p>受診者の総数を計上する。予約なしで受診した者も含む。</p> <p>以下により、初診者と再診者を区分して計上する。</p> <p>(1) 受診者のうち、3歳児経過観察健康診査(心理)を初めて受診した者を計上する。</p> <p>(2) 3歳児健診当日の心理相談を受けていても、経過観察健診(心理)を初めて受ける者であれば、初診者とする。</p> <p>(3) 年度や年が変わっても、再診者を改めて初診者に計上することはしない。</p> <p>受診者のうち、初診者以外の者を計上する。</p>

報告様式その6

初診者の有所見者 実数	初診者のうち、「問題なし」以外の結果であった者の実数を計上する。
6-② 3歳児経過観察健康診査心理相談結果 相談項目総数 (延べ数) 相談項目内訳 (延べ数) 結果内訳	3歳児経過観察健康診査(心理)の結果を計上する。初診者に限らず、受診者全員について計上する。 「5-⑤ 3歳児健康診査心理相談結果」の記入要領に同じ。
7 6~7か月児、 9~10か月児健康 診査実施状況 受診票受理数 総合判定結果内訳 (実数) 今後の指導と区市 町村への連絡事項 内訳(延べ数)	6~7か月児・9~10か月児健康診査について計上する。当年度中に受理した乳児健康診査受診票(以下「受診票」という。)により、6~7か月児分と9~10か月児分を区分して計上する。 当年度中に受理した受診票の数を計上する。従って、当年度中の受診票発行分とは一致しない。 (1) 受診票の「総合判定」欄の記入により、該当する欄のいずれか1つにのみ計上する。 (2) 「あり」と「疑い」の両方に○印のある場合は、「あり」の欄にのみ計上する。 (3) 「総合判定」欄に記入のない場合は、「不明」の欄に計上する。ただし、「診察所見」欄のいずれかの「あり」に○印のある場合は、「総合判定」欄の「あり」に該当させる。 (1) 有所見者に限らず、すべての受診票について計上する。 (2) 受診票の「今後の指導と区市町村への連絡事項」欄の記入により、該当する項目に計上する。2項目以上に○印があるときは、それぞれの項目に計上する。○印が1つもないときは、どこへも計上しない。
8-①新生児聴覚 検査実施状況及び 結果(初回検査) 検査実施者数 自動ABR OAE	新生児期において、先天性の聴覚障害の発見を目的として実施された初回の聴覚検査について計上する。 当年度中に把握した検査実施者数について計上する。 新生児聴覚スクリーニング用の聴性脳幹反応検査(自動判定機能をもたせるもので、判定基準は35dBに設定される。)を実施した者について計上する。 内耳から外耳道へ放射される微弱な音信号を集音して得られる反応で、内耳有毛細胞機能を評価する検査を実施した者について計上する。

報告様式その7

報告様式その8

不 明	<p>新生児訪問等で検査の受診状況を確認した結果の記録が残っていない者又は、保護者が検査を受けたかどうか覚えていない者の数を計上する。</p> <p>なお、検査の受診状況が確認できない者のうち、養育医療を受けた児は「養育医療」に計上をする。</p>
パ ス リファ-	<p>検査の結果パス（反応あり）となった者について計上する。</p> <p>検査の結果リファ-（要再検）となった者について計上する。</p>
8-②新生児聴覚 検査実施状況及び 結果（確認検査）	<p>初回検査でリファ-（要再検）となり実施された確認検査について計上する。</p>
8-③新生児聴覚 検査実施状況及び 結果（精密検査） 評価不能	<p>確認検査でリファ-（要再検）となり実施された精密検査について計上する。</p> <p>精密検査が再度必要な場合に計上する。</p>
9-① 妊娠届出 状況	<p>(1) 当年度中に受理した妊娠届出について、届出をした者の妊娠週数により、該当する欄に計上する。</p> <p>(2) 転入者であって、既に他の自治体に妊娠届出をした者に対し、妊婦健康診査受診票等の交付を行った場合は計上しない。</p> <p>(3) 既に妊娠届出をした者に対し、母子健康手帳や妊婦健康診査受診票等の再交付・追加交付を行った場合は計上しない。</p>
9-② 訪問指導 実施状況 訪問実施者内訳 保健師訪問分 実 人 員 指 導 員 訪 問 分 実 人 員 妊 婦 産 婦 新生児（未熟児を除く） （再掲）生後 28 日未満 未 熟 児	<p>事業所が実施した訪問指導について、保健師訪問分と指導員訪問分を区分して計上する。</p> <p>事業所の医師、保健師、助産師等（臨時雇い上げの者を含む。委託分は含まない。）が、当年度中に行った訪問指導について計上する。</p> <p>各区分ごとの実人員を計上する。例えば、妊婦として訪問指導を受けた者が、出産後に産婦としての訪問指導を受けた場合は、「妊婦」「産婦」の実人員にそれぞれ「1」と計上する。</p> <p>区（事業所）長が、訪問指導員や医療機関等に委託して行った訪問指導について計上する。</p> <p>各区分ごとの実人員を計上する。</p> <p>妊娠中の女子について行った場合に計上する。</p> <p>分娩後1年以内の女子について行った場合に計上する。</p> <p>新生児訪問として行った場合に計上する。</p> <p>生後28日未満の児について行った場合に再掲する。</p> <p>身体の機能が未熟のまま出生した乳児（満1歳未満）であって、正常時が出生時に有する諸機能を得るに至るまでのもの。</p>

<p>乳児（新生児・未熟児を除く）</p> <p>幼 児</p> <p>小 学 生 以 上</p>	<p>満1歳未満の者について行った場合に計上する。</p> <p>満1歳から小学校就学の始期に達するまでの者について行った場合に計上する。</p> <p>小学生以上の者（実際に就学していなくても、就学年齢に達している者を含む。）について行った場合に計上する。</p>
<p>9-③ 保健指導（健康相談）実施状況</p> <p>面 接 相 談 分 実 人 員</p> <p>（再掲）健診の事後指導</p> <p>妊 婦 産 婦 乳 児 幼 児</p> <p>小 学 生 以 上</p>	<p>(1) 事業所が実施した保健指導について計上する。</p> <p>(2) 次の事項については計上しない。</p> <p>ア 健康診査時の一般的な保健指導</p> <p>イ 母親学級等における一般的な保健指導</p> <p>ウ 医療機関等に委託して行った保健指導</p> <p>エ 家庭訪問による保健指導</p> <p>オ 歯科のみあるいは栄養のみの保健指導</p> <p>(3) 次の事項については計上する。</p> <p>ア 事業所で行った保健指導（日時を設定して行ったものでなくてもよい。）</p> <p>イ 健康診査時に行う保健指導のうち、「要指導」「要経過観察」等の診断を受けた者を対象に、別室等で行った保健指導</p> <p>ウ 母親学級等の際に、特に必要があり個別に行った保健指導</p> <p>エ 電話による保健指導</p> <p>各区分ごとの実人員を計上する。例えば、妊婦として保健指導を受けた者が、出産後に産婦としての保健指導も受けた場合は、「妊婦」「産婦」の実人員にそれぞれ「1」と計上する。</p> <p>健康診査時に「要指導」「要経過観察」等の診断を受けた者に対して、別室等で、あるいは後日に行った保健指導について計上する。</p> <p>妊娠中の女子について行った場合に計上する。</p> <p>分娩後1年以内の女子について行った場合に計上する。</p> <p>満1歳未満の者について行った場合に計上する。</p> <p>満1歳から小学校就学の始期に達するまでの者について行った場合に計上する。</p> <p>小学生以上の者（実際に就学していなくても、就学年齢に達している者を含む。）について行った場合に計上する。</p>

<p>3歳児精密健康診 査受診票内訳 (延べ数)</p> <p>一 一般 視 力</p> <p>聴 覚</p>	<p>精密健康診査を要すると判断された理由により、次のように分類し、1枚の受診票についていずれか1項目にのみ計上する。</p> <p>以下の「視力」「聴覚」のいずれにもあてはまらないものを計上する。</p> <p>(1) 3歳児視力検診の結果、視力について精密健康診査を要すると判断されて発行したものを計上する。</p> <p>(2) 3歳児視力検診の結果に基づいて受診票を発行する場合は、弱視の有無等の記入欄をあらかじめ設けた受診票を使用することが望ましいが、それ以外の受診票を使用した場合でも、視力検診の結果に基づいて発行したものであれば、この項目に計上する。</p> <p>(3) 3歳児健診の当日に発行したか否かを問わない。</p> <p>(1) 3歳児聴覚検診の結果、聴覚について精密健康診査を要すると判断されて発行したものを計上する。</p> <p>(2) 3歳児聴覚検診の結果に基づいて受診票を発行する場合は、難聴の有無等の記入欄をあらかじめ設けた受診票を使用することが望ましいが、それ以外の受診票を使用した場合でも、聴覚検診の結果に基づいて発行したものであれば、この項目に計上する。</p> <p>(3) 3歳児健診の当日に発行したか否かを問わない。</p>
<p>11-② 3～4か 月児健康診査、3歳 児健康診査の未受 診者の状況</p> <p>未受診者の状況把 握数</p> <p>未受診者の状況把 握内訳(延べ数)</p>	<p>3～4か月児健康診査及び3歳児健康診査の未受診者のうち、何らかの方法で状況を把握した者について計上する。</p> <p>(1) 健康診査の通知に対する返信、または訪問や電話等により、当年度中に状況を把握した数及び把握できなかった数を計上する。従って、どの年度の健診対象者であったかを問わない。</p> <p>(2) 保護者等との連絡は取れているが児の状況が不明の場合は「その他」に計上する。白紙回答も「その他」に含む。</p> <p>(3) 保護者等と全く連絡がつかない場合は「未把握」に計上する。</p> <p>返信の「健康状態」欄の回答、又は把握した内容により、該当する項目に計上する。2項目以上に○印があるときは、それぞれの項目に計上する。○印が1つも無いときは、「その他」の欄に計上する。</p>
<p>11-③ 乳児精密 健康診査結果</p> <p>結果把握数</p>	<p>乳児精密健康診査について計上する。当年度中に何らかの方法で結果を把握した、乳児精密健康診査受診票(以下「受診票」という。)について計上する。</p> <p>受診票の受理、保護者からの連絡など、何らかの方法によって、当年度中に精密健康診査の結果を把握した受診票の数を計上する。従って、どの年度に発行したものかは問わない。</p>

依頼内容内訳 (延べ数)	(1) 精密健康診査を依頼した内容を、表頭の項目に従って分類する。 (精密健康診査によって決定した診断名を分類するのではない。) (2) 「内科的内容」等の分類は、その依頼内容が、一般的にその分野で取り扱われることが多いという意味での分類である。(受診者がどの診療科を受診したかによる分類ではない。) (3) 1枚の受診票で、2つ以上の内容について精密健康診査を依頼した場合は、それぞれの項目に計上する。
指示内訳	以下の分類に基づき、1つの依頼内容について、いずれか1項目にのみ計上する。
要治療	(1) 異常があり、現在治療を行う必要があるもの、または将来確実に治療を必要とするものを計上する。 (2) 「必要があれば治療する」「悪化すれば治療する」など、治療の要否が現段階では明らかでないものについては、「要治療」には計上せず、「通院にて経過観察」または「家庭にて経過観察」のいずれかに計上する。 (3) 治療と経過観察の両方を行うものは、「要治療」の項にのみ計上する。
通院にて経過観察	(1) 異常またはその疑いがあり、当面は治療の必要はないが、通院にて経過を観察する必要があるものを計上する。「〇か月後に再診」「血液検査にてフォロー」などの指示があったものを計上する。 (2) 単に「経過観察」等の指示があり、次項の「家庭にて経過観察」との区別が付き難いものについては、「家庭にて経過観察」の項に計上する。 (3) 治療と経過観察の両方を行うものは、「要治療」の項にのみ計上する。
家庭にて経過観察	(1) 異常またはその疑いがあるが、当面は受診の必要がなく、家庭にて経過を観察するよう指示のあったものを計上する。 (2) 単に「経過観察」等の指示があり、前項の「通院にて経過観察」との区別が付き難いものについては、「家庭にて経過観察」の項に計上する。
異常なし (正常範囲)	異常が全くないか、または正常の範囲内で、治療または経過観察のいずれも必要としないものを計上する。
その他・不明	受診中断、検査不可能等の理由により、診断がつかなかったもの、異常の有無が不明なもの等を計上する。
12-① 3歳児精密健康診査結果	3歳児精密健康診査について計上する。当年度中に何らかの方法で結果を把握した、3歳児精密健康診査受診票(以下「受診票」という。)について計上する。
結果把握数	(1) 受診票の受理、保護者からの連絡など、何らかの方法によって、当年度中に精密健康診査の結果を把握した受診票の数を計上する。従って、どの年度に発行したものかは問わない。 (2) 視力検診及び聴覚検診の結果に基づいて発行した受診票を含む。
依頼内容内訳 (延べ数)	「11-③ 乳児精密健康診査結果」の記入要領に同じ。
指示内訳	

報告様式その12

12-② 3歳児視力検診精密健康診査結果	3歳児精密健康診査のうち、3歳児視力検診の結果に基づいて実施したもののについて計上する。当年度中に何らかの方法で結果を把握した、3歳児精密健康診査受診票（以下「受診票」という。）について計上する。
結果把握数	<p>(1) 3歳児視力検診の結果に基づいて発行した受診票のうち、受診票の受理、保護者からの連絡など、何らかの方法によって、当年度中に精密健康診査の結果を把握した受診票の数を計上する。従って、どの年度に発行したものかは問わない。</p> <p>(2) 3歳児視力検診の結果に基づいて受診票を発行する場合は、弱視の有無等の記入欄をあらかじめ設けた受診票を使用することが望ましいが、それ以外の受診票を使用した場合でも、視力検診の結果に基づいて発行したものであれば、この表に計上する。</p>
結果内訳（実数）	<p>(1) 受診票の「所見又は今後の処置」欄の記入により、該当する欄に計上することを原則とするが、受診票を受理していない場合は、把握した内容により、これに準じて計上する。</p> <p>(2) 1枚の受診票を、まず、「異常なし」「有所見者実数」「結果不明・受診中断等」のいずれか1項目にのみ計上する。</p>
異常なし	異常が全くないか、又は正常の範囲内で、治療または経過観察のいずれも必要としないものを計上する。
有所見者実数	<p>(1) 異常があるか、又は異常が疑われるものを計上する。</p> <p>(2) 異常の有無や診断名が明記されていなくても、治療または経過観察の指示のあるものは、「有所見者実数」に計上する。</p>
結果不明・受診中断等有所見内訳（実数）	<p>受診中断、検査不可能等の理由により、診断がつかなかったもの、異常の有無が不明なもの等を計上する。</p> <p>(1) 前項の「有所見者実数」に計上した受診票についてのみ計上する。</p> <p>(2) 1枚の受診票について、いずれか1項目にのみ計上する。2項目以上に該当するときは、左側にある項目を優先させ、それ以外の項目には計上しない。</p>
弱視あり	<p>(1) 弱視があるものについて、弱視の種類により、以下のいずれか1項目にのみ計上する。</p> <p>(2) 弱視の他に診断名がついていても、それについては計上しない。</p> <p>(3) 「弱視の疑い」と記載されているものは、「弱視あり」には計上せず、「弱視なしまたは弱視の有無不明」に計上する。</p>
不同視弱視	「不同視弱視」と記載されているものを計上する。
斜視弱視	「斜視弱視」と記載されているものを計上する。
屈折弱視	「屈折（性）弱視」と記載されているものを計上する。
その他・種類不明の弱視	上記以外の弱視、及び単に「弱視」等とあってその種類が不明のものを計上する。

<p>弱視なしまたは弱視の有無不明</p> <p>斜視</p> <p>屈折異常</p> <p>その他の疾患</p>	<p>(1) 弱視のないもの、「弱視の疑い」とあるもの、または弱視の有無が不明なものについて、弱視以外の診断名により、以下のいずれか1項目にのみ計上する。</p> <p>(2) 2項目以上に該当するときは、左側にある項目を優先させ、それ以外の項目には計上しない。</p> <p>内斜視、外斜視等、「斜視」と記載されているものを計上する。ただし、偽内斜視はここには計上せず、「その他の疾患」に計上する。</p> <p>遠視、近視、乱視等の屈折異常を計上する。</p> <p>上記以外の疾患を計上する。偽内斜視もここに計上する。</p>
<p>12-③ 3歳児聴覚検診精密健康診査結果</p> <p>結果把握数</p> <p>結果内訳(実数)</p> <p>有所見内訳(実数)</p> <p>感音難聴</p> <p>滲出性中耳炎</p> <p>難聴あり</p> <p>難聴なしまたは難聴の有無不明</p>	<p>3歳児精密健康診査のうち、3歳児聴覚検診の結果に基づいて実施したものについて計上する。当年度中に何らかの方法で結果を把握した、3歳児精密健康診査受診票(以下「受診票」という。)について計上する。</p> <p>(1) 3歳児聴覚検診の結果に基づいて発行した受診票のうち、受診票の受理、保護者からの連絡など、何らかの方法によって、当年度中に精密健康診査の結果を把握した受診票の数を計上する。従って、どの年度に発行したものかは問わない。</p> <p>(2) 3歳児聴覚検診の結果に基づいて受診票を発行する場合は、難聴の有無等の記入欄をあらかじめ設けた受診票を使用することが望ましいが、それ以外の受診票を使用した場合でも、聴覚検診の結果に基づいて発行したものであれば、この表に計上する。</p> <p>(1) 受診票の「所見又は今後の処置」欄の記入により、該当する欄に計上することを原則とするが、受診票を受理していない場合は、把握した内容により、これに準じて計上する。</p> <p>(2) 記入要領は、「12-② 3歳児視力精密健康診査結果」に同じ。</p> <p>(1) 前項の「有所見者実数」に計上した受診票についてのみ計上する。</p> <p>(2) 1枚の受診票について、いずれか1項目にのみ計上する。2項目以上に該当するときは、まず「感音難聴」「滲出性中耳炎・難聴あり」「その他の疾患・難聴あり」の順に優先させ、これに該当しない場合は、残りの中で左側にある項目を優先させる。</p> <p>「感音(性)難聴」または「神経(性)難聴」と記載されているものを計上する。</p> <p>「滲出性中耳炎」と記載されているものを、難聴の有無により区分して計上する。</p> <p>「難聴あり」と記載されているもの、又は左右いずれかの耳の聴力レベルが21dB以上のものを計上する。</p> <p>「難聴あり」の項目に当てはまらないものを計上する。「難聴の疑い」と記載されているものも、ここに計上する。</p>

<p>言語発達遅滞 (難聴なしまたは難聴の有無不明)</p> <p>その他の疾患</p> <p>難聴あり</p> <p>難聴なしまたは難聴の有無不明</p>	<p>(1) 言語発達遅滞であって、難聴のないもの、または難聴の有無が不明なものを計上する。</p> <p>(2) 精神発達遅滞による言語発達遅滞であって、難聴のないもの、または難聴の有無が不明なものを含む。</p> <p>(3) 難聴による言語発達遅滞は、難聴の原因により、「感音難聴」又は「難聴あり」のうちのいずれかの項目に計上する。</p> <p>上記以外の診断名が記載されているものを、難聴の有無により区分して計上する。単に「難聴」等とあって、その種類が不明のものを含む。耳垢栓塞もここに計上する。</p> <p>「難聴あり」と記載されているもの、又は左右いずれかの耳の聴力レベルが21dB以上のものを計上する。</p> <p>「難聴あり」の項目に当てはまらないものを計上する。「難聴の疑い」と記載されているものも、ここに計上する。</p>
<p>13-① 長期療養児の相談等の状況 (再掲)医療受給者証所持者 (再掲)相談申請等</p>	<p>長期療養児に関する相談、機能訓練、訪問指導について計上する。</p> <p>小児慢性特定疾病医療費の医療受給者証を交付されている者を計上する。</p> <p>機能訓練・訪問指導以外の相談を計上する。</p> <p>小児慢性特定疾病医療費の医療受給者証の申請・更新手続き及び転出・廃止等の届け出でのための相談で来所した者について計上する。</p>
<p>表13-② 長期療養児の集団指導実施状況 児童等</p>	<p>長期療養児に関する集団指導について計上する。</p> <p>長期療養児及びその家族が参加した場合に計上する。</p>

令和元年度 母子保健事業評価部会委員名簿

(五十音順)

委員名	所属等
荒川 泰雄	東京都南多摩保健所 保健対策課長
*岡 明	東京大学大学院 医学系研究科小児医学講座 教授
尾本 由美子	荒川区健康部（保健所） 健康推進課長
柿沼 浩一	台東区 健康部健康課長
勝野 悦子	稲城市 福祉部健康課長
鎌倉 由起	杉並区保健所 健康推進課 地域保健担当係長
清水 洋子	東京女子医科大学看護学研究科看護学部 教授
日高 津多子	東京都多摩府中保健所 地域保健推進担当課長
本木 典子	小金井市 福祉保健部健康課健康係主査

※ *は部会長

※ 委員任期 平成 30 年 10 月 16 日から令和 2 年 10 月 15 日まで

登録番号 ()

母子保健事業報告年報
令和元年版
(平成30年度統計)

令和2年3月発行

編集・発行 東京都福祉保健局少子社会対策部家庭支援課
東京都新宿区西新宿二丁目8番1号
電話番号 03 (5320) 4372

印刷