

# 母子保健事業報告年報

## 暫定版

第1部 母子保健事業の概要

第2部 母子保健事業実績（平成29年度統計）

平成30年版



## はじめに

母子保健活動は、保健サービスの基本であり重要な領域です。妊娠期から乳幼児期を通じてほぼ全数の家庭に関わることができる母子保健事業は、子育て家庭における様々なニーズをすばやく把握し、適切な時期に適切なサービスへとつなげることができる重要な活動として、ますます重要な役割を担っています。

母子保健法では、母子保健施策が児童虐待の予防や早期発見に資するものであることに留意することが明記され、児童虐待防止対策との連携をより一層強化することとされました。また、区市町村においては「子育て世代包括支援センター」を設置することが努力義務となり、妊娠期から子育て期にわたる切れ目ない支援に取り組むこととされました。

都は、2020年に向けた実行プランにおいて、2019年度までに全ての区市町村において妊娠・出産・子育ての切れ目ない支援体制が整備されることを目指しており、「ゆりかご・とうきょう事業」により、全ての妊婦を対象に保健師等の専門職が面接を行い、各家庭の状況を把握した上で、必要に応じて支援プランを作成し、継続的な支援を行う区市町村を支援しています。

また、母子保健研修等による人材育成支援や要支援家庭の早期発見・支援に取り組む区市町村の支援のほか、「妊娠相談ほっとライン」や「子供の健康相談室（小児救急相談）」等の電話相談や先天性代謝異常等検査等の取組も行っています。

この「母子保健事業報告年報」は、区市町村及び東京都保健所の母子保健事業報告を基に、統計的な指標により、地域における母子保健事業の取組状況や課題を明らかにし、施策の計画・立案に資することを主な目的としてまとめたものです。第1部は母子保健事業の概要、第2部は母子保健事業実績（平成29年度統計）となっています。

本書が、母子保健事業の実施主体である区市町村をはじめ、多くの関係機関の皆様にご活用いただき、今後の母子保健施策を充実する上での一助となるよう願っております。

平成31年3月

東京都福祉保健局少子社会対策部家庭支援課



## 利 用 上 の 注 意

### 1 第1部「母子保健事業の概要」について

- (1) 「母子保健事業の体系」は、平成30年度事業を掲載しています。
- (2) 「母子保健水準の動向」は、原則として平成29年及び平成29年度の統計数値を記載しています。

また、文中に使用した統計数値は、下記資料等から引用しました。

『人口動態統計』（厚生労働省、東京都福祉保健局）

『医師・歯科医師・薬剤師調査』（東京都福祉保健局）

『東京都の医療施設』（東京都福祉保健局）

『衛生行政報告例』（厚生労働省）

- (3) 「母子保健事業」は、平成29年度母子保健事業報告年報の実績、及び東京都実施事業の実績数値を使用しています。

### 2 第2部「母子保健事業実績（平成29年度統計）」について

「平成29年度母子保健事業報告集計表」は、各区市町村及び東京都保健所の母子保健事業報告を取りまとめたものです。

### 3 表中の表章記号は、次のとおりです。

計数のない場合	-
計数の不明の場合	...
数値微小(0.05未満)の場合	0.0
統計項目のありえない場合	.

### 4 構成比は小数点以下第2位を四捨五入しているため、合計しても必ずしも100とはなりません。

### 5 表の出典名は、各表の右上または右下に記載してあります。

### 6 「母子保健事業報告年報」についての問合せ先は、次のとおりです。

福祉保健局少子社会対策部家庭支援課

電話番号03-5320-4372 (ダイヤル)

## 比率等の解説

### 1 人口

- ・ 年少人口（0歳～14歳人口）
- ・ 生産年齢人口（15歳～64歳人口）
- ・ 老年人口（65歳以上人口）

### 2 出生

- ・ 出生率 =  $\frac{\text{年間出生数}}{\text{10月1日現在の人口}} \times 1,000$
- ・ 低出生体重児出生率 =  $\frac{\text{低出生体重児出生数}}{\text{出生数}} \times 100 (1,000)$

※厚生労働省人口動態では出生百対、東京都福祉保健局人口動態では出生千対で表している。

- ・ 母の年齢階級別出生順位別出生率  
=  $\frac{\text{年間のある年齢階級の母親から出生した出生順位別の出生数}}{\text{10月1日現在におけるその年齢階級の女子人口}} \times 1,000$
- ・ 母の年齢階級別出生率  
=  $\frac{\text{年間のある年齢階級の母親からの出生数}}{\text{10月1日現在におけるその年齢階級の女子人口}} \times 1,000$
- ・ 合計特殊出生率 =  $\left[ \frac{\text{母の年齢別出生数}}{\text{1月1日現在における年齢別女子人口}} \right] \cdot 15歳から49歳の合計$

15歳から49歳までの女子の年齢別出生率を合計したもので、一人の女子が仮にその年次の年齢別出生率で、一生の間に生むとしたときの子供の数を表す。

### 3 死亡

- ・ 妊産婦死亡率 =  $\frac{\text{年間妊産婦死亡数}}{\text{年間出生（又は出産）}} \times 100,000$

※ 国際比較をする時は出生10万対を用いることもある。

#### 4 乳児死亡

$$\cdot \text{乳児死亡率} = \frac{\text{年間乳児（生後1年未満）死亡数}}{\text{年間出生数}} \times 1,000$$

$$\cdot \text{新生児死亡率} = \frac{\text{年間新生児（生後4週未満）死亡数}}{\text{年間出生数}} \times 1,000$$

#### 5 死産

$$\cdot \text{死産率} = \frac{\text{年間死産数}}{\text{年間出生数} + \text{年間死産数}} \times 1,000$$

$$\cdot \text{自然死産率} = \frac{\text{年間自然死産数}}{\text{年間出生数} + \text{年間死産数}} \times 1,000$$

$$\cdot \text{人工死産率} = \frac{\text{年間人工死産数}}{\text{年間出生数} + \text{年間死産数}} \times 1,000$$

#### 6 周産期死亡

$$\cdot \text{周産期死亡率} = \frac{\text{年間の妊娠満22週以後の死産数} + \text{年間早期新生児死亡数}}{\text{年間の妊娠満22週以後の死産数} + \text{年間出生数}} \times 1,000$$

$$\cdot \text{妊娠満22週以後の死産率} = \frac{\text{年間の妊娠満22週以後の死産数}}{\text{年間の妊娠満22週以後の死産数} + \text{年間出生数}} \times 1,000$$

# 目 次

## 第1部 母子保健事業の概要

I	東京都における母子保健対策について	3
II	母子保健事業の体系	
1	母子保健事業の体系	5
2	主な母子保健事業のライフステージ別体系図	6
3	母子保健事業における健康診査等一覧表	7
III	母子保健水準の動向	
1	人口	9
2	出生	11
3	死亡	17
4	死産	20
5	人工妊娠中絶	21
6	母子医療資源	24
IV	母子保健事業	
第1	区市町村実施事業	
1	妊娠届出	25
2	妊婦保健指導	26
3	衛生教育(両(母)親学級等)	27
4	妊婦健康診査等	28
5	妊産婦・新生児訪問指導等	34
6	乳児健康診査	37
7	1歳6か月児健康診査	41
8	3歳児健康診査	43
9	乳幼児経過観察健康診査	51
10	乳幼児発達健康診査	52
11	乳幼児歯科相談等	53
12	精密健康診査	54
第2	東京都実施事業	
1	先天性代謝異常等検査	56
2	療育相談	58
3	生涯を通じた女性の健康支援事業	61
4	妊婦健康診査受診促進事業	62
5	SIDS(乳幼児突然死症候群)対策	63



6	電話相談「子供の健康相談室」(小児救急相談)	64
7	母子保健研修	65
8	TOKYO子育て情報サービス	66

## 第2部 母子保健事業実績(平成29年度統計)

### I 平成29年度母子保健事業報告集計表

表1	妊娠届出状況	73
表2	衛生教育実施状況	74
表3-1~表3-14		
	妊婦健康診査実施状況(1回目~14回目)	75
表4	妊婦超音波検査実施状況	89
表5	妊婦子宮頸がん検診実施状況	90
表6	訪問指導実施状況(妊婦、産婦、新生児及び再掲(生後28日未満))	91
表7	訪問指導実施状況(未熟児、乳児、幼児及び小学生)	92
表8	保健指導(健康相談)実施状況	93
表9	3~4か月児健康診査受診状況	94
表10	3~4か月児健康診査結果	96
表11	3~4か月児健康診査の未受診者の状況	98
表12	6~7か月児健康診査実施状況	99
表13	9~10か月児健康診査実施状況	100
表14	1歳6か月児健康診査受診状況	101
表15	3歳児健康診査受診状況	102
表16	3歳児健康診査結果	104
表17	3歳児健康診査の未受診者の状況	106
表18	3歳児視力検診実施状況	107
表19	3歳児視力検診精密健康診査結果	108
表20	3歳児聴覚検診実施状況	109
表21	3歳児聴覚検診精密健康診査結果	110
表22	3歳児健康診査心理相談結果	111
表23	3歳児経過観察健康診査(心理)受診状況	112
表24	3歳児経過観察健康診査心理相談結果	113
表25	乳幼児経過観察健康診査受診状況	114
表26	乳幼児発達健康診査受診状況	115
表27	精密健康診査受診票発行・把握状況	116
表28	乳児精密健康診査結果	117
表29	3歳児精密健康診査結果	118

表 3 0	療育相談（個別相談）実施状況	119
表 3 1	療育相談（集団指導）実施状況（総数）	120
表 3 2	療育相談（集団指導）実施状況（身体障害児）	121
表 3 3	療育相談（集団指導）実施状況（疾患児）	122
表 3 4	長期療養児の相談等の状況	123
参考	小児慢性特定疾病医療費助成 疾患群別認定数	124

## II 区市町村別・事業別前年度比較統計表

第 1 表	妊娠届出（満 1 1 週以内届出）率	127
第 2 表	妊婦面接相談率	128
第 3 表	衛生教育（両（母）親学級）受講率	129
第 4 表	衛生教育（両（母）親学級）開催割合	130
第 5 表	新生児訪問率	131
第 6 表	未熟児訪問率	132
第 7 表	乳幼児健康診査受診率、月齢別	133
第 8 表	乳幼児健康診査有所見率、月齢別	134

## III 母子保健事業実施状況年次推移

1	満 1 1 週以内妊娠届出率	137
2	妊婦健康診査受診率・有所見率（都総数）	137
3	乳幼児健康診査受診率（都総数）	137
4	乳幼児健康診査有所見率（都総数）	137
5	妊婦保健指導状況	138
6	新生児訪問指導状況	139
7	未熟児訪問指導状況	139

## 資料 母子保健事業報告様式

1	母子保健事業報告提出一覧表	143
2	母子保健事業報告様式	144
3	作成要領	163

母子保健事業評価部会委員名簿	179
----------------	-----

## 第1部 母子保健事業の概要



## I 東京都における母子保健対策について

近年、母子保健を取り巻く環境は、少子化の進行や、地域における人間関係の希薄化などにより大きく変化している。そのような中で、妊娠や出産、育児に関する不安を軽減し、家族が安心して子育てができるよう、社会全体で支えるシステムが重要となっている。

ポピュレーションアプローチ、専門職の関与、きめ細やかな対応など、母子保健活動のメリットを十分に活かしつつ、児童福祉分野や医療分野など様々な分野との連携を図りながら子育て家庭を支援していくために、東京都では以下の方向性で母子保健事業を展開している。

### 1 母子保健水準の更なる向上

- 母子保健事業の手引きの作成、母子保健従事者への研修の実施、妊婦健康診査の実施に向けた調整などを通じ、事業の実施主体である区市町村を広域的・専門的に支援し、東京都の母子保健水準の更なる向上に努める。
- 安全な出産の確保のため、周産期医療分野と連携しつつ、妊婦健康診査の定期的受診や妊婦自身の健康管理の意識向上を促す普及啓発を行う。

### 2 母子の健康課題への取組

- 電話相談（「女性のための健康ホットライン」、「不妊・不育ホットライン」、「妊娠相談ほっとライン」）や妊娠適齢期等に関する普及啓発等により、生涯を通じた女性の健康支援に努める。
- 保護者の育児不安の解消と、小児救急の前段階での安心の確保に向け、電話相談「子供の健康相談室」（小児救急相談）や、インターネット等により情報を提供する「TOKYO子育て情報サービス」などの事業を着実に実施する。

### 3 母子を取り巻く様々な課題への対応

- 「出産・子育て応援事業（ゆりかご・とうきょう事業）」の実施等、全ての子育て家庭に対して妊娠期から行政の専門職が関わることにより、出産・子育てに関する不安を軽減させるとともに、各家庭のニーズに応じた支援を妊娠期から子育て期にわたって切れ目なく行い、妊婦等の心身の健康の保持・増進を図る。
- 医療従事者向けの研修の充実により、産科・小児科をはじめとする医療機関の児童虐待対応力の向上を図る。
- 「子供の心診療支援拠点病院事業」の実施により、様々な子供の心の問題に関わる関係者等への支援を充実強化する。

東京都では、近年の保健・医療・福祉施策をめぐる社会情勢の変化などを踏まえ、「東京都保健医療計画」、「東京都健康推進プラン21」「東京都子供・子育て支援総合計画」等を策定している。これらの計画を踏まえ、都民ニーズを的確に反映させながら着実に事業を推進しているところである。



## II 母子保健事業の体系

### 1 母子保健事業の体系（平成30年度・主要事業のみ）

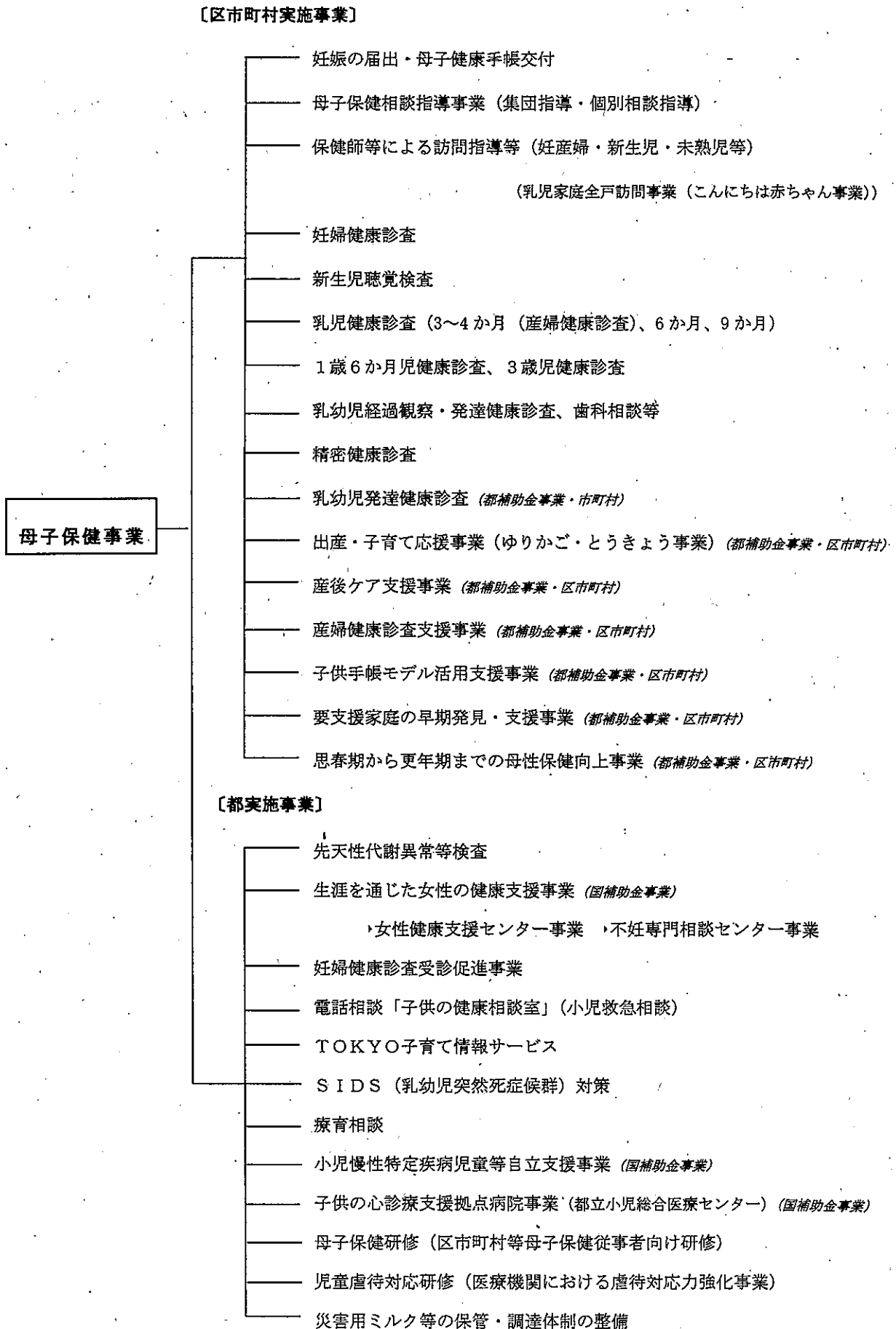

## 2 主な母子保健事業のライフステージ別体系図

※平成30年度主要事業

区分	思春期	結婚	妊娠	出産・出生	1歳	2歳	3歳	6歳	18歳	
健康診査			妊婦健診 (妊婦健診(歯科)) (妊婦精密健診)	産婦健康診査 → 交換事業 (都補助金事業・市町村) ← 妊婦健診 (産婦健診) ← 妊婦精密健診 (都補助金事業・市町村) ← 新生児聴覚検査	1歳6か月児健診 (一般・歯科) 1歳6か月児精密健診 乳幼児歯科相談等	3歳児健診 (一般・歯科・視力・聴覚) 3歳児精密健診				
保健指導等			妊娠の届出・母子健康手帳交付 子供手帳モラル活用支援事業(都補助金事業・区市町村) 母子保健相談指導事業(集団指導・個別相談指導) ← 保健師等による訪問指導等(妊産婦、新生児、未熟児等) ← (乳児家庭全戸訪問事業(こにちは赤ちゃん事業)) ← (産育支援訪問事業(特定妊婦、要支援、要保護家庭等)) ← 出産・子育て応援事業(ゆりかご・とっさよう事業)(都補助金事業・区市町村) ← 要支援家庭の早期発見・支援事業(都補助金事業・区市町村)	乳児精密健診 乳幼児経過観察健診 乳幼児発達健診 乳幼児発達健診(都補助金事業・市町村)						
広域的・専門的サービス・技術支援等				先天性代謝異常等検査 ← SIDS対策(普及啓発・電話相談等) ← 療育相談事業、小児慢性特定疾病児童等自立支援事業(都補助金事業) ← 電話相談 子供の健康相談室(小児救急相談) ← TOKYO子育て情報サービス 生涯を通じた女性の健康支援事業(普及啓発・電話相談等)(都補助金事業) ○女性健康支援センター事業「女性のための健康ホットライン」「妊娠相談ほっとライン」 ○不妊専門相談センター事業「不妊・不育ホットライン」						
区市町村										
東京都										

東京部母子保健運営協議会  
母子保健事業評価部会  
都・区市町村母子保健事業担当者連絡会  
母子保健事業報告

妊婦健診等  
・都・特別区、市、町村、都医師会による  
協議(5者協)を経て、単面を設定等

母子保健研修  
母子保健研修  
(区市町村等母子保健従事者向け研修)  
母子保健法に関する業務  
(受胎調剤実地指導員指定事務)

医療機関における産待対応強化事業  
の児童産待対応研修

子供の心診療支援拠点病院事業(国補助金事業)  
(都立小児総合医療センター)



### 3 母子保健事業における健康診査等一覧表

(平成30年度)

健康診査等の名称	対象者	実施主体	実施機関	健康診査等の内容	備考
妊婦健康診査	妊婦	区市町村	医療機関	○一般 問診、体重測定、血圧測定、尿検査 (1回目)血液検査、血液型、貧血、血糖、不規則抗体、HIV抗体、梅毒、B型肝炎、C型肝炎、風疹 (2回目以降)保健指導、クラミジア抗原、血糖、貧血、B群溶連菌、HTLV-1抗体、経膈超音波、NST ○超音波検査 ○子宮頸がん検診	
産婦健康診査事業	産後2週間・1か月の産婦等	区市町村	医療機関	○問診〔生活環境、育児不安、精神疾患等〕 ○診察〔子宮復古状態、悪露等〕 ○体重、血圧測定 ○尿検査 ○エジンバラ産後うつ病質問票	(国補助金事業)
(産婦健康診査)	産婦	区市町村	区市町村	○内科的診察 ○尿検査	(3~4か月児健康診査と同時実施等)
新生児聴覚検査	新生児	区市町村	医療機関	○自動ABR又はOAE〔先天性の聴覚障害の発見〕	おおむね生後3日以内
先天性代謝異常等検査	新生児	都	医療機関 民間検査機関	○血液検査 先天性代謝異常 18疾患 内分泌疾患 2疾患	生後5日から7日までに採血
3~4か月児健康診査	満3~4か月児	区市町村	区市町村 医療機関	○診察〔発育・発達及び疾病の有無等のチェックなど〕 ○保健栄養指導	
6・9か月児健康診査	満6~7か月児 満9~10か月児	区市町村	医療機関	○診察〔発育・発達及び疾病の有無等のチェックなど〕	保健指導含む。
1歳6か月児健康診査	満1歳6か月から 満2歳までの児	区市町村	区市町村 医療機関	一般 ○診察〔発育・発達及び疾病の有無等のチェックなど〕 ○保健栄養指導 歯科 ○口腔内診査 ○歯科保健指導	
3歳児健康診査	3歳児	区市町村	区市町村 医療機関	一般 ○診察〔発育・発達及び疾病の有無等のチェックなど〕 ○保健栄養指導 歯科 ○口腔内診査 ○歯科保健指導	
3歳児視力検診	3歳児	区市町村	区市町村 医療機関	○家庭で保護者が絵視標を用いて視力検査を行い、その結果を3歳児健康診査時にチェックする。	3歳児健康診査と同時実施
3歳児聴覚検診	3歳児	区市町村	区市町村 医療機関	○家庭で保護者が児の聞こえの検査を行い、その結果を3歳児健康診査時にチェックする。	3歳児健康診査と同時実施
乳幼児経過観察健診	乳幼児	区市町村	区市町村	○診察〔発育・発達及び疾病の有無等のチェックなど〕 ○保健栄養指導	各種健康診査等の結果、必要な乳幼児に実施
乳幼児発達健康診査	乳幼児	区市町村	区市町村	○診察〔小児神経学及び児童精神医学の立場から、発育・発達及び疾病の有無等のチェックなど〕 ○指導〔訓練など〕	各種健康診査等の結果、必要な乳幼児に実施 (都単補助金事業・市町村)
乳幼児歯科相談等	乳幼児	区市町村	区市町村	○口腔内診査 ○歯科保健指導 ○予防措置	



### Ⅲ 母子保健水準の動向

#### 1 人 口

東京都の人口は、平成29年10月1日現在13,742,905人で、前年の13,636,221人よりも106,684人増加した。

年齢3区分別人口は表1のとおりで、近年では、老年人口の割合が上昇を続けている。

表1 年齢3区分別人口

年次	人 口	年少人口 (0～14歳)		生産年齢人口 (15～64歳)		老年人口 (65歳以上)	
		実数 (人)	割合 (%)	実数 (人)	割合 (%)	実数 (人)	割合 (%)
昭和55年	11,618,281	2,393,687	20.6	8,308,563	71.6	894,961	7.7
60	11,829,363	2,125,337	18.0	8,638,299	73.1	1,055,850	8.9
平成2年	11,855,563	1,727,479	14.7	8,790,525	74.7	1,244,026	10.6
7	11,773,605	1,499,126	12.7	8,705,099	73.9	1,530,695	13.0
12	12,064,101	1,420,919	11.8	8,685,878	72.0	1,910,456	15.8
17	12,576,601	1,424,667	11.3	8,695,592	69.1	2,295,527	18.3
21	12,988,797	1,534,560	11.8	8,830,194	68.0	2,624,040	20.2
22	13,159,388	1,477,371	11.2	8,850,225	67.3	2,642,231	20.1
23	13,186,560	1,561,048	11.8	8,898,085	67.5	2,727,427	20.7
24	13,216,220	1,563,295	11.8	8,840,842	66.9	2,812,083	21.3
25	13,286,735	1,570,646	11.8	8,804,964	66.3	2,911,125	21.9
26	13,378,584	1,581,921	11.8	8,786,711	65.7	3,009,952	22.5
27	13,515,271	1,518,130	11.2	8,734,155	64.6	3,005,516	22.2
28	13,636,221	1,611,529	11.8	8,874,006	65.1	3,150,687	23.1
29	13,742,905	1,621,410	11.8	8,925,300	64.9	3,196,195	23.3

東京都福祉保健局調べ

※ 年齢別人口は各年とも10月1日現在で、年齢不詳を除く。

※ 平成17年以前、平成22年及び平成27年は「国勢調査人口」による。

※ 平成21、23～26年及び平成28、29年の年齢3区分別人口は、総務局統計部「東京都の人口（推計）」を基礎に、福祉保健局総務部総務課で算出したものである。そのため、人口は、P10・11で出生率を算出した分母（「平成29年度人口動態統計（確定数）の概要」（厚生労働省））とは異なる。

表 2 主な人口動態統計

項目		年次	昭和 55年	昭和 60年	平成 2年	平成 7年	平成 12年	平成 17年	平成 22年	平成 26年	平成 27年	平成 28年	平成 29年
出	出生数		139,953	126,178	103,983	96,823	100,209	96,542	108,135	110,629	113,194	111,962	108,990
	出生率(人口千対)		12.0	10.7	8.8	8.2	8.3	7.8	8.4	8.5	8.6	8.5	8.2
	合計特殊出生率		1.44	1.44	1.23	1.09	1.04	1.00	1.12	1.15	1.24	1.24	1.21
生	低出生体重児	総数	7,226	6,867	6,583	7,594	8,679	9,105	10,147	10,164	10,313	10,293	9,905
		～ 999g	146	217	201	205	255	283	276	300	319	318	268
		1,000 ～1,499g	380	380	398	371	443	442	477	491	481	447	519
		1,500 ～1,999g	1,055	1,013	925	984	1,097	1,142	1,172	1,217	1,230	1,253	1,244
		2,000 ～2,499g	5,645	5,257	5,059	5,883	6,884	7,238	8,222	8,156	8,283	8,275	7,874
		率(出生千対)	51.6	54.4	63.3	78.4	86.6	94.3	93.8	91.9	91.1	91.9	90.9
		率(出生百対)	5.2	5.4	6.3	7.8	8.7	9.4	9.4	9.2	9.1	9.2	9.1
乳児死亡率 (出生千対)			6.7	4.9	4.2	4.4	3.5	2.7	2.0	1.9	1.7	2.0	1.6
新生児死亡率 (出生千対)			4.3	3.0	2.4	2.3	2.0	1.3	0.9	0.8	0.8	0.9	0.8
死産率 (出産千対)	総数		46.8	44.6	41.9	31.9	29.0	28.6	23.4	21.8	20.8	20.7	20.6
	自然		32.6	24.3	20.7	17.4	13.2	13.0	10.3	10.0	9.9	9.9	9.8
	人工		14.2	20.2	21.1	14.4	15.8	15.6	13.0	11.7	10.9	10.8	10.8
周産期死亡率 (出産千対)			10.7	7.3	5.4	7.5	5.6	4.8	3.9	3.5	3.2	3.6	3.4
妊娠満22週以後の死産率 (出産千対)			7.3	5.1	3.8	6.0	4.2	3.8	3.2	2.9	2.7	2.9	2.8
早期新生児死亡率 (出生千対)			3.4	2.2	1.6	1.5	1.4	0.9	0.7	0.6	0.5	0.7	0.6
妊産婦 死亡率	(出産10万対)		27.2	16.7	10.1	6.0	3.9	2.0	7.2	2.7	1.7	2.6	-
	(出生10万対)		28.6	17.4	10.6	6.2	4.0	2.1	7.4	2.7	1.8	2.7	-

厚生労働省人口動態統計

- ※ 周産期死亡率は、平成6年以前は妊娠満28週以後の死産に早期新生児死亡を加えて算出したものである。
- ※ 妊娠満22週以後の死産率は、平成6年以前は妊娠満28週以後の死産率である。
- ※ 出生10万対の妊産婦死亡率は、妊産婦死亡の国際比較で用いる。

## 2 出生

### (1) 出生数

平成29年の出生数は108,990人で、前年の111,962人よりも2,972人減少した。地域別の出生数及び低出生体重児数は、表3のとおりである。

表3 地域別出生数及び低出生体重児数

年次	出生数		低出生体重児 (2,500g未満)		
	数(人)	率(人口千対)	数(人)	率(出生千対)	率(出生百対)
平成12年	100,209	8.3	8,679	86.6	8.7
17	96,542	7.8	9,105	94.3	9.4
21	106,613	8.5	10,088	94.6	9.5
22	108,135	8.4	10,147	93.8	9.4
23	106,027	8.2	10,064	94.9	9.5
24	107,401	8.3	10,031	93.4	9.3
25	109,986	8.5	10,352	94.1	9.4
26	110,629	8.5	10,164	91.9	9.2
27	113,194	8.6	10,313	91.1	9.1
28	111,962	8.5	10,293	91.9	9.2
29	108,990	8.2	9,905	90.9	9.1
区部	78,444	8.3	7,149	91.1	9.1
市部	30,055	7.2	2,703	89.9	9.0
郡部	326	5.6	34	104.3	10.4
島部	165	6.4	19	115.2	11.5

厚生労働省人口動態統計

### (2) 合計特殊出生率

東京都の合計特殊出生率は、昭和40年以降第2次ベビーブーム（昭和45～50年ごろ）の頃までは、昭和41年の「ひのえうま」を除き、おおよそ2.00前後で推移していた。昭和47年からは低下傾向にあったが、平成19年から平成21年にかけてやや上昇し、おおむね横ばい傾向となったのち、再び上昇傾向であったが、29年の合計特殊出生率は1.21で前年より減少した（表2、図1）。

合計特殊出生率が2.1程度を下回ると将来人口が減少するといわれている。

### (3) 低出生体重児

低出生体重児のうち出生体重が1,500グラム未満の極低出生体重児が、平成29年は787人で、前年の765人より22人増加した（表2、図2）。

(人)

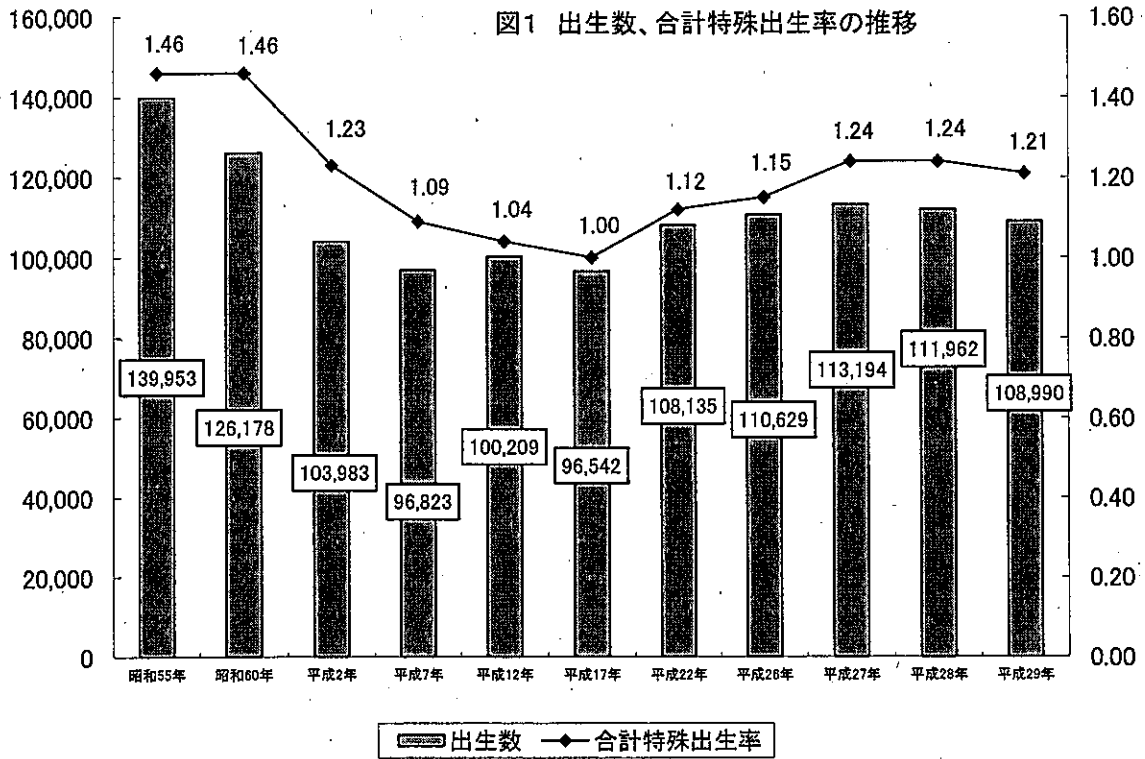

(出生千対)

図2 低出生体重児率の推移

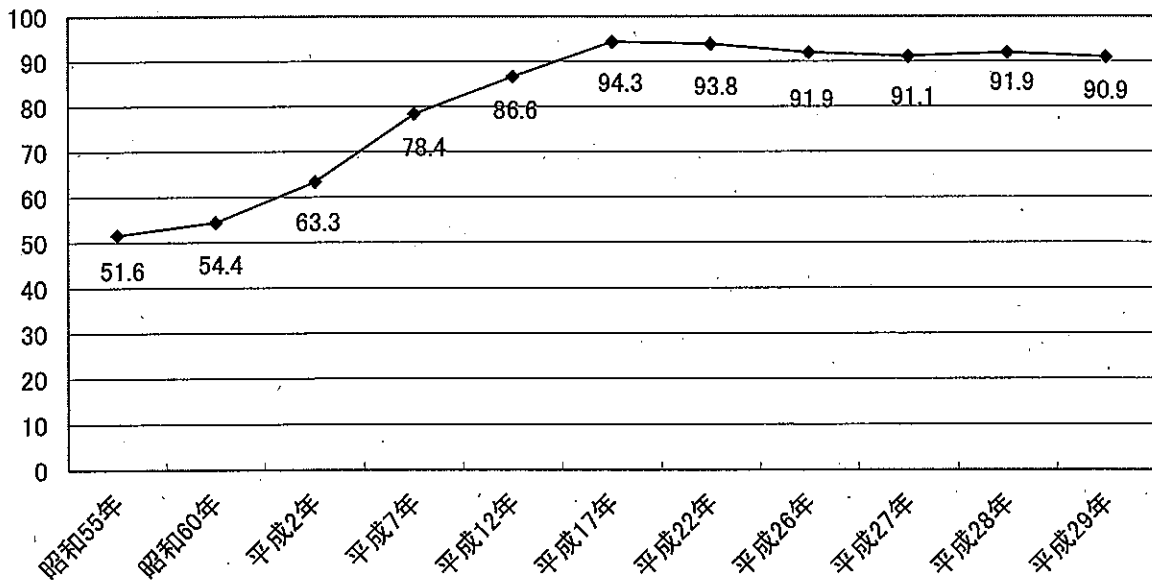

(4) 母の年齢階級別出生率

母の年齢階級別出生率、年次・出生順位別は、表4のとおりである。

平成29年の第1子の出生率は母の年齢が「30～34歳」が最も高く、次に「25～29歳」、「35～39歳」の順になっている。第2子の出生率は「30～34歳」が最も高く、次に「35～39歳」、「25～29歳」の順となっている。

母の年齢階級別の出生数及び出生総数に占める割合は、表5のとおりである。

表4 母の年齢階級別出生率、年次・出生順位別

年次		～14歳 <sup>注1)</sup>	15～19歳	20～24歳	25～29歳	30～34歳	35～39歳	40～44歳	45歳～ <sup>注2)</sup>
昭和	55年	-	2.6	40.3	143.7	79.0	16.9	2.1	0.1
	60	0.0	2.8	32.6	130.5	90.7	23.6	2.4	0.1
平成	2年	0.0	2.7	24.6	93.3	89.0	27.2	3.4	0.1
	7	0.0	2.2	21.5	75.1	81.9	29.9	3.8	0.1
	12	0.0	3.6	19.7	64.7	78.8	35.2	5.1	0.1
	17	0.0	3.4	18.6	54.8	72.4	39.2	6.7	0.3
	21	0.0	3.4	20.1	53.9	77.6	47.1	9.9	0.3
	22	0.0	2.9	17.5	54.8	81.4	50.2	10.6	0.3
	23	0.0	2.8	18.3	53.9	79.2	49.5	10.4	0.4
	24	0.0	2.8	17.0	54.3	82.1	51.8	11.8	0.4
	25	0.0	2.9	16.3	54.1	84.6	57.0	12.7	0.5
	26	0.0	2.9	15.4	53.3	86.6	59.2	13.8	0.5
	27	0.0	2.6	15.4	55.5	92.1	63.9	15.1	0.5
平成 28年	総数	0.0	2.4	13.6	55.2	93.5	66.6	15.5	0.5
	第1子	0.0	2.2	9.9	38.7	49.9	29.1	7.1	0.3
	2	-	0.2	3.1	13.3	33.9	27.4	6.1	0.2
	3	-	0.0	0.5	2.7	8.1	8.3	1.8	0.0
	4	-	0.0	0.1	0.4	1.2	1.4	0.4	0.0
	5～	-	0.0	0.0	0.1	0.3	0.4	0.2	0.0
平成 29年	総数	0.0	2.2	12.9	53.4	92.3	65.7	15.7	0.5
	第1子	0.0	1.9	9.6	37.2	49.1	27.9	6.9	0.3
	2	-	0.2	2.8	13.0	34.0	27.7	6.3	0.2
	3	-	0.0	0.4	2.6	7.7	8.2	1.9	0.0
	4	-	-	0.1	0.5	1.2	1.3	0.5	0.0
	5～	-	-	0.0	0.1	0.3	0.4	0.2	0.0

厚生労働省人口動態統計、東京都福祉保健局調べ

※ 数値の算出には、5歳階級別女性総人口（千対）を用いている。

注1) 10～14歳女子人口千対

注2) 45～49歳女子人口千対

表5 母の年齢階級別の出生数及び出生総数に占める割合

(単位 件、カッコ内%)

年次	総数	～14歳	15歳	16歳	17歳	18歳	19歳	20～24歳	25～29歳	30～34歳	35～39歳	40～44歳	45～49歳	50歳以上	不詳
昭和55年	139,953 (100)	- (-)	1,076 (0.8)					20,004 (14.3)	67,159 (48.0)	42,720 (30.5)	8,069 (5.8)	897 (0.6)	28 (0.0)	- (-)	- (-)
60	126,178 (100)	1 (0.0)	1,259 (1.0)					17,257 (13.7)	55,643 (44.1)	38,832 (30.8)	12,036 (9.5)	1,115 (0.9)	30 (0.0)	1 (0.0)	4 (0.0)
平成2年	103,983 (100)	3 (0.0)	1,251 (1.2)					13,517 (13.0)	42,981 (41.3)	33,843 (32.5)	10,706 (10.3)	1,654 (1.6)	25 (0.0)	- (-)	3 (0.0)
7	96,823 (100)	3 (0.0)	11 (0.0)	32 (0.0)	114 (0.1)	210 (0.2)	431 (0.4)	11,938 (12.3)	37,458 (38.7)	34,510 (35.6)	10,627 (11.0)	1,440 (1.5)	48 (0.0)	- (-)	1 (0.0)
12	100,209 (100)	4 (0.0)	7 (0.0)	42 (0.0)	177 (0.2)	306 (0.3)	594 (0.6)	9,224 (9.2)	34,824 (34.8)	38,514 (38.4)	14,679 (14.6)	1,791 (1.8)	46 (0.0)	1 (0.0)	- (-)
17	96,542 (100)	3 (0.0)	12 (0.0)	55 (0.1)	135 (0.1)	214 (0.2)	504 (0.5)	7,609 (7.9)	25,913 (26.8)	39,733 (41.2)	19,439 (20.1)	2,828 (2.9)	81 (0.1)	14 (0.0)	2 (0.0)
22	108,135 (100)	4 (0.0)	10 (0.0)	39 (0.0)	110 (0.1)	221 (0.2)	397 (0.4)	6,720 (6.2)	25,283 (23.4)	41,190 (38.1)	28,576 (26.4)	5,440 (5.0)	138 (0.1)	6 (0.0)	1 (0.0)
26	110,629 (100)	4 (0.0)	22 (0.0)	47 (0.0)	119 (0.1)	186 (0.2)	375 (0.3)	5,196 (4.7)	23,165 (20.9)	42,006 (38.0)	31,252 (28.2)	7,996 (7.2)	243 (0.2)	18 (0.0)	- (-)
27	113,194 (100)	3 (0.0)	10 (0.0)	35 (0.0)	116 (0.1)	167 (0.1)	332 (0.3)	5,159 (4.6)	23,174 (20.5)	43,151 (38.1)	32,256 (28.5)	8,520 (7.5)	253 (0.2)	18 (0.0)	- (-)
28	111,962 (100)	4 (0.0)	8 (0.0)	38 (0.0)	93 (0.1)	153 (0.1)	346 (0.3)	5,074 (4.5)	22,451 (20.1)	42,657 (38.1)	32,305 (28.9)	8,540 (7.6)	278 (0.2)	14 (0.0)	1 (0.0)
29	108,990 (100)	3 (0.0)	9 (0.0)	31 (0.0)	88 (0.1)	160 (0.1)	277 (0.3)	4,938 (4.5)	21,785 (20.0)	41,609 (38.2)	31,319 (28.7)	8,482 (7.8)	264 (0.2)	25 (0.0)	- (-)

人口動態統計(東京都福祉保健局)より作成

※ 数値は各年の出生総数に占める母の年齢階級別出生数の割合



(5) 単産一複産別分娩件数

単産一複産別分娩件数は表6のとおりである。

東京都の分娩件数総数に占める複産の割合は1.0%代で推移している。また、平成29年における全国の複産分娩件数に占める東京都の割合は11.5%であり、前年と同率であった。

表6 単産一複産別分娩件数の年次推移

(単位 件)

年次	単産・複産別分娩件数							全国の複産 分娩件数に 占める 東京都の割合 (%)
	総数	単産	複産	複産の種類				
				双子	三つ児	四つ児	五つ児 以上	
平成12年	102,156	101,124	1,025 (1.0%)	999	26	—	—	8.2
17	98,200	97,039	1,160 (1.2%)	1,137	23	—	—	9.1
22	109,643	108,566	1,074 (1.0%)	1,066	8	—	—	10.2
25	111,279	110,143	1,133 (1.0%)	1,116	17	—	—	10.6
26	111,870	110,666	1,201 (1.1%)	1,182	19	—	—	11.8
27	114,389	113,181	1,203 (1.1%)	1,195	7	1	—	11.8
28	113,107	111,903	1,200 (1.1%)	1,181	19	—	—	11.5
29	110,095	108,916	1,177 (1.1%)	1,160	17	—	—	11.5

厚生労働省人口動態統計

※ 分娩件数とは出産（出生及び死産）をした母の数である。

※ 総数には死産の単産、複産の不詳を含む。

※ 複産の（ ）は総数に占める割合である。

(6) 父母の国籍別にみた出生数

父母の国籍別にみた出生数は表7のとおりである。

全出生数に占める「父母の一方の国籍が外国」の割合は平成29年で全国が1.9%であるのに対し、東京都は3.4%となっている。

表7 父母の国籍別にみた出生数の推移

(単位 人)

年次	東京都														全 国								
	出生数	父母とも 日本	父母の一方 が外国	父 日 本 ・ 母 外 国								父 外 国 ・ 母 日 本						その 他の 外国					
				総数	韓国・朝鮮	中 国	フィリピン	タイ	米 国	英 国	ブラジル	ペ ル ー	その 他の 外国	総数		韓国・朝鮮	中 国		フィリピン	タイ	米 国	英 国	ブラジル
平成22年	108,135	104,170	3,965 (3.7%)	299	806	407	59	37	10	15	9	237	2,086 (1.9%)	394	284	27	15	364	134	17	20	831	21,966 (2.1%)
23	106,027	102,496	3,531 (3.3%)	270	691	354	54	30	16	12	8	201	1,895 (1.8%)	381	224	22	20	341	136	18	13	740	20,311 (1.9%)
24	107,401	103,698	3,703 (3.4%)	298	744	283	60	33	15	11	6	212	2,041 (1.9%)	397	289	20	16	357	152	17	11	782	20,536 (2.0%)
25	109,986	106,291	3,695 (3.4%)	321	761	258	43	49	10	18	6	245	1,984 (1.8%)	393	260	30	10	348	155	12	7	769	19,532 (1.8%)
26	110,629	106,803	3,826 (3.5%)	283	774	245	55	42	12	10	11	264	2,130 (1.9%)	418	306	25	20	369	123	29	19	821	19,647 (2.0%)
27	113,194	109,389	3,805 (3.4%)	314	749	207	68	39	12	17	12	258	2,129 (1.9%)	471	306	30	13	301	123	23	10	852	19,079 (1.9%)
28	111,962	108,155	3,807 (3.4%)	311	775	216	49	42	14	17	5	271	2,107 (1.9%)	430	321	41	5	335	120	21	11	823	19,118 (2.0%)
29	108,990	105,267	3,723 (3.4%)	275	739	179	64	31	16	13	9	288	2,109 (1.9%)	415	321	44	12	355	128	30	16	788	18,134 (1.9%)

※ ( ) は出生数に占める割合

厚生労働省人口動態統計

### 3 死亡

#### (1) 乳児死亡・新生児死亡

平成29年の東京都の乳児死亡数は169人で、前年の222人より53人減少し、乳児死亡率は1.6と、前年の2.0より0.4ポイント下回った。平成29年の全国の乳児死亡率は1.9で、前年の2.0より0.1ポイント下回った（率とともに出生千対）。また、生後4週未満の新生児死亡数は86人で、前年の97人より11人減少し、乳児死亡の50.9%を占めている。新生児死亡率は0.8で、前年の0.9より0.1ポイント下回った（率とともに出生千対）（表2（P10））。

平成29年の乳幼児の主な死亡原因は表8のとおりで、乳児の死因順位は、第1位が「先天奇形、変形及び染色体異常」（40.2%）、第2位は「周産期に特異的な呼吸障害及び心血管障害」（15.4%）であり、前年と同じ順位である。第3位は「妊娠期間及び胎児発育に関連する障害」（3.6%）となっている。

表8 乳幼児の死因順位・死亡数・死亡割合（平成29年）

年齢 (年齢階級) 死亡数	第1位		第2位		第3位		第4位		第5位	
	死因	死亡数 死亡割合	死因	死亡数 死亡割合	死因	死亡数 死亡割合	死因	死亡数 死亡割合	死因	死亡数 死亡割合
0歳 総数 乳児 169人	先天奇形、変形及び染色体異常	68人 40.2%	周産期に特異的な呼吸障害及び心血管障害	26人 15.4%	妊娠期間及び胎児発育に関連する障害	6人 3.6%	敗血症 乳幼児突然死症候群	4人 2.4%	肺炎 不慮の事故	3人 1.8%
	(再掲) 新生児 86人	先天奇形、変形及び染色体異常	42人 48.8%	周産期に特異的な呼吸障害及び心血管障害	23人 26.7%	妊娠期間及び胎児発育に関連する障害	6人 7.0%	胎児及び新生児の出血性障害及び血液障害	2人 2.3%	敗血症 その他の新生物<腫瘍> 肺炎 周産期に特異的な感染症
1～4歳 人	先天奇形、変形及び染色体異常	25人 32.5%	悪性新生物<腫瘍> 心疾患（高血圧性を除く）	5人 6.5%	不慮の事故	4人 5.2%	腸管感染症 肺炎	3人 3.9%	その他の新生物<腫瘍> ヘルニア及び腸閉塞	2人 2.6%
5～9歳 人	先天奇形、変形及び染色体異常	8人 20.0%	不慮の事故	7人 17.5%	悪性新生物<腫瘍>	6人 15.0%	その他の新生物<腫瘍>	3人 7.5%	敗血症 心疾患（高血圧性を除く）	2人 5.0%

厚生労働省人口動態統計、東京都福祉保健局調べ

※ 死亡割合は、それぞれの年齢（年齢階級）別死亡数に占める割合である。

## (2) 周産期死亡

周産期死亡は、平成7年からICD-10の適用により、妊娠満22週以後の死産に早期新生児死亡を加えたものをいい、周産期死亡率は、出産（年間出生数に年間の妊娠満22週以後の死産数を加えたもの）千対で表している。

平成29年の東京都の周産期死亡数は373人で、前年の402人より29人減少した。周産期死亡率（出産千対）は3.4で、前年の3.6より0.2ポイント下回った。

平成29年度の東京都の妊娠満22週以後の死産数は303胎で、前年の322胎より19胎減少した。早期新生児死亡数は70人で、前年の80人より10人減少した（表2（P10）、図3、4）。

## (3) 妊産婦死亡

妊産婦死亡は、妊娠中又は妊娠終了後満42日未満の女性の死亡で、妊娠の期間及び部位には関係しないが、妊娠若しくはその管理に関連した又はそれらによって悪化した全ての原因によるもの（ただし、不慮又は偶発の原因によるものを除く。）をいう。

平成29年の妊産婦死亡数は0人で、前年の3人より減少し、妊産婦死亡率は、（出産10万対）0で、前年の2.6より減少した。平成29年の全国の妊産婦死亡率は3.4で、東京都より多かった（表2（P10））。

なお、妊産婦死亡は、次の2群に分類される。

- ・ 直接産科的死亡

妊娠時（妊娠・分娩・産褥）における産科的合併症が原因で死亡したもの

- ・ 間接産科的死亡

妊娠前から存在した疾患又は妊娠中に発生した疾患による死亡で、妊娠の生理的作用により悪化したと考えられるもの

図3 周産期死亡数の推移

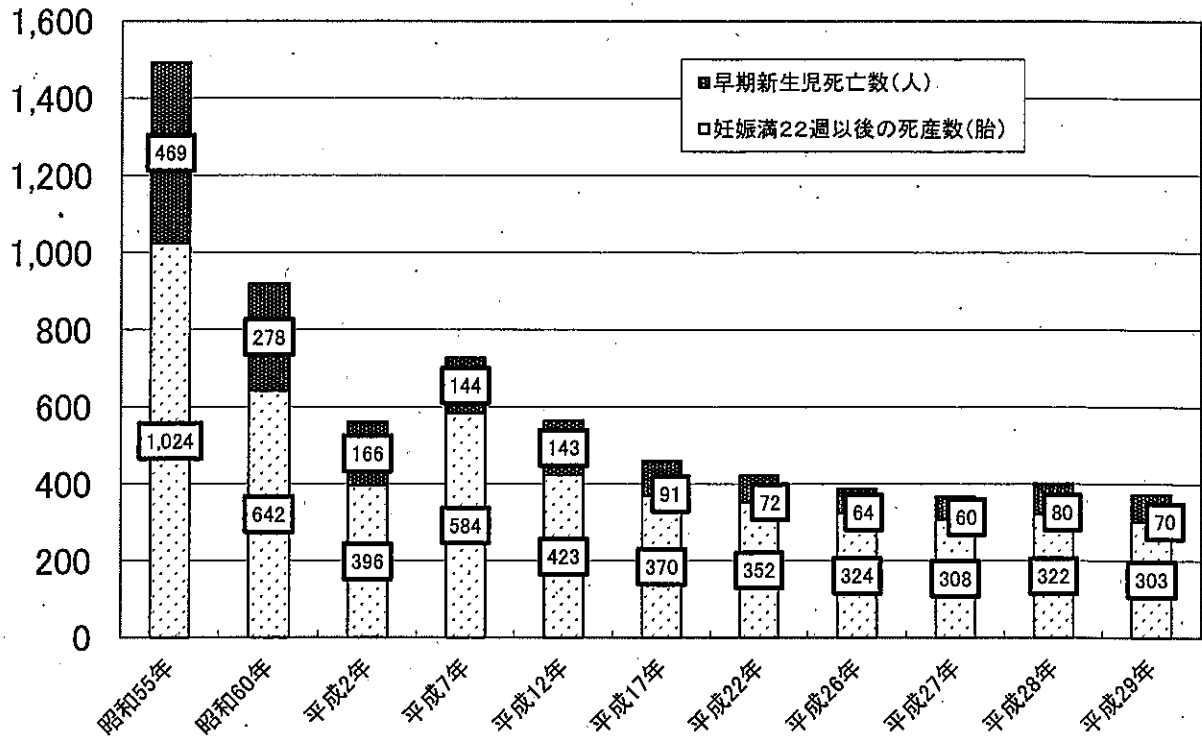

※ 平成6年以前の周産期死亡は、妊娠満28週以後の死産と早期新生児死亡の合計である。  
平成7年以後の周産期死亡は、妊娠満22週以後の死産と早期新生児死亡の合計である。

図4 周産期死亡率の推移

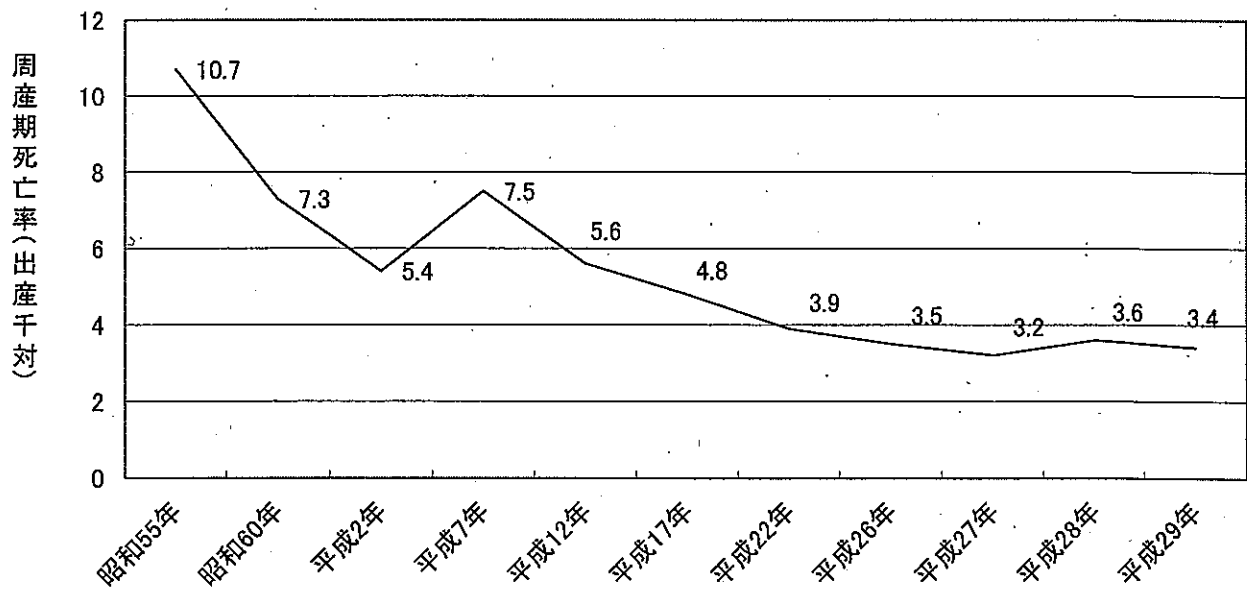

#### 4 死産

人口動態統計による死産とは、「死産の届出に関する規程」により妊娠満12週（妊娠第4月）以後の死児の出産であり、自然死産と人工死産とに分けられる。

平成29年の東京都の母の年齢階級別死産数は表9のとおりであり、総数は2,298胎で、前年の2,365胎より67胎減少した。内訳として、自然死産は1,095胎で、前年の1,131胎より36胎減少した。人工死産は1,203胎で、前年の1,234胎より31胎減少した。

死産率（出産千対）は20.6で、前年の20.7を0.1ポイント下回った。（表2（P10）にも掲載）

表9 母の年齢階級別死産数・率

（単位 胎）

年次 年齢階級	総数		自然死産		人工死産	
	数	率 (出産千対)	数	率 (出産千対)	数	率 (出産千対)
平成12年	2,995	29.0	1,364	13.2	1,631	15.8
17	2,839	28.6	1,293	13.0	1,546	15.6
22	2,587	23.4	1,143	10.3	1,444	13.0
26	2,460	21.8	1,135	10.0	1,325	11.7
27	2,406	20.8	1,143	9.9	1,263	10.9
28	2,365	20.7	1,131	9.9	1,234	10.8
平成29年						
総数	2,298	20.6	1,095	9.8	1,203	10.8
～19歳	126	181.6	12	17.3	114	164.3
20～24歳	256	49.3	39	7.5	217	41.8
25～29歳	406	18.3	186	8.4	220	9.9
30～34歳	636	15.1	392	9.3	244	5.8
35～39歳	575	18.0	332	10.4	243	7.6
40歳～	299	34.1	134	15.3	165	18.8

東京都福祉保健局調べ

## 5 人工妊娠中絶

人工妊娠中絶件数は表10～13のとおりであり、平成29年度は26,421件で、前年度の26,501件より80件減少している。年齢階級別に見ると、20代は51.9%で、総数に占める割合は半数以上を占めている。前年度の50.8%を1.1ポイント上回った。10代は7.0%で、前年度の6.9%より0.1ポイント上回り、30代は33.2%で、前年度の34.1%より0.9ポイント下回り、40歳以降は7.8%で、前年度の8.2%より0.4ポイント下回った。

妊娠週数別の人工妊娠中絶件数を見ると、妊娠満11週以内の妊娠初期が9割以上を占めている。

表10 年齢階級別人工妊娠中絶件数

(単位 件)

年次	総数	内訳								
		20歳未満	20～24歳	25～29歳	30～34歳	35～39歳	40～44歳	45～49歳	50歳以上	不詳
昭和55年	47,427	1,407	8,592	10,201	13,122	9,752	3,959	388	6	-
60	42,683	2,059	8,818	7,743	9,453	10,131	4,133	338	8	-
平成2年	37,132	2,265	9,194	7,667	7,036	6,731	3,926	311	2	-
7	28,354	1,685	7,556	6,848	5,488	4,306	2,210	257	4	-
12	28,589	2,912	7,903	6,813	5,172	4,011	1,628	145	5	-
17	28,628	2,194	8,201	6,962	5,474	4,037	1,618	139	3	-
22	26,660	1,804	6,975	6,782	5,033	4,271	1,648	145	2	1
25	26,068	1,859	6,705	6,193	5,082	4,105	1,987	136	1	-
26	25,846	1,867	6,779	6,053	4,918	4,043	2,025	160	1	-
27	26,672	1,895	7,179	6,305	5,019	4,077	2,011	185	1	-
28	26,501	1,834	7,283	6,178	5,102	3,931	2,002	169	2	-
29	26,421	1,843	7,767	5,973	4,739	4,033	1,866	198	2	-
	(100%)	(7.0%)	(29.4%)	(22.5%)	(17.9%)	(15.3%)	(7.1%)	(0.7%)	(0%)	(-%)

衛生行政報告例

※ 平成14年度分から衛生行政報告例により報告することとなり平成14年度分から年度報告となった。

表 1 1 20歳未満人工妊娠中絶件数（再掲）

（単位 件）

年 度	20歳未満総数	15歳未満	15歳	16歳	17歳	18歳	19歳
平成15年度	2,704	22	100	265	467	725	1,123
17	2,194	30	75	196	339	561	993
18	2,150	20	81	233	313	557	946
19	1,995	20	71	190	322	521	871
20	1,980	22	76	187	295	516	884
21	1,813	34	52	180	310	441	796
22	1,804	18	65	206	258	468	789
23	1,928	35	80	204	347	456	806
24	2,039	31	91	220	336	525	836
25	1,859	18	68	184	338	445	806
26	1,867	16	73	166	282	467	863
27	1,895	20	44	169	289	498	875
28	1,834	12	52	123	240	472	935
29	1,843 (100%)	23 (1.2%)	45 (2.4%)	133 (7.2%)	218 (11.8%)	443 (24.0%)	981 (53.2%)

※ 平成15年度分から20歳未満については各年齢別報告となった。

衛生行政報告例

※ %は20歳未満の人工妊娠中絶総数における割合。



表 1 2 妊娠週数別人工妊娠中絶件数

(単位 件)

年次	総数	内訳					
		満7週以前	満8～11週	満12～15週	満16～19週	満20・21週 注1)	週数不詳
昭和 55年	47,427	20,741	23,673	1,623	740	650	-
60	42,683	19,436	20,329	1,459	863	594	2
平成 2年	37,132	17,553	16,888	1,424	857	410	-
7	28,354	13,887	12,715	990	509	253	-
12	28,589	14,777	12,087	942	524	258	1
17	28,628	15,487	11,611	792	505	233	-
22	26,660	15,097	10,019	799	470	275	-
25	26,068	14,460	10,056	857	419	276	-
26	25,846	14,528	9,818	800	443	256	1
27	26,672	14,646	10,503	678	506	338	1
28	26,501	14,952	10,178	645	450	276	-
29	26,421	15,498	9,626	585	447	265	-
	(100%)	(58.7%)	(36.4%)	(2.2%)	(1.7%)	(1.0%)	(-%)

注1) 平成2年まで 満20～23週  
平成3年から 満20・21週

衛生行政報告例

※ 平成14年度分から年度報告となった。

表 1 3 事由別人工妊娠中絶件数

(単位 件)

年次	総数	第1号該当 (母体の健康) 注1)	第2号該当 (暴行脅迫によるもの) 注2)
平成12年	28,589	28,575	13
17	28,628	28,621	7
22	26,660	26,641	19
25	26,068	26,044	24
26	25,846	25,821	25
27	26,672	26,653	19
28	26,501	26,480	21
29	26,421	26,393	28
	(100%)	(99.9%)	(0.1%)

衛生行政報告例

注1) 妊娠の継続又は分娩が、身体的又は経済的理由により母体の健康を著しく害するおそれのあるもの

注2) 暴行若しくは脅迫によって又は抵抗若しくは拒絶することができない間に姦淫されて妊娠したもの

※ 平成14年度分から年度報告となった。

## 6 母子医療資源

母子医療の分野を担う産科(産婦人科を含む。以下同じ。)や小児科の医師の割合は表14のとおりである。

また、産科又は小児科を標ぼうする医療施設数は表15のとおりである。

表14 母子医療従事医師数の推移

各年12月31日現在

年次	医療施設従事 医師数(人)	産科・産婦人科		小児科	
		数(人)	割合(%)	数(人)	割合(%)
平成12年	30,565	1,528	5.0	4,012	13.1
14	30,995	1,480	4.8	3,847	12.4
16	32,698	1,424	4.4	3,857	11.8
18	33,604	1,411	4.2	3,805	11.3
20	35,616	1,453	4.1	3,725	10.5
22	37,552	1,559	4.2	3,903	10.4
24	39,116	1,598	4.1	3,918	10.0
26	40,769	1,638	4.0	4,008	9.8
28	41,445	1,737	4.2	3,664	8.8

医師・歯科医師・薬剤師調査

表15 母子医療施設数の推移

各年10月1日現在

年次	一般病院					診療所				
	総数	産科・産婦人科		小児科		総数	産科・産婦人科		小児科	
		数	設置割合	数	設置割合		数	設置割合	数	設置割合
平成19年	596	123	20.6	202	33.9	12,641	576	4.6	3,107	24.6
20	594	119	20.0	193	32.5	12,572	523	4.2	2,706	21.5
21	594	118	19.9	192	32.3	12,629	519	4.1	2,708	21.4
22	593	118	19.9	189	31.9	12,684	515	4.1	2,670	21.2
23	592	116	19.6	191	32.3	12,612	485	3.8	2,465	19.5
24	590	114	19.3	190	32.2	12,711	481	3.8	2,473	19.5
25	595	115	19.3	189	31.8	12,758	481	3.8	2,458	19.3
26	592	112	18.9	186	31.4	12,780	453	3.5	2,587	20.2
27	598	112	18.7	188	31.4	12,944	456	3.5	2,591	20.0
28	601	109	18.1	186	30.9	13,184	458	3.5	2,639	20.0
29	597	107	17.9	187	31.3	13,257	459	3.5	2,516	19.0

医療施設(静態・動態)調査

## IV 母子保健事業

昭和40年に母子保健法が制定され、母子保健対策の体系化が図られた。都はこれを受けて、母性及び乳幼児の健康の保持増進を図るため、健康診査や保健指導をはじめとする母子保健施策の充実に努めてきた。

少子化・核家族化の進行、育児不安の増加等、母子の健康を取り巻く諸状況は大きく変化し、母子保健施策の重要性は従来にも増して一層大きなものとなっている。

このような状況を受け、地域保健法の制定及び母子保健法等の改正により、平成9年4月から、妊産婦・乳幼児保健指導、健康診査等の基本的な保健サービスが、住民により身近な市町村の事業となった。なお、特別区においては、従前から保健所等で母子保健サービスを実施している。

都は、専門的拠点としての保健所等を通じ、市町村への技術的支援の役割を担うとともに、身体障害児や長期療養児に対する療育相談などの専門的・広域的業務を行っている。また、研修等を実施し、母子保健施策の総合的な充実に努めている。

### 第1 区市町村実施事業

#### 1 妊娠届出（P73：表1、P127：第1表、P137 参照）

妊娠届出状況は表16のとおりで、妊娠満11週以内の届出率は93.0%で、前年の92.2%を0.8ポイント上回った。一方、妊娠満28週から分娩までの届出率は0.4%、分娩後の届出率は0.4%で、いずれも前年度と同率であった。

なお、母子健康手帳は、妊娠の届出をした者に対し、「母と子の保健バッグ（出生通知票、妊婦健康診査受診票、妊婦超音波検査受診票等を含む。）」とともに区市町村で交付している。

表16 妊娠届出状況

(単位 人)

年 度	総 数 A	妊 娠 週 数 内 訳						妊娠満11週以内届出率(%) B/A
		満11週以内 B	満12～19週	満20～27週	満28週～分娩まで	分娩後	不 詳	
平成25年度	124,264	113,224	7,904	931	432	446	1,327	91.1
26	127,166	115,775	7,951	908	428	609	1,495	91.0
27	128,035	116,779	7,727	976	472	637	1,444	91.2
28	124,411	114,690	6,721	928	483	484	1,105	92.2
29	121,879 (100.0%)	113,374 (93.0%)	5,753 (4.7%)	838 (0.7%)	487 (0.4%)	526 (0.4%)	901 (0.7%)	93.0
区 部	90,554	84,101	4,278	635	381	479	680	92.9
市郡部	31,157	29,114	1,468	201	106	47	221	93.4
島 部	168	159	7	2	-	-	-	94.6

母子保健事業報告

## 2 妊婦保健指導（P93：表8、P128：第2表、P138 参照）

妊婦保健指導は、妊娠中の女性を対象に面接や電話で、日常生活等の指導を行うとともに、疾病や異常の早期発見・早期治療について助言し、安心して出産、育児に臨むことができるよう支援している。妊娠届出等の機会を利用して面接を実施している区市町村もある。実施状況は表17のとおりである。

平成29年度の妊婦面接相談率は76.2%で、前年度の60.4%を15.8ポイント上回り、全ての妊婦を対象に保健師等の専門職が面接を行う自治体が増加していることもあり、年々増加傾向である。

表17 妊婦保健指導実施状況

(単位 人)

年 度	妊娠届出数 A	面接相談実人員 B	妊婦面接相談率 (%) B/A	面接相談 延べ人員	電話相談 延べ人員
平成25年度	124,264	21,126	17.0	22,282	17,664
26	127,166	24,301	19.1	25,902	18,135
27	128,035	33,874	26.5	35,398	22,655
28	124,411	75,199	60.4	78,920	38,258
29	121,879	92,927	76.2	96,556	45,139
区 部	90,554	70,059	77.4	72,905	35,041
市郡部	31,157	22,717	72.9	23,465	10,058
島 部	168	151	89.9	186	40

母子保健事業報告

※都保健所分は除く。

### 3 衛生教育 (P74:表2、P129:第3表、P130:第4表 参照)

母子保健における衛生教育は、母性及び小児の保健に関することを主な内容として、特定の集団に対して行うものである。

主には、両(母)親学級や育児学級等があり、母性及び乳幼児の健康の保持増進を図るため、母子保健に関する各種の保健教育を総合的に行い、また、妊娠中や出産後、乳幼児期における個々の問題に対応した保健指導を行う。妊娠中及び産後の健康管理と育児に関する知識の普及のため、妊婦及び乳幼児をもつ両(母)親等を対象に、区市町村で開催している。実施状況は表18のとおりである。

表18 衛生教育実施状況

(単位 学級数：クラス、受講者実数：人)

年度	項目	総数	計	母性科					計	育児科	
				種類						乳児	幼児
				思春期 未婚	婚前 新婚	両親	一般	その他			
平成25年度	学級数	4,209	1,821	2	-	882	904	33	2,388	1,777	611
	受講者実数	166,476	58,160	44	-	37,214	20,395	507	108,316	86,047	22,269
26	学級数	4,533	1,889	4	-	893	923	69	2,644	1,929	715
	受講者実数	186,190	63,176	239	-	40,486	21,356	1,095	123,014	98,705	24,309
27	学級数	4,464	1,845	3	-	950	840	52	2,619	2,000	619
	受講者実数	185,852	64,184	844	-	42,680	19,619	1,041	121,668	98,797	22,871
28	学級数	4,656	1,942	4	-	993	841	104	2,714	2,030	684
	受講者実数	188,783	65,188	771	-	42,320	20,792	1,305	123,595	97,880	25,715

年度	項目	総数	思春期 未婚	婚前 新婚	両(母) 親	計	育児科		その他
							種類		
							乳児	幼児	
平成29年度	学級数	4,642	33	-	1,657	2,858	2,024	834	94
	区部	3,640	17	-	1,323	2,209	1,673	536	91
	市郡部	957	16	-	318	620	336	284	3
	島部	45	-	-	16	29	15	14	-
	受講者実数	202,014	2,386	-	63,443	133,360	101,364	31,996	2,825
	区部	155,745	1,090	-	50,496	102,032	81,709	20,323	2,127
市郡部	45,466	1,296	-	12,816	30,656	19,433	11,223	698	
島部	803	0	-	131	672	222	450	0	

母子保健事業報告

#### 4 妊婦健康診査等

##### (1) 妊婦健康診査（P75～P88、P137 参照）

妊婦健康診査は全妊婦を対象に実施しており、平成19年度までは、妊娠前期（1回目）と妊娠後期（2回目）に分けて委託医療機関で実施していた。

平成20年度からは、自治体により公費負担回数が5回～14回となり、平成21年度からは、都内全自治体が14回の公費負担を実施している。健診内容は、初回は体重・血圧測定、尿検査、血液型、貧血・血糖、不規則抗体、梅毒・B型肝炎・C型肝炎・風疹で、2回目以降は体重・血圧測定・尿検査、保健指導に加え、クラミジア抗原、HTLV-1、経膈超音波、貧血・血糖、B群溶連菌及びNST（ノンストレステスト）の中から各回1項目となっている。

平成29年度の実施状況は表19、過去の実施状況（平成25～28年度分）は表20のとおりである。

表19 妊婦健康診査実施状況

年度	妊娠届出数 A	回数	受診票 受理数 注1) B	受診率 (%) B/A	平均 受診週数	結果		
						異常なし(人) C	有所見率 (%) (B-C)/B	要訪問(人) (区市町村への 連絡事項)
平成 29 年度	124,411	①	111,281	91.3	10.7	104,609	6.0	73
		②	111,602	91.6	13.5	107,052	4.1	92
		③	109,931	90.2	17.4	105,854	3.7	78
		④	108,666	89.2	21.1	103,916	4.4	76
		⑤	107,228	88.0	24.4	100,301	6.5	82
		⑥	105,330	86.4	26.9	97,585	7.4	82
		⑦	101,899	83.6	29.1	93,642	8.1	78
		⑧	95,681	78.5	31.1	88,741	7.3	72
		⑨	87,679	71.9	33.0	81,534	7.0	68
		⑩	80,359	65.9	34.8	74,584	7.2	77
		⑪	73,090	60.0	36.2	68,653	6.1	76
		⑫	60,997	50.0	37.2	58,414	4.2	42
		⑬	43,865	36.0	38.0	42,382	3.4	37
		⑭	26,076	21.4	38.6	25,184	3.4	21

東京都国民健康保険団体連合会提供資料

注1) 当年度中に受理した受診票数である。

表 2 0 妊婦健康診査実施状況(平成 2 5 ・ 2 6 年度)

年度	妊 娠 届出数 A	回数	受診票 受理数 注 1) B	受診率 (%) B/A	平均 受診週数	結 果		
						異常なし(人) C	有所見率 (%) (B-C) /B	要訪問(人) (区市町村への 連絡事項)
平成 25 年度	124,264	①	112,460	96.5	10.8	104,629	7.0	100
		②	111,964	90.1	13.9	106,162	5.2	109
		③	110,028	88.5	17.8	104,351	5.2	79
		④	108,644	87.4	21.5	102,180	5.9	96
		⑤	106,695	85.9	24.7	97,914	8.2	85
		⑥	104,432	84.0	27.2	92,963	11.0	69
		⑦	100,651	81.0	29.3	89,145	11.4	78
		⑧	94,412	76.0	31.3	84,257	10.8	86
		⑨	86,580	69.7	33.2	77,617	10.4	78
		⑩	79,387	63.9	34.9	71,265	10.2	66
		⑪	71,801	57.8	36.2	65,692	8.5	59
		⑫	59,882	48.2	37.2	56,005	6.5	59
		⑬	43,333	34.9	38.0	40,845	5.7	42
		⑭	26,098	21.0	38.6	24,585	5.8	25
平成 26 年度	127,166	①	115,645	90.9	10.8	107,480	7.1	118
		②	115,657	90.9	13.9	109,544	5.3	130
		③	114,119	89.7	17.7	108,122	5.3	117
		④	112,579	88.5	21.5	106,029	5.8	89
		⑤	110,996	87.3	24.7	101,911	8.2	71
		⑥	108,851	85.6	27.2	108,851	10.3	80
		⑦	105,058	82.6	29.3	93,736	10.8	83
		⑧	98,497	77.5	31.3	88,287	10.4	77
		⑨	89,974	70.8	33.2	81,134	9.8	76
		⑩	82,506	64.9	34.9	74,632	9.5	55
		⑪	74,676	58.7	36.3	68,718	8.0	46
		⑫	61,829	48.6	37.2	57,958	6.3	42
		⑬	44,563	35.0	38.0	42,046	5.6	39
		⑭	26,764	21.0	38.7	25,294	5.5	17

注 1) 当年度中に受理した受診票数である。

東京都国民健康保険団体連合会提供資料

妊婦健康診査実施状況(平成27・28年度)

年度	妊 娠 届出数 A	回数	受診票 受理数 注1) B	受診率 (%) B/A	平均 受診週数	結 果		
						異常なし(人) C	有所見率 (%) (B-C) / B	要訪問(人) (区市町村への 連絡事項)
平成 27 年度	128,035	①	116,075	90.7	10.8	108,781	6.3	127
		②	115,937	90.6	13.8	110,183	5.0	85
		③	114,109	89.1	17.7	108,873	4.6	109
		④	112,625	88.0	21.4	106,585	5.4	120
		⑤	111,024	86.7	24.7	102,330	7.8	77
		⑥	108,987	85.1	27.2	99,026	9.1	80
		⑦	105,165	82.1	29.3	94,703	9.9	117
		⑧	98,599	77.0	31.3	89,181	9.6	92
		⑨	90,253	70.5	33.2	82,005	9.1	73
		⑩	82,944	64.8	35.0	75,628	8.8	56
		⑪	75,110	58.7	36.3	69,652	7.3	54
		⑫	62,146	48.5	37.2	58,734	5.5	43
		⑬	44,712	34.9	38.0	42,456	5.0	37
		⑭	26,461	20.7	38.7	25,113	5.1	32
平成 28 年度	124,411	①	113,954	91.6	10.7	107,498	5.7	75
		②	113,757	91.4	13.6	109,174	4.0	84
		③	111,967	90.0	17.5	107,904	3.6	77
		④	110,634	88.9	21.3	105,645	4.5	90
		⑤	109,268	87.8	24.6	101,890	6.8	95
		⑥	107,554	86.5	27.1	98,928	8.0	82
		⑦	104,246	83.8	29.2	95,112	8.8	82
		⑧	97,978	78.8	31.2	90,033	8.1	77
		⑨	89,397	71.9	33.1	82,448	7.8	65
		⑩	82,155	66.0	34.9	75,930	7.6	85
		⑪	74,784	60.1	36.2	70,001	6.4	65
		⑫	61,951	49.8	37.2	58,996	4.8	58
		⑬	44,598	35.8	38.0	42,799	4.0	34
		⑭	26,304	21.1	38.6	25,262	4.0	24

東京都国民健康保険団体連合会提供資料

注1) 当年度中に受理した受診票数である。



(2) 妊婦超音波検査（P89：表4 参照）

超音波検査は、平成8年10月から平成19年度までは、出産予定日現在満35歳以上となる妊婦に対して妊娠後期に実施してきた。

平成20年度からは、実施回数や対象者など、自治体により拡充を図っており、平成28年度からは全自治体が35歳以上の妊婦に限らず、全妊婦を対象として超音波検査の公費負担を行っている。

平成29年度の公費負担回数が2回以上の自治体は8区町村である。

実施状況は表21のとおりである。

表 2 1 妊婦超音波検査実施状況

年 度	受診票受理数 注1)	平均受診週数	平均出産 予定年齢	総合判定結果（実数）（人）	
				異常を認めない	その他
平成25年度	93,317	25.6	32.8	91,370	1,947
26	99,461	25.2	32.8	97,529	1,932
27	106,878	24.9	32.8	105,011	1,867
28	115,537	24.1	32.7	113,690	1,847
29	113,313	23.8	32.7	111,620	1,693
区 部	87,055	23.8	32.9	85,915	1,140
市郡部	26,095	24.0	32.3	25,545	550
島 部	163	24.6	32.4	160	3

東京都国民健康保険団体連合会提供資料

注1) 当年度中に受理した受診票数である。

(3) 妊婦子宮頸がん検査 (P90:表5 参照)

子宮頸がん検査は、平成28年度から公費負担検査項目に追加され、原則として1回目の妊婦健康診査で実際されるようになった。

実施状況は表22のとおりである。

表22 妊婦子宮頸がん検査実施状況

年 度	受診票受理数 注1)	平均受診週数	平均出産 予定年齢	総合判定結果 (実数) (人)	
				異常を認めない	その他
平成28年度	94,808	11.1	32.5	93,174	1,634
29	97,447	11.0	32.5	95,938	1,509
区 部	70,766	11.0	32.7	69,659	1,107
市郡部	26,562	11.1	32.2	26,162	400
島 部	119	12.7	32.4	117	2

東京都国民健康保険団体連合会提供資料

注1) 当年度中に受理した受診票数である。

(4) 妊婦歯科健康診査

妊娠中は、妊娠による身体的変化や生活環境の変化等により、歯科疾患が増加することが多い。また、産後も受診困難なために疾患が放置されやすいことから、妊娠中に歯科疾患の予防や治療の動機付けを行うことが大切である。さらに、母親に対して、歯科保健に関する指導を行うことにより、家族への波及効果が期待できる。

そのため、妊婦の歯科疾患の早期発見・早期治療及び妊婦自身の歯科保健意識の向上を図ることを目的として歯科健康診査を実施している。

母親学級受講者や広報等で周知した希望者に対して歯科医師による口腔内診査を行い、その診査結果に応じて歯科保健指導等を実施しており、その実施状況は表23のとおりである。

表 2 3 妊産婦歯科健康診査実施状況

(単位 人)

年 度	個 別			集 団	
	直 接 実 施		医 療 機 関 実 施	直 接 実 施	
	回 数	延べ人員	延べ人員	回 数	延べ人員
平成 25 年度	131	1,534	23,185	325	3,164
26	45	469	25,016	515	6,404
27	46	452	26,662	522	6,343
28	4	4	28,449	532	6,705
29	27	145	28,136	485	6,279

※ 回数は区市町村の合計実施回数である。

「東京の歯科保健」より抜粋

## 5 妊産婦・新生児訪問指導等

妊産婦・新生児訪問指導は、区市町村保健師及び訪問指導員（区市町村長と委託契約した助産師又は保健師）により実施し、その実施状況は表24、表25のとおりである。

### (1) 妊産婦訪問指導（P91：表6 参照）

妊産婦訪問指導は、妊婦及び産後1年を経過しない産婦を対象に家庭訪問を実施しており、日常生活等の指導を行うとともに、疾病や異常の早期発見・早期治療について助言し、安心して出産、育児に臨むことができるよう支援している。

平成29年度の妊婦訪問率は2.1%で、前年度1.9%を0.2ポイント上回った。産婦訪問率は84.3%で、前年度の82.2%を2.1ポイント上回った。

表24 妊産婦訪問指導実施状況

(単位 人)

年 度	妊 婦			産 婦		
	妊娠届出数 A	妊婦訪問 実人員 B	妊婦訪問率 (%) B/A	出生数 C	産婦訪問 実人員 D	産婦訪問率 (%) D/C
平成25年度	124,264	1,098	0.9	109,986	79,702	72.5
26	127,166	1,289	1.0	110,629	88,649	80.1
27	128,035	1,441	1.1	113,194	90,154	79.6
28	124,411	2,389	1.9	111,962	92,085	82.2
29	121,879	2,612	2.1	108,990	91,848	84.3
区 部	90,554	1,808	2.0	78,444	66,274	84.5
市郡部	31,157	791	2.5	30,381	25,413	83.6
島 部	168	13	7.7	165	161	97.6

母子保健事業報告

※都保健所分は除く。

(2) 新生児訪問指導（P 9 1 : 表 6、P 1 3 1 : 第 5 表、P 1 3 9 参照）

新生児訪問指導は、新生児の発育、栄養、環境、疾病予防等について、保護者に適切な指導を行うとともに、新生児の異常の早期発見、保護者の不安の軽減等を目的として実施している。生後 2 8 日未満の新生児を対象に家庭訪問を実施しているが、期間を延長して実施している区市町村が多い。

平成 2 9 年度の新生児訪問率は 8 0 . 3 % で、前年度の 7 9 . 3 % を 1 . 0 ポイント上回った。

表 2 5 新生児訪問指導実施状況

(単位 人)

年 度	出生数 A	訪問実人員 B	新生児 訪問率 (%) B/A	訪 問 延べ人員	保健師訪問分		指導員訪問分	
					実人員	延べ人員	実人員	延べ人員
平成 25 年度	109,986	76,818	69.8	80,467	14,091	16,526	62,727	63,941
26	110,629	80,473	72.7	84,687	14,464	16,960	66,009	67,727
27	113,194	82,728	73.1	87,279	14,844	17,378	67,884	69,901
28	111,962	88,746	79.3	93,954	15,680	18,743	73,066	75,211
29	108,990	87,543	80.3	92,515	17,312	20,587	70,231	71,928
区 部	78,444	62,477	79.6	65,501	11,500	13,940	50,977	51,561
市郡部	30,381	24,948	82.1	26,880	5,694	6,513	19,254	20,367
島 部	165	118	71.5	134	118	134	-	-

母子保健事業報告

※都保健所分は除く。

(3) 未熟児訪問指導（P 9 2 : 表 7、P 1 3 2 : 第 6 表、P 1 3 9 参照）

未熟児訪問指導は、養育上必要がある未熟児を対象に行っている。未熟児は正常な新生児に比べ疾病にかかりやすく、保護者の育児不安も強いことから、保健師が医療機関等と連携しながら訪問指導を実施している。

平成 2 9 年度の訪問実人員は 2, 9 2 4 人で、前年度の 2, 8 6 3 人より 6 1 人増加した。

表 2 6 未熟児訪問指導実施状況

(単位 人)

年 度	訪問実人員	訪問延べ人員	保健師訪問分		指導員訪問分	
			実人員	延べ人員	実人員	延べ人員
平成 25 年度	3, 273	3, 726	2, 480	2, 891	793	835
26	3, 459	3, 916	2, 619	3, 048	840	873
27	2, 872	3, 326	2, 047	2, 461	825	865
28	2, 863	3, 291	2, 070	2, 446	793	845
29	2, 924	3, 439	2, 045	2, 508	879	931
特別区	1, 827	2, 151	1, 398	1, 699	429	452
市郡部	1, 095	1, 286	645	807	450	479
島部	2	2	2	2	-	-

母子保健事業報告

※都保健所分は除く

## 6 乳児健康診査

乳児健康診査は、疾病や障害を早期発見し、早期治療、療育に結びつけるとともに、保健・栄養相談及び指導等を行うことにより、保護者の育児不安の解消を図ることを目的に実施している。

3～4か月、6～7か月及び9～10か月の乳児を対象に、健康診査、保健指導を実施しており、それぞれの月齢に応じて発育・発達のチェックや疾病の有無等を確認し、健康診査の結果、必要な保健・栄養指導及び医療機関での治療等を勧奨している。

- (1) 3～4か月児健康診査（P94～95：表9、P96～97：表10、P98：表11、P133：第7表、P134：第8表、P137 参照）

3～4か月児健康診査の受診状況及び診察所見等は、表27のとおりで、平成29年度の受診率は95.8%で、前年度の95.7%を0.1ポイント上回った。有所見率は33.9%で、前年度の32.2%を1.7ポイント上回った。

また、健康診査を受診しない児の保護者に対しては、アンケートや電話等により、発育や健康状態の状況確認を行っている。未受診者の状況は表28のとおりである。平成29年度の未受診者数は4,740人で、前年度の4,960人より220人減少した。

### 参考：「母子保健事業報告」に定める健診対象者数

- 1 当日の健診実施のために対象者に発送した通知の数を計上する。
- 2 医療機関委託により実施している場合は、当該年度中に交付した受診票の数を計上する。
- 3 通知戻り数を差し引かない。
- 4 再通知発送数又は受診票の再交付数は含めない。

表 2 7 . 3 ~ 4 か月児健康診査実施状況

(単位 人)

年 度	対象者数 A	受診者数 B	受診率 (%) B/A	有所見者数 (実数) C	有所見率 (%) C/B	要精密健診 対象者数 D	要精密率 (%) D/B
平成 25 年度	112,751	108,393	96.1	33,570	31.0	2,726	2.5
26	113,811	109,316	96.1	35,667	32.6	3,180	2.9
27	116,565	111,943	96.0	35,761	31.9	3,047	2.7
28	116,210	111,250	95.7	35,794	32.2	3,911	3.5
29	112,877	108,137	95.8	36,676	33.9	4,387	4.1
区 部	81,566	77,604	95.1	26,968	34.8	3,617	4.7
市郡部	31,143	30,368	97.5	9,673	31.9	770	2.5
島 部	168	165	98.2	35	21.2	-	-

年 度	有所見 者数 (延べ数) (a~lの 合計)	所 見 内 訳 ( 延 べ 数 )											
		発育 a	皮膚 b	頭頸部 c	顔面 口腔 d	眼 e	耳鼻 咽喉 f	胸部 腹部 g	鼠径 外陰部 h	背部 i	四肢 j	発達・ 神経 k	その他 l
平成 25 年度	41,903	6,251	15,621	842	488	964	862	2,961	1,528	232	2,244	5,299	4,611
26	45,072	6,639	16,804	822	595	1,113	923	3,201	1,683	314	2,322	5,785	4,871
27	45,119	6,777	16,641	833	537	1,050	1,034	3,268	1,816	299	2,300	5,766	4,798
28	45,289	6,444	16,660	869	516	975	979	3,222	1,728	340	3,037	5,239	5,280
29	47,514	6,466	17,825	904	541	958	1,031	3,341	1,684	383	3,456	5,095	5,830
区 部	35,677	4,790	13,177	665	379	694	781	2,430	1,254	275	2,863	3,773	4,596
市郡部	11,793	1,664	4,633	232	162	264	249	905	428	108	593	1,322	1,233
島 部	44	12	15	7	-	-	1	6	2	-	-	-	1

母子保健事業報告



表 2 8 3 ～ 4 か月児健康診査未受診者の状況

年 度	対象者数 A	受診者数 (実数) B	未受診 者数 C = A - B	未受診 者の 状況 把握数 (実数) D	未受診 者の 状況 把握率 (%) D / C	把握の内容 (延べ数)						対象者に 対する 全把握率 (%) (B + D) / A
						健康状態						
						健康	病気	心身 障害	転出	死亡	その他	
平成 25 年度	112,751	108,393	4,358	4,110	94.3	2,209	346	86	1,110	18	385	99.8
26	113,811	109,316	4,495	4,494	100.0	2,449	440	77	1,190	25	387	100.0
27	116,565	111,943	4,622	4,550	98.4	2,548	469	81	1,141	17	425	99.9
28	116,210	111,250	4,960	5,324	107.3	3,090	459	128	1,324	13	334	100.3
29	112,877	108,137	4,740	5,228	110.3	3,042	455	73	1,342	11	422	100.4
区 部	81,566	77,604	3,962	4,134	104.3	2,403	299	47	1,111	10	379	100.2
市郡部	31,143	30,368	775	1,091	140.8	637	156	26	231	1	42	101.0
島 部	168	165	3	3	-	2	-	-	-	-	1	100.0

母子保健事業報告

- (2) 6～7か月児健康診査（P99：表12、P133：第7表、P134：第8表、P137 参照）

6～7か月児健康診査実施状況は表29のとおりで、平成29年度の受診率は92.4%で、前年度の91.9%を0.5ポイント上回った。有所見率は5.6%で、前年度の5.2%を0.4ポイント上回った。

表29 6～7か月児健康診査実施状況

(単位 人)

年度	対象者数 注1) A	年度内受診票 受理数 B	年度内受診率 (%) B/A	有所見者実数 C	有所見率 (%) C/B
平成25年度	112,751	101,787	90.3	5,352	5.3
26	113,811	102,186	89.8	5,418	5.3
27	116,565	106,685	91.5	5,447	5.1
28	116,210	106,771	91.9	5,561	5.2
29	112,877	104,247	92.4	5,830	5.6
区部	81,566	74,367	91.2	4,044	5.4
市郡部	31,143	29,718	95.4	1,782	6.0
島部	168	162	96.4	4	2.5

母子保健事業報告

注1) 3～4か月児健康診査の対象者数である。

- (3) 9～10か月児健康診査（P100：表13、P133：第7表、P134：第8表、P137 参照）

9～10か月児健康診査実施状況は表30のとおりで、平成29年度の受診率は90.6%で、前年度の89.8%を0.8ポイント上回った。有所見率は5.0%で、前年度の4.7%を0.3ポイント上回った。

表30 9～10か月児健康診査実施状況

(単位 人)

年度	対象者数 注1) A	年度内受診票 受理数 B	年度内受診率 (%) B/A	有所見者実数 C	有所見率 (%) C/B
平成25年度	112,751	97,984	86.9	4,482	4.6
26	113,811	99,394	87.3	4,812	4.8
27	116,565	102,935	88.3	4,917	4.8
28	116,210	104,401	89.8	4,956	4.7
29	112,877	102,305	90.6	5,072	5.0
区部	81,566	72,544	88.9	3,540	4.9
市郡部	31,143	29,587	95.0	1,528	5.2
島部	168	174	103.6	4	2.3

母子保健事業報告

注1) 3～4か月児健康診査の対象者数である。

7 1歳6か月児健康診査 (P101:表14、P133:第7表、P134:第8表、P137 参照)

1歳6か月児健康診査は、歩行や言語等発達の確認が容易に得られる1歳6か月の時点において健康診査を実施することにより、運動機能、精神発達の遅滞等を早期に発見し、適切な保健指導等を行い、健康の保持増進を図るためのものである。昭和52年度に区市町村事業として開始し、昭和62年度に精密健康診査が追加された。

1歳6か月児健康診査の実施状況は、表31のとおりである。平成29年度の受診率は92.5%で、前年度の93.2%より0.7ポイント下回った。有所見率は18.1%で、前年度の17.3%を0.8ポイント上回った。

また、歯科健康診査及び適切な歯科保健指導を行うことにより、乳歯う蝕の予防を図るとともに、健全な生活習慣の獲得と咀嚼機能<sup>そしゃく</sup>の発達を得ることを目的として、事業開始時から歯科健康診査を併せて実施している。

歯科健康診査の実施状況については表32のとおりである。

表 3 1 1歳6か月児健康診査実施状況

(単位 人)

年 度	対象者数 A	受診者数 (実数) B	受診率 (%) B/A	有所見者実数 C	有所見率 (%) C/B
平成25年度	107,706	98,140	91.1	17,033	17.4
26	111,528	102,757	92.1	18,475	18.0
27	112,206	102,819	91.6	18,623	18.1
28	115,237	107,444	93.2	18,555	17.3
29	114,570	106,023	92.5	19,202	18.1
区 部	80,928	73,826	91.2	11,290	15.3
市 郡 部	33,444	32,007	95.7	7,880	24.6
島 部	198	190	96.0	32	16.8

母子保健事業報告

表 3 2 1歳6か月児歯科健康診査実施状況

(単位 人、本)

年 度	受診者 数 A	むし歯のない者			むし歯のある者				う蝕 有病者 率 (%) (B/ A)	未処置 歯の ある者 2)
		計	O <sub>1</sub> 型 1)	O <sub>2</sub> 型 1)	計 B	A型 1)	B型 1)	C型 1)		
平成 25 年度	93,988	92,437	41,862	50,575	1,551	1,372	130	49	1.7	1,441
26	98,008	96,432	44,812	51,620	1,576	1,382	145	49	1.6	1,474
27	98,209	96,765	45,892	50,873	1,444	1,244	136	64	1.5	1,332
28	102,155	100,876	49,549	51,327	1,279	1,101	127	51	1.3	1,162
29	101,296	100,197	50,963	49,234	1,099	951	114	34	1.1	988
区 部	69,486	68,713	36,389	32,324	773	678	78	17	1.1	688
市郡部	31,621	31,296	14,420	16,876	325	272	36	17	1.0	299
島 部	189	188	154	34	1	1	0	0	0.5	1

年 度	現在歯総数	むし歯の数			1人 当たりの むし歯数 (本) C/A	その他の異常のある者		
		総 数 C	処 置 歯 数	未処置 歯 数		咬合異常 3)	軟組織 異 常 4)	その他 の異常
平成 25 年度	1,346,306	4,230	259	3,971	0.05	6,710	6,206	6,908
26	1,402,059	4,353	258	4,095	0.04	6,893	7,010	7,455
27	1,415,458	3,957	306	3,651	0.04	6,902	6,909	7,185
28	1,474,292	3,597	282	3,315	0.04	7,065	7,981	7,844
29	1,447,448	2,983	249	2,734	0.03	7,771	6,809	7,963
区 部	994,408	2,102	206	1,896	0.03	5,945	4,784	5,307
市郡部	450,438	877	43	834	0.03	1,826	2,020	2,655
島 部	2,602	4	0	4	0.02	0	5	1

「東京の歯科保健」より抜粋

- 1) う蝕り患型
  - O<sub>1</sub>型 : う蝕もなく、かつ口腔環境が良い(危険因子が少ない)と認められる者
  - O<sub>2</sub>型 : う蝕はないが、口腔環境が悪い(危険因子が多い)ので近い将来、う蝕発生が予測される者
  - A 型 : 上顎前歯部のみ、又は臼歯部のみとう蝕がある者
  - B 型 : 臼歯部及び上顎前歯部とう蝕がある者
  - C 型 : 臼歯部及び前歯部すべてとう蝕がある者。なお、下顎前歯部のみとう蝕を認める場合もこれに含まれる。
- 2) 「未処置歯のある者」は、「むし歯のある者」のうちの再掲である。
- 3) 咬合異常  
歯列不正、不正咬合等が認められる者
- 4) 軟組織異常  
歯肉、舌、口腔粘膜、小帯等口腔軟組織の疾病や異常が認められる者

## 8 3歳児健康診査

3歳児健康診査は、身体発育及び精神発達の面から最も重要な時期である3歳児に総合的な健診を行い、疾病の早期発見のみならず児の健全育成、保護者への育児支援を図ることを目的に実施している。昭和36年度に事業を開始し、平成元年度から視力検診、平成3年度から聴覚検診が追加された。

- (1) 3歳児一般健康診査（P102～103：表15、P104～105：表16、P106：表17、P133：第7表、P134：第8表、P137 参照）

一般健康診査の受診状況及び診察所見等は表33のとおりで、平成29年度の受診率は93.6%で、前年度の93.5%を0.1ポイント上回った。有所見率は33.9%で、前年度の32.4%を1.5ポイント上回った。

未受診者の状況は表34のとおりである。平成29年度の未受診者数は7,246人で、前年度の7,201人より45人増加した。

表 3 3 3 歳児一般健康診査実施状況

(単位 人)

年 度	対象者数 A	受診者数 (実数) B	受診率 (%) B/A	有所見者実数 C	有所見率 (%) C/B	要精密健診 対象者数 D	要精密率 (%) D/B
平成 25 年度	107,677	98,698	91.7	29,519	29.9	5,637	5.7
26	107,252	99,658	92.9	31,901	32.0	6,478	6.5
27	108,400	100,533	92.7	31,625	31.5	6,732	6.7
28	110,913	103,712	93.5	33,611	32.4	7,564	7.3
29	112,720	105,474	93.6	35,746	33.9	8,349	7.9
区 部	78,029	72,446	92.8	25,754	35.5	6,168	8.5
市郡部	34,480	32,822	95.2	9,966	30.4	2,180	6.6
島 部	211	206	97.6	26	12.6	1	0.5

年 度	有所見者 数 (延べ数) (a~mの 合計)	所 見 内 訳 ( 延 べ 数 )													
		発育 a	皮膚 b	頭頸部 顔面・ 口腔 c	眼 d	耳鼻 咽喉 e	胸部 腹部 f	鼠径 外陰部 g	背部 四肢 h	運動 i	精神 j	言語 k	日常 習慣 l	その他 m	尿蛋白 陽性 (再掲)
平成 25 年度	40,107	2,823	4,109	421	5,728	3,121	2,198	2,022	704	305	2,667	4,480	6,243	5,286	464
26	44,093	3,167	4,566	435	6,449	3,680	2,193	2,225	832	322	3,297	4,993	6,203	5,731	516
27	43,757	3,156	4,596	398	6,525	4,003	2,189	2,129	734	292	3,162	5,287	5,876	5,410	382
28	47,048	3,573	4,598	409	6,513	4,039	2,438	2,321	838	372	3,419	5,415	6,662	6,451	554
29	50,692	3,796	4,741	426	7,086	4,522	2,376	2,293	880	371	3,371	5,709	7,050	8,071	736
区 部	37,454	2,622	3,070	265	4,915	3,740	1,771	1,595	616	261	2,230	4,086	5,853	6,430	377
市郡部	13,206	1,172	1,667	160	2,169	780	600	697	263	110	1,135	1,619	1,196	1,638	357
島 部	32	2	4	1	2	2	5	1	1	-	6	4	1	3	2

母子保健事業報告

表 3 4 3 歳児健康診査未受診者の状況

(単位 人)

年 度	対象者 数 A	受診 者数 (実数) B	未受診 者数 C= A-B	未受診者 の状況把 握数 (実数) D	未受診者 の状況把 握率(%) D/C	把握の内容(延べ数)						対象者に 対する 全把握率 (B+D) /A
						健 康 状 態						
						健康	病 気	心 身 障 害	転出	死亡	その他	
平成25年度	107,677	98,698	8,979	8,394	93.5	6,267	169	221	906	6	857	99.5
26	107,252	99,658	7,594	8,619	113.5	6,266	149	233	896	3	1,139	101.0
27	108,400	100,533	7,867	8,395	106.7	6,225	112	213	924	5	955	100.5
28	110,913	103,712	7,201	7,721	107.2	5,900	124	224	862	2	639	100.5
29	112,720	105,474	7,246	8,031	110.8	5,937	135	190	827	4	968	100.7
区 部	78,029	72,446	5,583	5,702	102.1	3,973	93	120	653	2	890	100.2
市郡部	34,480	32,822	1,658	2,326	140.3	1,961	42	70	174	2	78	101.9
島 部	211	206	5	3	60.0	3	-	-	-	-	-	99.1

母子保健事業報告

(2) 3歳児歯科健康診査

3歳児歯科健康診査は、歯科健康診査や保健指導等を行い、口腔の健康の保持増進を図ることを目的としている。

3歳児は、乳歯う蝕り患の個人差がはっきりと現れ、習慣形成上も極めて重要な時期である。

実施状況については表35のとおりで、平成29年度の受診者のうち、むし歯のある者は9.4%であり、前年度の10.7%を1.3ポイント下回った。

表35 3歳児歯科健康診査実施状況

(単位 人、本)

年 度	受診者数 A	むし歯のない者	むし歯のある者					う蝕有病者率 (%) B/A	未処置歯のある者 <sup>2)</sup>	
			計 B	A型 1)	B型 1)	C型	C <sub>1</sub> 型 1)			C <sub>2</sub> 型 1)
平成25年度	98,400	86,012	12,388	9,153	2,679	556	96	460	12.6	10,331
26	99,358	87,009	12,349	9,163	2,615	571	99	472	12.4	10,197
27	100,336	88,750	11,586	8,705	2,376	505	104	401	11.5	9,576
28	103,426	92,393	11,033	8,240	2,280	513	95	418	10.7	8,985
29	105,133	95,259	9,874	7,489	1,978	407	80	327	9.4	7,985
区 部	72,151	65,521	6,630	5,006	1,340	284	52	232	9.2	5,243
市郡部	32,777	29,546	3,231	2,473	635	123	28	95	9.9	2,733
島 部	205	192	13	10	3	0	0	0	6.3	9

年 度	現在歯総数	むし歯の数			1人当たりのむし歯数 (本) C/A	その他の異常のある者		
		総数 C	処 置 歯 数	未処置歯数		咬合異常 3)	軟組織異常 4)	その他の異常
平成25年度	1,944,101	39,547	7,967	31,580	0.40	11,961	2,697	9,989
26	1,959,969	39,030	7,986	31,044	0.39	12,512	2,879	10,683
27	1,981,889	35,640	7,375	28,265	0.36	12,138	2,814	10,656
28	2,044,268	34,742	7,935	26,807	0.34	12,928	3,105	10,615
29	2,079,760	29,787	6,463	23,324	0.28	13,194	3,338	10,652
区 部	1,428,456	20,182	4,825	15,357	0.28	9,598	2,488	7,204
市郡部	647,307	9,567	1,631	7,936	0.29	3,592	849	3,443
島 部	3,997	38	7	31	0.19	4	1	5

「東京の歯科保健」より抜粋

- 1) う蝕り患型  
 A 型：上顎前歯部のみ、又は臼歯部のみとう蝕がある者  
 B 型：臼歯部及び上顎前歯部とう蝕がある者  
 C<sub>1</sub>型：下顎前歯部のみとう蝕がある者  
 C<sub>2</sub>型：下顎前歯部を含む他の部位とう蝕がある者
- 2) 「未処置歯のある者」は、「むし歯のある者」のうちの再掲である。
- 3) 咬合異常  
 歯列不正、不正咬合等が認められる者
- 4) 軟組織異常  
 歯肉、舌、口腔粘膜、小帯等口腔軟組織の疾病や異常が認められる者

※ C型は、C<sub>1</sub>型、C<sub>2</sub>型の合計である。



(3) 3歳児視力検診 (P107:表18、P108:表19 参照)

乳幼児の視覚は発達の途上にあり、目の機能は生まれてから発達を続け、6歳にほぼ完成するが、屈折異常や斜視があると目の機能の発達が遅れ十分な視力が得られないことがある。そのため、異常を早期に発見し、適切な治療や訓練を行うことが大切である。平成元年度から、事前に家庭で保護者が視力検査を行い、その結果を健診当日、アンケートとともに持参してもらう方式をとっている。

視力検診の実施状況及び精密健康診査結果は表36のとおりである。平成29年度に要精密健康診査となった者の割合は3.5%で、前年度の3.1%を0.4ポイント上回っている。精密健康診査の結果を把握した数は2,748人で、前年度の2,497人より251人増加した。精密健康診査の有所見者のうち、弱視ありの者の数は796人で、前年度の841人より45人減少した。

表36 3歳児視力検診実施状況

(単位 人)

年 度	3歳児 健康診査 視力検診 受診者数 A	視力検診判定結果				要精密率 (%) B/A
		異常 なし	要再検査	要精密 B	その他 (追跡中止等)	
平成25年度	98,698	90,419	3,994	2,641	1,644	2.7
26	99,658	90,829	4,076	2,925	1,828	2.9
27	100,533	91,492	4,142	3,049	1,850	3.0
28	103,712	94,371	4,393	3,179	1,769	3.1
29	105,474	96,364	3,687	3,676	1,747	3.5
区 部	72,446	66,080	2,989	2,237	1,140	3.1
市郡部	32,822	30,086	698	1,438	600	4.4
島 部	206	198	-	1	7	0.5

年 度	精密 健康診査 受診票 発行数 C	年度内 結果 把握数 D	年度内 結果 把握率 (%) D/C	精密健康診査結果内訳											弱視 発見率 (%) (a+b+c+d)/A
				異常 なし	有所見 者実数 E	有所見内訳								結果 不明 ・ 受診 中断等	
						弱視あり				弱視なし又は 弱視の有無不明					
						計 (a+b+c+d)	不同視 弱視 a	斜視 弱視 b	屈折 弱視 c	その他・ 種類不明 の弱視 d	斜視	屈折 異常	その他 の疾患		
平成25年度	2,319	1,954	84.3	260	1,616	654	161	33	388	72	212	570	180	78	0.7
26	2,597	2,131	82.1	311	1,705	666	152	25	404	85	222	593	224	115	0.7
27	2,694	2,213	82.1	318	1,763	649	141	45	380	83	222	579	313	132	0.6
28	2,959	2,497	84.4	317	2,073	841	219	52	461	109	273	715	244	107	0.8
29	3,382	2,748	81.3	362	2,185	796	168	59	452	117	273	796	320	201	0.8
区 部	2,019	1,497	74.1	258	1,124	445	92	33	252	68	120	363	196	115	0.6
市郡部	1,362	1,250	91.8	103	1,061	351	76	26	200	49	153	433	124	86	1.1
島 部	1	1	100.0	1	-	-	-	-	-	-	-	-	-	-	0.0

母子保健事業報告

(4) 3歳児聴覚検診 (P109:表20、P110:表21 参照)

聴覚障害は言語発達の面から早期発見、早期療育が大切である。東京都では3歳児健康診査において、視力検査に続いて平成3年度から聴覚のスクリーニング検査を実施している。これは、保護者のアンケート及び家庭で行う簡単な検査をもとに、軽度から中等度までの幼児の難聴を発見することを目的としている。スクリーニングの結果、難聴が疑われる場合には専門機関での精密健康診査を依頼している。

聴覚検診実施状況及び精密健康診査結果は、表37のとおりである。平成29年度の聴覚検診受診者のうち、要精密健康診査となった割合は1.3%で、前年度の1.1%を0.2ポイント上回った。精密健康診査の結果を把握した数は787人で、前年度の753人より34人増加した。精密健康診査の有所見者のうち、難聴ありの者の数は137人で、前年度の148人より11人減少した。

表37 3歳児聴覚検診実施状況

(単位 人)

年 度	3歳児健康診査聴覚検診受診者数 A	聴覚検診判定結果				要精密率 (%) B/A
		異常なし	要再検査	要精密 B	その他 (追跡中止等)	
平成25年度	98,698	91,272	5,369	628	1,429	0.6
26	99,658	92,322	5,110	817	1,409	0.8
27	100,533	92,140	5,776	1,007	1,610	1.0
28	103,712	95,300	5,515	1,097	1,800	1.1
29	105,474	96,673	5,636	1,373	1,792	1.3
区 部	72,446	66,115	4,065	1,196	1,070	1.7
市郡部	32,822	30,359	1,571	177	715	0.5
島 部	206	199	-	-	7	-

年 度	精密健康診査受診票発行数 C	年度内結果把握数 D	年度内結果把握率 (%) D/C	精密健康診査結果内訳										感音難聴発見率 (%) a/A	難聴発見率 (%) (a+b+c)/A
				異常なし	有所見者実数 E	有所見内訳						結果不明・受診中断等			
						難聴あり (再掲) a+b+cの計	感音難聴 a	滲出性中耳炎		言語発達遅滞 難聴なし又は難聴有無不明	その他の疾患				
								難聴あり b	難聴なし又は難聴有無不明		難聴あり c		難聴なし又は難聴有無不明		
平成25年度	511	376	73.6	181	170	57	16	29	58	15	12	40	25	0.0	0.1
26	701	536	76.5	252	241	86	14	41	64	24	31	67	43	0.0	0.1
27	828	613	74.0	277	286	128	24	82	73	16	22	69	50	0.0	0.1
28	1,018	753	74.0	349	351	148	22	92	72	61	34	70	53	0.0	0.1
29	1,118	787	70.4	382	353	137	23	82	85	53	32	78	52	0.0	0.1
区 部	970	678	69.9	327	313	125	21	76	71	48	28	69	38	0.0	0.2
市郡部	148	109	73.6	55	40	12	2	6	14	5	4	9	14	0.0	0.0
島 部	-	-	-	-	-	-	-	-	-	-	-	-	-	-	-

母子保健事業報告

(5) 3歳児健康診査心理相談 (P111:表22、P112:表23、P113:表24 参照)

3歳児健康診査心理相談は、心理面や日常生活習慣等の問題点について相談を受け、親と子の心の健康保持・増進を図ることを目的としている。

受診状況及び相談結果は表38のとおりである。平成29年度の心理相談実施者数(実数)は11,320人で、前年度の11,349人より29人減少した。実施率は3歳児健康診査受診者数の10.7%であり、前年度の10.9%を0.2ポイント下回った。心理相談実施者のうち要精密健康診査となった割合は12.8%で、前年度の12.1%を0.7ポイント上回った。相談項目の割合は、行動・性格の問題が最も多く、次いでことばの問題、養育者の問題、社会性の問題、家庭・環境の問題の順であった。

また、心理相談の結果、継続して相談が必要な者に対して、3歳児経過観察健康診査心理相談を紹介しているが、その受診状況及び相談結果は表39のとおりである。

表38 3歳児健康診査心理相談実施状況

(単位 人)

年度	3歳児健康診査 受診者数 A	心理相談実施者数 (実数) B	心理相談実施率 (%) B/A	要精密健診 対象者数 C	要精密率 (%) C/B
平成25年度	98,698	10,690	10.8	900	8.4
26	99,658	10,766	10.8	1,130	10.5
27	100,533	11,062	11.0	1,269	11.5
28	103,712	11,349	10.9	1,372	12.1
29	105,474	11,320	10.7	1,450	12.8
区部	72,446	7,686	10.6	1,450	12.8
市郡部	32,822	3,605	11.0	1,100	14.3
島部	206	29	14.1	350	9.7

年度	相談項目 総数 (延べ数)	相談項目内訳 (延べ数)										
		① 問題なし	② 精神 発達の 問題	③ ことば の問題	④ くせの 問題	⑤ 行動・ 性格の 問題	⑥ 社会性 の問題	⑦ 生活 習慣の 問題	⑧ 養育者 の問題	⑨ 家庭・ 環境の 問題	⑩ 疾患・ 障害の 疑い	⑪ その他
平成25年度	21,033	273	1,368	4,442	692	5,678	2,637	877	2,808	1,545	419	294
26	21,618	602	1,390	4,577	774	5,627	2,718	886	2,818	1,523	368	335
27	21,373	256	1,365	4,803	716	5,791	2,665	850	2,773	1,493	349	312
28	21,881	331	1,494	4,821	750	6,037	2,673	801	2,854	1,437	399	284
29	22,092	278	1,461	4,974	685	6,248	2,631	809	2,876	1,509	330	291
区部	15,541	204	1,080	3,401	547	4,367	1,655	659	2,072	1,155	212	189
市郡部	6,513	66	374	1,562	135	1,874	974	150	804	354	118	102
島部	38	8	7	11	3	7	2	-	-	-	-	-

母子保健事業報告

表 3 9 3 歳児経過観察健康診査心理相談実施状況

(単位 人)

年 度	受診予約者数 A	受診者数 (実数) B=C+D	初診・再診内訳		受診率 (%) B/A	初診者の 有所見者 実数 E	初診者の 有所見率 (%) E/C
			初診者数 C	再診者数 D			
平成 25 年度	10,763	8,846	3,439	5,407	82.2	3,134	91.1
26	11,785	9,759	3,884	5,875	82.8	3,501	90.1
27	11,580	9,437	3,934	5,503	81.5	3,472	88.3
28	11,791	9,688	4,207	5,481	82.2	3,782	89.9
29	11,910	9,853	4,133	5,720	82.7	3,681	89.1
区 部	6,442	5,150	2,196	2,954	79.9	1,897	86.4
市郡部	5,424	4,660	1,921	2,739	85.9	1,780	92.7
島 部	44	43	16	27	97.7	4	25.0

年 度	相談 項目 総数 (延べ数)	相 談 項 目 内 訳										
		① 問題 なし	② 精神 発達の 問題	③ ことば の問題	④ くせの 問題	⑤ 行動・ 性格の 問題	⑥ 社会性 の問題	⑦ 生活 習慣の 問題	⑧ 養育者 の問題	⑨ 家庭・ 環境の 問題	⑩ 疾患・ 障害の 疑い	⑪ その他
平成 25 年度	20,308	99	2,145	4,346	339	4,573	2,898	656	2,907	1,335	691	319
26	21,635	126	2,259	4,826	352	4,924	3,238	635	2,973	1,359	691	252
27	20,741	99	2,076	4,873	304	4,711	3,337	548	2,669	1,251	608	265
28	21,705	115	2,185	4,958	300	5,145	3,444	502	2,701	1,371	612	372
29	21,213	123	2,032	4,726	343	5,346	3,299	506	2,850	1,161	501	326
区 部	12,209	79	1,116	2,807	245	3,083	1,737	353	1,625	703	303	158
市郡部	8,941	44	893	1,899	97	2,253	1,559	151	1,223	457	198	167
島 部	63	-	23	20	1	10	3	2	2	1	-	1

母子保健事業報告

## 9 乳幼児経過観察健康診査 (P114:表25 参照)

乳幼児健康診査や訪問、相談等から、要経過観察と判断された児について、定期的に健診を行い、異常の早期発見に努めることを目的としている。

直ちに医療機関へ受診するのではなく、身近な区市町村で経過観察を行うことにより、保護者への負担を軽減し、適切な支援を行うことができる。

乳幼児経過観察健康診査受診状況は表40のとおりである。平成29年度の初診者数は9,330人で、前年度の9,827人より497人減少した。

表40 乳幼児経過観察健康診査受診状況

(単位 人)

年 度	受 診 予約者数 A	受診者数 (実数) B=C+D	初診・再診内訳		受診率 (%) B/A	初診者の 有所見者 実数 E	初診者の 有所見率 (%) E/C
			初診者数 C	再診者数 D			
平成25年度	16,998	13,742	10,250	3,492	80.8	3,471	33.9
26	16,625	13,577	10,155	3,422	81.7	3,462	34.1
27	15,352	13,089	9,909	3,180	85.3	3,056	30.8
28	14,945	12,770	9,827	2,943	85.4	2,985	30.4
29	14,253	12,121	9,330	2,791	85.0	2,839	30.4
区 部	10,922	9,144	6,948	2,196	83.7	2,131	30.7
市郡部	3,282	2,929	2,356	573	89.2	703	29.8
島 部	49	48	26	22	98.0	5	19.2

母子保健事業報告

10 乳幼児発達健康診査 (P115:表26 参照)

乳幼児健康診査の結果、小児神経学の立場から発達に重点を置いた健診を行い、障害の早期発見・早期療育を図ることを目的としている。

精密健康診査を要するほどではない発達上の問題について、直ちに専門医療機関を受診させるのではなく、身近な区市町村で発達健康診査を行うことにより、保護者の心理的・物理的負担を軽減し、適切な支援を行うことができる。乳幼児発達健康診査は表41のとおりである。平成29年度の初診者数は2,524人で、前年度の2,450人より74人増加した。

表41 乳幼児発達健康診査受診状況

(単位 人)

年 度	受 診 予約者数	受診者数 (実数)	初診・再診内訳		受診率 (%)	初診者の 有所見者 実 数	初診者の 有所見率 (%)
			初診者数	再診者数			
	A	B=C+D	C	D	B/A	E	E/C
平成25年度	5,461	4,783	2,597	2,186	87.6	1,594	61.4
26	5,304	4,465	2,456	2,009	84.2	1,468	59.8
27	5,097	4,340	2,449	1,891	85.1	1,522	62.1
28	5,027	4,399	2,450	1,949	87.5	1,489	60.8
29	5,031	4,353	2,524	1,829	86.5	1,550	61.4
区 部	2,438	2,024	1,258	766	83.0	632	50.2
市郡部	2,593	2,329	1,266	1,063	89.8	918	72.5
島 部	-	-	-	-	-	-	-

年 度	初診者数	初診者の 有所見者 実 数	所 見 内 容 (実 数)				
			精神運動発達遅滞 (全体的な遅れ)		精神発達遅 滞など精神 面の問題	筋緊張の異常、 麻痺など運動 面の問題	その他
			乳児 (1歳未満)	幼児 (1歳以上)			
平成25年度	2,597	1,594	168	353	709	131	233
26	2,456	1,468	179	311	609	113	256
27	2,449	1,522	168	358	637	167	192
28	2,450	1,489	184	311	663	156	175
29	2,524	1,550	155	379	684	155	177
区 部	1,258	632	107	131	283	61	50
市郡部	1,266	918	48	248	401	94	127
島 部	-	-	-	-	-	-	-

母子保健事業報告

## 1 1 乳幼児歯科相談等

乳幼児歯科相談等は、各区市町村によって対象者や実施方法に若干の違いはあるが、1歳6か月児歯科健康診査や3歳児歯科健康診査でスクリーニングされた、う蝕のハイリスク児等に対して、継続的な診査、保健指導、予防処置等のフォローを行うことにより、乳幼児の口腔の健全な発育・発達に寄与することを目的として実施している。

また、近年では、子供の歯科保健に関する父母等の不安、悩みに応え、健全な子育てを支援するための相談窓口としての意義を併せ持つようになってきている。

実施状況は、表42のとおりである。

表42 乳幼児歯科相談等実施状況

(単位 人)

年度	歯科健康診査(1.6歳・3歳児健診を除く)					健康教育		予防処置					
	個別			集団		回数	延べ人員	直接実施 延べ人員	医療機関 実施 延べ人員	処置内容			
	直接実施		医療機関 実施 延べ人員	直接実施						フッ素 塗布	フッ化 銀塗布	歯石 除去	その他
	回数	延べ人員		回数	延べ人員								
平成25年度	873	19,886	18,647	3,042	94,136	3,783	101,458	34,229	21,837	53,434	354	431	1,795
26	206	4,968	17,922	3,746	107,538	3,819	104,392	33,422	19,864	53,142	280	418	1,686
27	201	3,283	18,940	3,628	105,013	3,212	113,980	32,072	20,320	53,048	265	626	1,819
28	144	1,474	19,233	3,668	125,954	3,746	123,472	33,050	20,269	53,188	270	722	2,106
29	194	2,591	19,601	3,524	106,225	3,669	122,264	32,108	19,524	52,386	168	629	2,027

「東京の歯科保健」より抜粋

※ 回数は区市町村の合計実施回数である。

12 精密健康診査 (P116:表27、P117:表28、P118:表29 参照)

妊婦健康診査、乳児健康診査、1歳6か月児健康診査及び3歳児健康診査等の結果、精密検査が必要な者のうち、医療機関への受診を勧奨し、精密健康診査受診票を発行した件数及び結果については、表43~45のとおりである。

平成29年度の精密健康診査受診票発行数は、妊婦は1件で、前年度の12件より11件減少した。乳児は3,801件で、前年度の3,405件より396件増加した。1歳6か月児は839件で、前年度の883件より44件減少した。3歳児は7,538件で、前年度の6,709件より829件増加した。

表43 精密健康診査受診票発行状況

(単位 件)

年 度	妊婦精密健康診査	乳児精密健康診査	1歳6か月児精密健康診査	3歳児精密健康診査
平成25年度	-	2,608	730	4,726
26	-	2,708	822	5,396
27	9	2,712	730	5,594
28	12	3,405	883	6,709
29	1	3,801	839	7,538
区 部	1	3,036	301	5,401
市郡部	-	765	536	2,135
島 部	-	-	2	2

母子保健事業報告

表44 乳児精密健康診査実施状況

(単位 件)

年 度	受診票発行数 A	年度内結果把握数 B	結果把握率 (%) B/A	依 頼 内 容 内 訳 (延 べ 数)							
				内科的内容	皮膚科的内容	眼科的内容	耳鼻科的内容	外科的内容	泌尿器科的内容	整形外科的内容	その他
平成25年度	2,608	2,315	88.8	490	241	108	83	121	212	1,118	58
26	2,708	2,336	86.3	540	230	121	91	114	238	1,119	43
27	2,712	2,472	91.2	547	232	123	101	140	277	1,128	51
28	3,405	2,930	86.0	531	232	110	91	136	252	1,539	94
29	3,801	3,450	90.8	506	235	137	124	156	234	2,100	92
区 部	3,036	2,722	89.7	385	165	100	93	135	191	1,722	50
市郡部	765	728	95.2	121	70	37	31	21	43	378	42
島 部	-	-	-	-	-	-	-	-	-	-	-

母子保健事業報告



表 4 5 3 歳児精密健康診査実施状況

(単位 件)

年 度	受診票 発行数 A	年度内 結 果 把握数 B	結 果 把握率 (%) B/A	依 頼 内 容 内 訳 (延 べ 数)								
				内科的 内 容	皮膚科 的 内 容	眼科的 内 容	耳鼻科 的 内 容	外科的 内 容	泌尿器科 的 内 容	整形外科 的 内 容	精神・ 言 語	その他
平成 25 年度	4,726	3,873	82.0	803	54	2,038	428	61	387	151	85	23
26	5,396	4,366	80.9	920	65	2,157	556	47	532	162	106	21
27	5,594	4,504	80.5	960	64	2,296	631	78	390	171	117	29
28	6,709	5,611	83.6	1,291	57	2,583	774	97	555	199	122	53
29	7,538	5,856	77.7	1,520	59	2,887	865	62	518	177	101	23
区 部	5,401	3,993	73.9	1,244	43	1,587	746	47	400	118	53	13
市郡部	2,135	1,861	87.2	276	16	1,299	119	15	117	59	48	10
島 部	2	2	100.0	-	-	1	-	-	1	-	-	-

母子保健事業報告

## 第2 東京都実施事業

### 1 先天性代謝異常等検査

先天性代謝異常等検査は、新生児に対してマス・スクリーニング検査を行い、疾病の早期発見・早期治療を行うことにより健康の保持増進を図ることを目的としている。昭和52年度に先天性代謝異常検査事業を開始、昭和54年度に先天性甲状腺機能低下症（クレチン症）が加わり、昭和64年1月からは、先天性副腎過形成症の検査も実施されるようになった。平成24年度からは、検査方法にタンデムマス法を導入し、検査対象疾患がこれまでの6疾患から19疾患に増加した。検査の結果、異常の認められる者に対して、専門医療機関で精密検査及び治療を受けるよう指導している。なお、先天性代謝異常等検査のうち、ヒスチジン血症は、平成5年1月をもって検査対象から除外された。

東京都における検査状況は表46のとおりで、平成29年度検査実施率は90.3%で、前年度の90.8%を0.5ポイント下回った。

なお、検査数は東京都内医療機関での実施数であり、他県からの里帰り分娩等を含んでいる。

参考：先天性代謝異常等検査対象疾患

疾患名		平成23年度まで	平成24年度以降
アミノ酸代謝異常	① フェニルケトン尿症	○	○
	② メーブルシロップ尿症	○	○
	③ ホモシスチン尿症	○	○
	④ シトルリン血症1型		○
	⑤ アルギニノコハク酸尿症		○
有機酸代謝異常	⑥ メチルマロン酸血症		○
	⑦ プロピオン酸血症		○
	⑧ イソ吉草酸血症		○
	⑨ メチルクロトニルグリシン尿症		○
	⑩ ヒドロキシメチルグルタル酸血症 (HMG 血症)		○
	⑪ 複合カルボキシラーゼ欠損症		○
	⑫ グルタル酸血症1型		○
脂肪酸代謝異常	⑬ 中鎖アシルCoA脱水素酵素欠損症 (MCAD 欠損症)		○
	⑭ 極長鎖アシルCoA脱水素酵素欠損症 (VLCAD 欠損症)		○
	⑮ 三頭酵素/長鎖3-ヒドロキシアシルCoA脱水素酵素欠損症 (TFP/LCHAD 欠損症)		○
	⑯ カルニチンパルミトイルトランスフェラーゼ-1欠損症 (CPT-1 欠損症)		○
糖質代謝異常	⑰ ガラクトース血症	○	○
内分泌疾患	⑱ 先天性甲状腺機能低下症 (クレチン症)	○	○
	⑲ 先天性副腎過形成症	○	○
合計		6疾患	19疾患

表 4 6 先天性代謝異常等検査実施状況

年度	出生数 (注) A	検査数(実数) B	検査実施率(%) B/A	先天性代謝異常					先天性副腎過形成症				先天性甲状腺機能低下症 (クレチン症)														
				再採血数	要精密数 C	要精密率(%) C/B	患者数					再採血数	要精密数 E	要精密率(%) E/B	再採血数	要精密数 G	要精密率(%) G/B										
				アミノ酸代謝異常			有機酸代謝異常					脂質代謝異常				糖質代謝異常											
				再採血数	要精密数 C	要精密率(%) C/B	フェニルケトン尿症	メーブルシロップ尿症	ホモシスチン尿症	シトルリン血症I型	アルギニノコハク酸尿症	メチルマロン酸血症	プロピオン酸血症	イソ吉草酸血症	メチルクロトニルグリシン尿症	ヒドロキシシメチルグルタル酸血症(HMG血症)	複合カルボキシシラーゼ欠損症	グルタル酸血症I型	中鎖アシル(MCFA)脱炭素酵素欠損症(MLCADA欠損症)	極長鎖アシル(LCFA)脱炭素酵素欠損症(VLCFA欠損症)	三頭酵素/長鎖3-ヒドロキシアシ(ルCPOA)酸欠損症/アシ(TFP/LCHAD)欠損症	カルニチンペルミトイルトランスフェラーゼI欠損症(CPT-I欠損症)	ガラクトース血症	患者数	内分 泌疾 患		
平成 25 年度	109,986	100,375	91.3	208	32	0.03	2	1	-	-	3	-	1	-	-	-	1	-	-	-	2	7	7	643	103	0.10	29
26	110,629	102,729	92.9	163	41	0.04	2	-	2	1	1	-	-	1	-	1	-	2	-	-	-	25	9	580	95	0.09	48
27	113,194	102,889	90.9	249	31	0.03	1	-	-	1	3	-	-	-	-	-	-	2	-	-	1	3	549	106	0.10	40	
28	111,962	101,652	90.8	240	27	0.03	3	2	-	1	2	-	-	-	-	-	1	1	-	-	2	2	651	105	0.10	60	
29	108,989	98,456	90.3	135	20	0.02	-	-	1	-	-	-	-	-	-	-	-	2	-	-	-	4	4	623	104	0.11	47

家庭支援課資料

注 出生数は各年の出生数で、検査数は都内の医療機関での実施数で、他県からの里帰り分娩等を含む。

## 2 療育相談

療育相談は、早期に適切な療養上の相談及び指導を行い、その障害・疾病の治ゆ・軽減を図ることを目的としており、障害・疾病の状態及び療育の状況を随時把握し、児童及び家族への支援を行っている。また、平成9年4月の児童福祉法の改正に伴い、身体の機能に障害のある児童に加え、疾病により長期にわたり療養を必要とする児童も対象となった。

平成29年度の療育相談の実施状況等については表47、48、長期療養児の相談等の状況は表49のとおりである。

### (1) 療育相談（個別相談）（P119 表30 参照）

平成29年度の実施回数は330回で、前年度の335回より5回減少した。相談者実数は1,085人で、前年度の1,076人より9人増加した。

区部は3区で実施し、実施回数は327回、相談者実数は1,080人であった。中核市・政令市保健所では実施されていない。都保健所は1所で実施し、実施回数は3回、相談者実数は5人であった。

表47 療育相談（個別相談）実施状況

(単位 人)

年 度	相談回数 (回)	相談 予約者数  A	相談者 実 数  B=C+D	初回相談・再相談内訳	
				初回相談者数  C	再相談者数  D
平成25年度	318	987	838	451	387
26	302	950	725	375	350
27	346	1,221	971	485	486
28	335	1,220	1,076	410	666
29	330	1,228	1,085	463	622
特別区	327	1,223	1,080	458	622
中核市・政令市保健所	-	-	-	-	-
都保健所	3	5	5	5	-

母子保健事業報告

(2) 療育相談（集団指導）（P120：表31、P121：表32、P122：表33参照）

平成29年度は、グループ活動は特別区2か所、中核市・政令市保健所1か所で実施された。講演会は特別区1か所、中核市・政令市保健所1か所、都保健所3か所で実施された。

表48 療育相談（集団指導）実施状況

(単位 人)

年 度	グループ活動							講演会						
	開催 日数 (日)	参加者実数			参加者延べ数			開催 日数 (日)	参加者実数			参加者延べ数		
		対象 児	保護者 等	合計	対象 児	保護者 等	合計		対象 児	保護 者等	合計	対象 児	保護者 等	合計
平成25年度	84	146	177	323	653	674	1,327	27	28	394	422	28	420	448
26	82	144	195	339	536	671	1,207	25	24	369	393	24	400	424
27	88	130	139	269	596	560	1,156	21	1	365	366	1	409	410
28	77	131	157	288	536	637	1,173	20	-	317	317	-	363	363
29	60	119	205	324	319	428	747	20	9	197	206	9	250	259
特別区	53	91	114	205	291	337	628	15	-	69	69	-	122	122
中核市・政令市保健所	7	28	91	119	28	91	119	1	2	25	27	2	25	27
都保健所	-	-	-	-	-	-	-	4	7	103	70	7	103	110

年 度	その他						
	開催 日数 (日)	参加者実数			参加者延べ数		
		対象 児	保護者 等	合計	対象 児	保護者 等	合計
平成25年度	-	-	-	-	-	-	-
26	-	-	-	-	-	-	-
27	-	-	-	-	-	-	-
28	34	1	1	2	34	34	68
29	2	-	14	14	-	14	14
特別区	-	-	-	-	-	-	-
中核市・政令市保健所	-	-	-	-	-	-	-
都保健所	2	-	14	14	-	14	14

母子保健事業報告

(3) 長期療養児の相談等の状況 (P 1 2 3 : 表 3 4 参照)

平成 2 9 年度の長期療養児に対する相談、機能訓練、訪問指導の実人員は 1, 4 9 4 人で、前年度の 1, 3 8 4 人より 1 1 0 人増加した。

表 4 9 長期療養児の相談等の状況

(単位 人)

年 度	相談・機能訓練・ 訪問指導実人員	(再掲)	(再 掲)		
		医療受給者証 所持者 1)	相談実数	機能訓練実数	訪問実数
平成 25 年度	1, 413	477	1, 100	2	394
26	1, 297	499	959	-	443
27	1, 328	576	1, 028	-	437
28	1, 384	620	1, 015	-	495
29	1, 494	701	1, 051	-	570
特別区	1, 246	567	944	-	415
中核市・政令市保健所	134	99	52	-	62
都保健所	114	35	55	-	73

母子保健事業報告

1) 小児慢性特定疾病医療費の医療受給者証を交付されている者  
 ※小児慢性特定疾病医療費助成 疾患群別認定数は P 1 2 4 参照

### 3 生涯を通じた女性の健康支援事業

女性は、妊娠、出産等特有の機能・身体的特徴を有することから、その健康状態やライフステージに応じた的確な健康管理を行うことが重要である。

このため、平成8年度から、それまで実施していた「家族計画普及事業」を発展させ、思春期から更年期までの女性の身体的・精神的な悩み相談、不妊相談・指導等を行う「生涯を通じた女性の健康支援事業」を実施している。平成26年7月より、妊娠・出産に関する様々な悩みについて相談に応じる「妊娠相談ほっとライン」を開設した。

平成29年度の概要は表50-1、実績は表50-2のとおりである。

表50-1 生涯を通じた女性の健康支援事業の概要（平成29年度）

事業名		事業の概要等	
		対象者等	事業内容
健康相談	女性健康支援センター事業	思春期から更年期までの女性等	<ul style="list-style-type: none"> <li>女性の身体的・精神的悩み相談（女性のための健康ホットライン）</li> <li>実施日時：月～金曜日 10時～16時（元日を除く。）</li> <li>電話番号：03-5339-1155</li> <li>相談員研修</li> </ul>
		妊娠・出産について悩みを抱える者等	<ul style="list-style-type: none"> <li>妊娠・出産に関する悩み相談（妊娠相談ほっとライン）</li> <li>実施日時：月～土曜日 10時～22時（元日を除く。）</li> <li>電話番号：03-5339-1133</li> <li>相談員研修</li> </ul>
	不妊専門相談センター事業	<ul style="list-style-type: none"> <li>不妊で悩む夫婦等</li> <li>習慣流産等（いわゆる不妊症）で悩む者</li> </ul>	<ul style="list-style-type: none"> <li>夫婦の状態に応じた不妊相談</li> <li>不妊症に対する相談（不妊・不妊ホットライン）</li> <li>実施日時：毎週火曜日 10時～16時（休日・年末年始を除く。）</li> <li>電話番号：03-3235-7455</li> <li>相談員研修</li> <li>不妊症治療に関する普及啓発等</li> </ul>
普及啓発	妊娠適齢期等に関する普及啓発	・20代を中心とした若い世代の男女	・メディアへの記事掲載

家庭支援課資料

表50-2 生涯を通じた女性の健康支援事業の実績

年 度	女性健康支援センター事業		不妊専門相談センター事業	
	相談延べ件数		相談延べ件数	
	女性のための健康 ホットライン	妊娠相談 ほっとライン	不妊相談	不育相談
平成 25 年度	623	-	376	56
26	617	722	373	55
27	591	1,533	416	60
28	719	2,848	462	39
29	703	2,739	371	40

家庭支援課資料

#### 4 妊婦健康診査受診促進事業

妊娠の届出をしていない妊婦については、区市町村でも把握するのが困難であり、適切な情報提供や相談支援につながらないことが課題となっている。このため、早期の医療機関受診と妊娠の届出及び妊婦健康診査の定期的な受診を促すことを目的に平成26年度から広く普及啓発を行っている。

平成29年度はポスターを作成し、JR、都営地下鉄、東京メトロの電車内に掲出を行った。



## 5 SIDS（乳幼児突然死症候群）対策

SIDS（乳幼児突然死症候群）は、それまで健康と思われていた乳幼児が、主に睡眠中に突然死亡する病気であり、子供を亡くした両親に与える精神的ショックは大変大きい。

平成10年5月、学識経験者や関係機関代表者等で構成する「東京都SIDS（乳幼児突然死症候群）検討委員会」を設置し、平成11年7月に具体的な取組についてまとめた最終報告を行い、全国に先駆けてSIDS対策事業を開始した。

平成29年の東京都における乳児のSIDSによる死亡数は4人で、前年の7人より3人減少した。（厚生労働省人口動態統計、東京都福祉保健局調べ）

### SIDS電話相談

平成10年10月から「SIDS電話相談」を開始した。

SIDSをはじめ、その他の病気・事故・流産・死産などで赤ちゃんを亡くされた家族の精神的支援のために、NPO法人「SIDS家族の会」と連携を図り、同じような体験を持つ「ビフレンダー」が心理的なサポートを行うとともに、保健師又は助産師による専門的立場からの助言等を行っている。

- ・相談時間 毎週金曜日 午前10時から午後4時まで（休日・年末年始を除く。）
- ・電話番号 03-5320-4388

表51 SIDS電話相談の実績

年 度	相談日数（日）	相談件数（件）
平成25年度	49	44
26	51	80
27	51	93
28	50	69
29	48	64

家庭支援課資料

## 6 電話相談「子供の健康相談室」（小児救急相談）

保健所や保健センターが閉庁する時間帯に、子供の健康・救急に関する相談を受け付けることで、保護者が抱える悩みや不安を身近なところで解消し、小児初期救急の前段階で安心を確保することを目的に、保健師・助産師・看護師、必要に応じて小児科医師が電話にて相談対応している。

・相談日時：平日午後6時から午後11時まで

休日（土曜日、日曜日、祝日及び年末年始）午前9時から午後11時まで

・電話番号：#8000（プッシュ回線の固定電話、携帯電話）又は

03-5285-8898（ダイヤル回線・IP電話等全ての電話）

表52 「母と子の健康相談室」（小児救急相談）の実績（単位 件）

年度	相談延べ件数 (一日平均)	相談内容				
		性・妊娠・出産に 関すること	育児に 関すること	栄養・食事に 関すること	その他の母子に 関すること	その他（母子に 関係のないこと）
平成25年度	29,948(82)	876	27,611	657	579	225
26	31,836(87)	775	29,642	631	464	324
27	36,903(89)	745	34,704	709	465	280

「子供の健康相談室」（小児救急相談）の実績（単位 件）

年度	相談延べ 件数 (一日平均)	相談内容（内訳）						
		小児救急相談 延べ件数 (一日平均)	小児救急相談（内訳）				その他の 健康・育児	その他
			症状・ 身体状況	事故・怪我	服薬	予防接種		
平成28年度	68,630(188)	66,021(181)	45,522	18,385	1,063	1,051	1,533	1,076
29	89,683(246)	88,585(243)	59,404	25,117	1,492	1,490	1,082	1,098

家庭支援課資料

表53 小児救急相談実績（再掲）（単位 件）

年度	相談延べ件数 (一日平均)	相談内容		
		体の心配・病気	事故	予防接種
平成25年度	25,877(71)	17,911	7,043	923
26	27,997(77)	18,963	8,187	847
27	32,899(90)	21,931	10,023	945

家庭支援課資料

※ 平成16年4月から、土・日・休日・年末年始に対応できる電話相談事業として「母と子の健康相談室」を開始

※ 平成16年7月から、小児救急相談（全国統一番号#8000）機能を付加

※ 平成28年度より対応時間・回線数を拡大、事業名称を「母と子の健康相談室」から「子供の健康相談室」へ変更。それに伴い相談内容項目等を変更

## 7 母子保健研修

地域における母子保健水準の維持・向上を図るため、区市町村、東京都職員及び民間医療機関等の母子保健医療に従事する職員を対象として、研修を行っている。平成29年度における実施状況は表54のとおりである。

表54 母子保健研修実施状況(平成29年度)

回	タイトル	講師	対象	実績
1	乳幼児の発育発達と子育て支援 ～乳幼児健診の意義とポイント～	あきやま子どもクリニック 院長 秋山 千枝子 氏	東京都職員及び区市町村職員 (母子保健医療従事者) 乳幼児健診を受託している 医療機関関係者	202
2	産後ケアの推進を目指して	上智大学総合人間科学部看護学科 教授 島田 真理恵 氏 中野区中部すこやか福祉センター 保健師 高橋 かほる 氏	東京都職員及び区市町村職員 (母子保健医療従事者) 都内産科医療機関・助産所職員	161
3	新生児聴覚スクリーニング ～検査の実際と支援について～	国立研究開発法人国立成育医療研究センター 感覚器・形態外科部耳鼻咽喉科 医長 守本 倫子 氏 都立大塚ろう学校 城南分教室 主幹教諭 松本 憲子氏	東京都職員及び区市町村職員 (母子保健医療従事者) 都内産科医療機関・助産所職員	128
4	妊娠期からの切れ目ない支援 ～医療機関と地域との連携～	大阪府立病院機構大阪母子医療センター 母子保健調査室長 佐藤 拓代 氏	東京都職員及び区市町村職員 (母子保健医療従事者) 都内産科医療機関・助産所職員 子供家庭支援センター・児童相談所職員	192
5	社会的養護としての「家庭的養護」の 理解のために	福祉保健局少子社会対策部育成支援課 東京都児童相談センター相談援助課	東京都職員及び区市町村職員 (母子保健医療従事者) 子供家庭支援センター・児童相談所職員	49
6	周産期の心の問題について考える ～妊婦自殺の実態に着目して～	順天堂大学医学部産婦人科学講座 特任教授 竹田 省 氏	東京都職員及び区市町村職員 (母子保健医療従事者) 都内産科医療機関・助産所職員 子供家庭支援センター・児童相談所職員	269
7	妊婦も注意したい性感染症 ～最新のトピックスを中心に～	がん・感染症センター都立駒込病院 感染症科部長 今村 顕史 氏	東京都職員及び区市町村職員 (母子保健医療従事者) 都内産科医療機関・助産所職員	116
8	妊娠期からの切れ目ない支援体制の構築 ～実践事例から考える～	大分県福祉保健部 参事官兼健康づくり支援課長 藤内 修二 氏	東京都職員及び区市町村職員 (母子保健医療従事者)	60
9	思春期からの母子保健対策 ～「望まない妊娠」に焦点をあてて～	総合母子保健センター愛育病院 院長 安達 知子 氏	東京都職員及び区市町村職員 (母子保健医療従事者) 都内産科医療機関・助産所職員 都内高校・大学の職員	190
10	「育てにくさ」を感じる親に寄り添う ～早期発見・早期支援のために～	国立研究開発法人国立成育医療研究センター 副院長 こころの診療部 部長 小枝 達也 氏	東京都職員及び区市町村職員 (母子保健医療従事者)	171
合計				1,538

## 8 TOKYO子育て情報サービス

少子化、核家族化、女性の社会進出等に伴い、子供が健やかに生まれ育つための環境づくりは重要な課題となっている。このため、安心して楽しく子育てができるよう、妊娠、子育て及び事故防止に関する情報を365日24時間、インターネット及び電話により提供する「TOKYO子育て情報サービス」を実施している。

電話音声によるサービスは平成13年5月、インターネットは平成25年4月から開始した。ファクシミリサービスは平成14年6月から開始し、平成27年3月をもって終了した。

### (1) 提供方法

インターネット：「TOKYO子育て情報サービス」で検索すると、必要な情報を見ることができる。

電話：電話音声自動応答システムを利用し、音声ガイダンスに従って操作すると、必要な情報を聞くことができる。

### (2) 電話番号

03-3568-3711

### (3) 提供する情報の内容（インターネット・電話共通）

項目	情報の内容	情報項目数
子育てベビーガイド	妊娠や子育てなどの情報を「お母さん編」、「赤ちゃん編」等で構成	122項目
子どもの事故防止・ 応急手当ガイド	季節別、月齢別、場所別の起こりやすい事故、 応急手当のポイント等で構成	100項目

表 5 5 子育て情報サービスの利用実績

【子育てベビーガイド】(赤ちゃん編)

(単位 件)

年 度	利 用 内 容										
	便秘	くしゃみ と しゃっくり	ミルクを 吐く	いきんで 苦しそう	寝ない	ゲップが でない	のどが ゼロゼロ いう	鼻づまり	緑便	その他	計
平成 25 年度	279	205	208	199	160	198	225	212	131	7,404	9,221
26	225	262	216	245	208	249	290	230	143	9,363	11,317
27	245	278	247	235	217	236	260	231	120	9,141	11,073
28	204	255	213	228	196	205	223	181	171	7,617	9,493
29	181	183	163	205	174	152	181	189	91	6,728	8,247

【子どもの事故防止・応急手当ガイド】

(単位 件)

年 度	利 用 内 容						計
	頭を打った	高熱が出た	吐いた	下痢をした	発疹が出た	その他	
平成 25 年度	188	134	85	56	41	1,039	1,543
26	139	90	62	42	33	1,144	1,510
27	162	101	76	27	30	1,356	1,752
28	107	58	60	25	15	1,106	1,371
29	101	72	44	22	17	1,138	1,394

家庭支援課資料



## 第2部 母子保健事業実績（平成29年度統計）





# I 平成29年度母子保健事業報告集計表



表1 妊娠届出状況

区市町村	妊娠の届出をした者の数	妊娠週数内訳					分娩後	不詳	満11週以内 (第3月以内)の 届出割合(%)
		満11週以内	満12週～ 19週	満20週～ 27週	満28週～ 分娩まで				
東京都総数	121,879	113,374	5,753	838	487	526	901	93.0	
区	90,554	84,101	4,278	635	381	479	680	92.9	
市	31,157	29,114	1,468	201	106	47	221	93.4	
島	168	159	7	2	-	-	-	94.6	
千代田区	694	623	28	5	5	-	33	89.8	
中央区	2,357	2,234	95	13	10	-	5	94.8	
港区	3,537	3,200	199	35	35	64	4	90.5	
新宿区	3,111	2,856	192	33	14	-	16	91.8	
文京区	2,297	2,184	78	10	-	-	25	95.1	
台東区	1,990	1,855	109	16	10	-	-	93.2	
墨田区	2,881	2,713	136	17	12	-	3	94.2	
江東区	5,141	4,787	254	34	11	-	55	93.1	
品川区	4,414	4,244	141	18	8	-	3	96.1	
目黒区	3,187	2,812	138	23	15	-	199	88.2	
大田区	6,751	6,420	188	34	18	78	13	95.1	
世田谷区	8,506	8,084	312	43	24	-	43	95.0	
渋谷区	2,490	2,332	118	20	6	-	14	93.7	
中野区	3,218	3,055	142	13	5	1	2	94.9	
杉並区	5,160	4,807	246	44	31	21	11	93.2	
豊島区	2,594	2,431	127	19	13	-	4	93.7	
北区	3,314	3,079	142	25	10	48	10	92.9	
荒川区	2,041	1,793	131	49	54	1	13	87.8	
板橋区	5,079	4,564	342	34	30	73	36	89.9	
練馬区	6,169	5,892	226	35	12	4	-	95.5	
足立区	5,468	5,080	294	46	11	7	30	92.9	
葛飾区	3,777	3,464	200	23	20	4	66	91.7	
江戸川区	6,378	5,592	440	46	27	178	95	87.7	
八王子市	3,563	3,276	183	21	20	23	40	91.9	
立川市	1,556	1,453	84	12	7	-	-	93.4	
武蔵野市	1,271	1,218	44	5	3	-	1	95.8	
三鷹市	1,640	1,545	81	7	7	-	-	94.2	
青梅市	723	668	45	3	4	2	1	92.4	
府中市	2,096	1,920	69	10	7	-	90	91.6	
昭島市	822	774	42	3	-	1	2	94.2	
調布市	2,026	1,916	95	9	6	-	-	94.6	
町田市	2,787	2,637	90	21	12	-	27	94.6	
小金井市	1,097	1,033	44	9	2	-	9	94.2	
小平市	1,525	1,425	72	10	1	2	15	93.4	
日野市	1,489	1,389	81	17	2	-	-	93.3	
東村山市	1,009	930	63	12	2	2	-	92.2	
国分寺市	1,030	974	51	4	1	-	-	94.6	
国立市	605	544	32	6	4	-	19	89.9	
福生市	453	419	28	5	-	1	-	92.5	
狛江市	690	660	27	2	-	-	1	95.7	
東大和市	661	603	53	3	2	-	-	91.2	
清瀬市	458	426	27	5	-	-	-	93.0	
東久留米市	774	722	44	4	4	-	-	93.3	
武蔵村山市	522	476	41	4	1	-	-	91.2	
多摩市	937	892	34	5	5	1	-	95.2	
稲城市	778	730	28	4	3	1	12	93.8	
羽村市	383	361	15	5	2	-	-	94.3	
あきる野市	466	445	11	5	2	-	3	95.5	
西東京市	1,473	1,369	77	7	6	14	-	92.9	
瑞穂町	182	174	4	3	1	-	-	95.6	
日の出町	106	101	3	-	2	-	-	95.3	
檜原村	18	17	-	-	-	-	1	94.4	
奥多摩町	17	17	-	-	-	-	-	100.0	
大島町	39	37	2	-	-	-	-	94.9	
新島村	2	2	-	-	-	-	-	100.0	
神津島村	17	17	-	-	-	-	-	100.0	
神津島村	12	11	1	-	-	-	-	91.7	
三宅村	22	21	1	-	-	-	-	95.5	
御蔵島村	5	5	-	-	-	-	-	100.0	
八丈町	44	40	2	2	-	-	-	90.9	
青ヶ島村	1	1	-	-	-	-	-	100.0	
小笠原村	26	25	1	-	-	-	-	96.2	

表2 衛生教育実施状況

区市町村 都保健所	総学級数	総受講者 実数	思春期・未婚		婚前・新婚		両(母)親学級		育児					その他					
			学級数	受講者 実数	学級数	受講者 実数	学級数	受講者 実数	学級数	受講者 実数 (総数)	乳児		幼児		学級数	受講者 実数			
											大人	子ども	学級数	受講者 実数			大人	子ども	
東京都 総数	4,642	202,014	33	2,388	-	-	1,657	63,443	2,858	133,360	2,024	51,941	49,423	834	16,109	15,887	94	1,982	843
区	3,640	155,745	17	1,090	-	-	1,323	50,496	2,209	102,032	1,673	41,786	39,923	536	10,203	10,120	91	1,852	275
市	957	45,466	16	1,295	-	-	318	12,816	620	30,656	336	10,045	9,388	284	5,719	5,504	3	130	568
島	45	803	-	-	-	-	16	131	29	672	15	110	112	14	187	263	-	-	-
千代田区	6	895	-	-	-	-	2	387	4	508	2	196	196	2	72	44	-	-	-
中央区	169	11,773	-	-	-	-	39	1,597	130	10,176	60	1,903	1,903	70	3,185	3,185	-	-	-
港区	217	11,297	6	510	-	-	36	2,422	170	8,161	151	3,920	3,904	19	160	177	5	204	-
新宿区	138	6,434	-	-	-	-	44	1,561	94	4,873	46	1,285	1,144	48	1,243	1,201	-	-	-
文京区	50	2,339	-	-	-	-	50	2,339	-	-	-	-	-	-	-	-	-	-	-
台東区	29	1,160	-	-	-	-	24	978	5	182	1	28	18	4	58	78	-	-	-
墨田区	153	5,364	-	-	-	-	69	1,896	84	3,468	84	1,734	1,734	-	-	-	-	-	-
江東区	308	10,607	-	-	-	-	74	2,729	234	7,878	160	2,733	2,515	74	1,360	1,270	-	-	-
品川区	175	6,643	7	396	-	-	72	2,301	96	3,946	61	1,570	1,582	35	390	404	-	-	-
目黒区	99	2,915	-	-	-	-	69	1,586	30	1,329	30	681	648	-	-	-	-	-	-
大田区	474	9,945	-	-	-	-	79	3,108	395	6,837	237	2,281	2,242	159	1,152	1,162	-	-	-
世田谷区	70	19,884	1	48	-	-	11	5,316	48	13,936	33	6,331	6,264	15	633	708	10	309	275
渋谷区	100	3,364	-	-	-	-	38	1,142	64	2,222	64	1,161	1,061	-	-	-	-	-	-
中野区	45	1,498	-	-	-	-	45	1,498	-	-	-	-	-	-	-	-	-	-	-
杉並区	265	18,338	1	100	-	-	119	4,020	145	14,218	145	7,109	7,109	-	-	-	-	-	-
豊島区	260	10,308	-	-	-	-	39	1,461	150	7,680	93	2,520	2,411	57	1,418	1,331	71	1,167	-
北区	134	3,242	-	-	-	-	40	1,279	94	1,963	40	444	427	54	532	560	-	-	-
荒川区	40	933	-	-	-	-	28	703	12	230	12	115	115	-	-	-	-	-	-
板橋区	150	3,845	2	36	-	-	84	2,541	59	1,096	59	1,096	-	-	-	-	5	172	-
練馬区	185	7,501	-	-	-	-	102	4,450	83	3,051	83	1,519	1,532	-	-	-	-	-	-
足立区	164	4,757	-	-	-	-	104	2,091	60	2,666	60	1,356	1,310	-	-	-	-	-	-
葛飾区	220	7,411	-	-	-	-	64	2,000	156	5,411	156	2,703	2,708	-	-	-	-	-	-
江戸川区	189	5,292	-	-	-	-	93	3,091	96	2,201	96	1,101	1,100	-	-	-	-	-	-
八王子市	133	3,019	6	380	-	-	53	1,170	74	1,469	42	451	423	32	322	273	-	-	-
立川市	11	1,072	-	-	-	-	9	368	2	704	1	202	182	1	166	154	-	-	-
武蔵野市	87	3,379	-	-	-	-	24	899	63	2,480	33	852	802	30	416	410	-	-	-
三鷹市	24	795	-	-	-	-	24	795	-	-	-	-	-	-	-	-	-	-	-
青梅市	16	253	-	-	-	-	8	143	8	110	4	34	34	4	21	21	-	-	-
府中市	44	1,503	3	499	-	-	20	662	21	342	11	60	60	10	112	110	-	-	-
昭島市	21	1,994	-	-	-	-	12	385	9	1,609	2	541	512	7	280	276	-	-	-
調布市	230	6,358	2	241	-	-	24	1,129	204	4,988	79	1,910	1,919	125	577	582	-	-	-
町田市	7	3,667	-	-	-	-	2	939	5	2,728	2	1,073	989	3	310	356	-	-	-
小金井市	10	419	-	-	-	-	10	419	-	-	-	-	-	-	-	-	-	-	-
小平市	12	2,939	-	-	-	-	3	653	8	2,231	5	944	868	3	213	206	1	23	32
日野市	5	1,086	-	-	-	-	5	1,086	-	-	-	-	-	-	-	-	-	-	-
東村山市	71	1,800	5	176	-	-	20	520	46	1,104	26	419	403	20	140	142	-	-	-
国分寺市	9	2,428	-	-	-	-	3	554	6	1,874	4	810	739	2	167	158	-	-	-
国立市	20	339	-	-	-	-	12	175	8	164	-	-	-	8	164	-	-	-	-
福生市	40	1,455	-	-	-	-	6	153	34	1,302	34	663	639	-	-	-	-	-	-
狛江市	4	1,406	-	-	-	-	3	508	1	898	1	470	428	-	-	-	-	-	-
東大和市	57	742	-	-	-	-	6	153	51	589	34	252	233	17	47	57	-	-	-
清瀬市	12	1,605	-	-	-	-	2	177	8	785	5	106	107	3	288	284	2	107	536
東久留米市	9	304	-	-	-	-	6	196	3	108	-	-	-	3	55	53	-	-	-
武蔵村山市	9	113	-	-	-	-	9	113	-	-	-	-	-	-	-	-	-	-	-
多摩市	10	342	-	-	-	-	10	342	-	-	-	-	-	-	-	-	-	-	-
稲城村	8	1,302	-	-	-	-	2	372	6	930	5	420	457	1	25	28	-	-	-
羽村市	41	631	-	-	-	-	14	147	27	484	27	243	241	-	-	-	-	-	-
あきる野市	12	393	-	-	-	-	8	189	4	204	3	188	-	1	16	-	-	-	-
西東京市	28	5,715	-	-	-	-	12	487	16	5,228	9	334	288	7	2,301	2,305	-	-	-
瑞穂町	20	298	-	-	-	-	8	50	12	248	6	45	36	6	81	86	-	-	-
日の出町	5	78	-	-	-	-	3	32	2	46	2	23	23	-	-	-	-	-	-
檜原村	1	10	-	-	-	-	-	-	1	10	1	5	5	-	-	-	-	-	-
奥多摩町	1	21	-	-	-	-	-	-	1	21	-	-	-	1	18	3	-	-	-
大島町	15	195	-	-	-	-	3	19	12	176	12	87	89	-	-	-	-	-	-
利島村	-	-	-	-	-	-	-	-	-	-	-	-	-	-	-	-	-	-	-
新島村	5	67	-	-	-	-	2	9	3	58	-	-	-	3	29	29	-	-	-
神津島村	3	13	-	-	-	-	3	13	-	-	-	-	-	-	-	-	-	-	-
三宅村	2	75	-	-	-	-	1	7	1	68	-	-	-	1	32	36	-	-	-
御蔵島村	-	-	-	-	-	-	-	-	-	-	-	-	-	-	-	-	-	-	-
八丈町	11	325	-	-	-	-	3	50	8	275	1	9	9	7	96	161	-	-	-
青ヶ島村	-	-	-	-	-	-	-	-	-	-	-	-	-	-	-	-	-	-	-
小笠原村	9	128	-	-	-	-	4	33	5	95	2	14	14	3	30	37	-	-	-

※ 総学級数=思春期・未婚+婚前・新婚+両(母)親+育児科学級総数+その他  
 ※ 総受講者実数=思春期・未婚+婚前・新婚+両(母)親+育児科受講者総数+その他

表3-1 妊婦健康診査実施状況 (1回目)

区市町村	1 回 目						
	対象者数 (妊婦届出数)	受診票 受理数	受診率 (%)	平均 受診週数	結果		
					異常なし C	有所見率 (%) (B-C)/B	要訪問 (区市町村への 連絡事項)
A	B	B/A					
東京都総数	121,879	111,281	91.3	10.7	104,609	6.0	73
区	90,554	82,794	91.4	10.6	77,594	6.3	46
市	31,157	28,357	91.0	10.8	26,891	5.2	26
島	168	130	77.4	11.6	124	4.6	1
千代田区	694	624	89.9	10.7	609	2.4	-
中央区	2,357	2,151	91.3	10.3	1,987	7.6	1
港区	3,537	3,178	89.9	9.9	3,111	2.1	1
新宿区	3,111	2,893	93.0	10.8	2,751	4.9	4
文京区	2,297	2,143	93.3	10.6	1,978	7.7	2
台東区	1,990	1,838	92.4	10.9	1,775	3.4	1
墨田区	2,881	2,643	91.7	10.8	2,491	5.8	4
江東区	5,141	4,771	92.8	11.4	4,602	3.5	2
品川区	4,414	4,071	92.2	9.5	3,915	3.8	2
目黒区	3,187	2,899	91.0	9.9	2,793	3.7	-
大田区	6,751	6,060	89.8	10.1	5,582	7.9	4
世田谷区	8,506	7,797	91.7	10.8	7,378	5.4	5
渋谷区	2,490	2,326	93.4	10.1	2,209	5.0	4
中野区	3,218	2,985	92.8	10.3	2,629	11.9	-
杉並区	5,160	4,792	92.9	10.8	4,007	16.4	4
豊島区	2,594	2,396	92.4	10.4	2,284	4.7	1
北区	3,314	3,002	90.6	10.7	2,890	3.7	1
荒川区	2,041	1,820	89.2	11.0	1,777	2.4	2
板橋区	5,079	4,648	91.5	11.1	4,539	2.3	1
練馬区	6,169	5,517	89.4	10.6	5,164	6.4	1
足立区	5,468	4,932	90.2	10.8	4,735	4.0	2
葛飾区	3,777	3,552	94.0	10.6	3,399	4.3	3
江戸川区	6,378	5,756	90.2	11.1	4,989	13.3	1
八王子市	3,563	3,241	91.0	10.8	3,159	2.5	2
立川市	1,556	1,448	93.1	10.7	1,383	4.5	2
武蔵野市	1,271	1,225	96.4	11.1	1,088	11.2	1
三鷹市	1,640	1,567	95.5	11.2	1,404	10.4	1
青梅市	723	673	93.1	11.1	644	4.3	1
府中市	2,096	1,985	94.7	10.5	1,932	2.7	3
昭島市	822	802	97.6	11.1	765	4.6	1
調布市	2,026	1,959	96.7	10.9	1,839	6.1	4
町田市	2,787	1,987	71.3	10.1	1,831	7.9	-
小金井市	1,097	1,056	96.3	11.2	1,003	5.0	-
小平市	1,525	1,473	96.6	11.0	1,408	4.4	1
日野市	1,489	1,401	94.1	10.4	1,372	2.1	-
東村山市	1,009	816	80.9	11.2	751	8.0	1
国分寺市	1,030	982	95.3	11.0	941	4.2	2
国立市	606	571	94.4	11.3	546	4.4	1
福生市	453	433	95.6	10.6	411	5.1	-
狛江市	690	636	92.2	11.5	612	3.8	3
東大和市	661	636	96.2	11.3	598	6.0	2
清瀬市	458	331	72.3	11.0	319	3.6	-
東久留米市	774	725	93.7	11.3	710	2.1	-
武蔵村山市	522	496	95.0	11.3	487	1.8	-
多摩市	937	843	90.0	10.3	824	2.3	1
稲城市	778	638	82.0	10.0	604	5.3	-
羽村市	383	357	93.2	10.5	339	5.0	-
あきる野市	466	444	95.3	10.2	436	1.8	-
西東京市	1,473	1,326	90.0	11.5	1,193	10.0	-
瑞穂町	182	169	92.9	10.7	159	5.9	-
日出町	106	105	99.1	10.4	104	1.0	-
檜原村	18	16	88.9	10.1	14	12.5	-
奥多摩町	17	16	94.1	9.9	15	6.3	-
大島町	39	21	53.8	11.5	20	4.8	-
利島村	2	1	50.0	12.0	1	0.0	-
新島村	17	11	64.7	10.9	11	0.0	-
神津島村	12	8	66.7	11.3	8	0.0	-
三宅村	22	18	81.8	11.1	18	0.0	-
御蔵島村	5	-	-	-	-	-	-
八丈町	44	44	100.0	12.5	40	9.1	-
青ヶ島村	1	1	100.0	12.0	1	0.0	-
小笠原村	26	26	100.0	10.6	25	3.8	1

注) 受診票受理数は、平成29年度中に東京都国民健康保険団体連合会で受理した受診票数である。

表3-2 妊婦健康診査実施状況 (2回目)

区市町村	2 回 目						
	対象者数 (妊娠届出数)	受診票 受理数	受診率 (%)	平均 受診週数	結果		
					異常なし C	有所見率 (%) (B-C)/B	要訪問 (区市町村への 連絡事項)
A	B	B/A					
東京都総数	121,879	111,602	91.6	13.5	107,052	4.1	92
区	90,554	83,020	91.7	13.4	79,199	4.6	65
市	31,157	28,444	91.3	13.7	27,723	2.5	27
島	168	138	82.1	15.2	131	5.1	-
千代田区	694	624	89.9	14.0	608	2.6	-
中央区	2,357	2,166	91.9	13.4	2,045	5.6	-
港区	3,537	3,179	89.9	12.6	3,125	1.7	2
新宿区	3,111	2,917	93.8	13.9	2,784	4.6	6
文京区	2,297	2,083	90.7	13.6	1,927	7.5	7
台東区	1,990	1,844	92.7	13.9	1,809	1.9	3
墨田区	2,881	2,747	95.3	13.5	2,662	3.1	1
江東区	5,141	4,874	94.8	13.1	4,735	2.9	3
江川区	4,414	4,052	91.8	12.3	3,950	2.5	-
目黒区	3,187	2,890	90.7	12.6	2,814	2.6	-
大田区	6,751	6,119	90.6	12.5	5,951	2.7	2
世田谷区	8,506	7,898	92.9	13.1	7,619	3.5	8
渋谷区	2,490	2,330	93.6	13.0	2,252	3.3	-
中野区	3,218	2,973	92.4	13.3	2,675	10.0	2
杉並区	5,160	4,791	92.8	14.1	4,186	12.6	2
豊島区	2,594	2,366	91.2	13.4	2,247	5.0	6
北区	3,314	2,974	89.7	12.9	2,871	3.5	3
荒川区	2,041	1,840	90.2	14.1	1,783	3.1	3
板橋区	5,079	4,618	90.9	14.2	4,524	2.0	5
練馬区	6,169	5,541	89.8	13.8	5,292	4.5	4
足立区	5,468	4,971	90.9	13.9	4,830	2.8	1
葛飾区	3,777	3,538	93.7	14.2	3,308	6.5	4
江戸川区	6,378	5,685	89.1	14.2	5,201	8.5	3
八王子市	3,563	3,326	93.3	13.2	3,248	2.3	4
立川市	1,556	1,451	93.3	13.9	1,429	1.5	3
武蔵野市	1,271	1,220	96.0	14.5	1,155	5.3	-
三鷹市	1,640	1,523	92.9	14.6	1,443	5.3	1
青梅市	723	689	95.3	13.2	673	2.3	2
府中市	2,096	2,015	96.1	13.4	1,973	2.1	1
昭島市	822	798	97.1	14.1	790	1.0	-
調布市	2,026	1,968	97.1	14.3	1,855	5.7	3
町田市	2,787	1,959	70.3	12.4	1,929	1.6	5
小金井市	1,097	1,051	95.8	14.5	1,026	2.4	1
小平市	1,525	1,487	97.5	14.1	1,462	1.7	1
日野市	1,489	1,409	94.6	13.4	1,384	1.8	1
東村山市	1,009	812	80.5	14.6	799	1.6	-
国分寺市	1,030	965	93.7	14.4	954	1.1	1
立川市	605	568	93.9	14.6	559	1.6	-
福生市	453	434	95.8	13.9	419	3.5	-
狛江市	690	628	91.0	13.7	596	5.1	2
東大和市	661	639	96.7	14.3	632	1.1	-
清瀬市	458	325	71.0	14.9	316	2.8	-
東久留米市	774	732	94.6	14.9	725	1.0	1
武蔵村山市	522	494	94.6	14.6	491	0.6	-
多摩市	937	868	92.6	11.6	851	2.0	-
稲城市	778	647	83.2	11.5	633	2.2	1
羽村市	383	350	91.4	13.5	338	3.4	-
あきる野市	466	439	94.2	12.8	435	0.9	-
西東京市	1,473	1,342	91.1	14.0	1,310	2.4	-
瑞穂町	182	176	96.7	13.9	172	2.3	-
日の出町	106	101	95.3	13.2	100	1.0	-
檜原村	18	16	88.9	12.8	15	6.3	-
奥多摩町	17	12	70.6	12.7	11	8.3	-
大島町	39	24	61.5	15.5	23	4.2	-
利島村	2	1	50.0	17.0	1	0.0	-
新津島村	17	11	64.7	14.4	10	9.1	-
神津島村	12	9	75.0	13.7	9	0.0	-
三宅村	22	17	77.3	15.3	16	5.9	-
御蔵島村	5	3	60.0	12.0	3	0.0	-
八丈町	44	45	102.3	16.4	43	4.4	-
青ヶ島村	1	1	100.0	16.0	1	0.0	-
小笠原村	26	27	103.8	14.0	25	7.4	-

※ 受診票受理数は、平成29年度中に東京都国民健康保険団体連合会で受理した受診票数である。

表3-3 妊婦健康診査実施状況 (3回目)

区市町村	3 回 目						
	対象者数 (妊婦届出数)	受診票 受理数	受診率 (%)	平均 受診週数	結果		要訪問 (区市町村への 連絡事項)
					異常なし C	有所見率 (%) (B-C)/B	
A	B	B/A					
東京都総数	121,879	109,931	90.2	17.4	105,854	3.7	78
区	90,554	81,637	90.2	17.3	78,233	4.2	59
市	31,157	28,148	90.3	17.6	27,485	2.4	18
島	168	146	86.9	19.0	136	6.8	1
千代田区	694	614	88.5	17.8	601	2.1	1
中央区	2,357	2,141	90.8	17.1	2,059	3.8	1
港区	3,537	3,100	87.6	16.3	3,069	1.0	1
新宿区	3,111	2,884	92.7	17.7	2,770	4.0	4
文京区	2,297	2,045	89.0	17.4	1,932	5.5	11
台東区	1,990	1,812	91.1	17.7	1,787	1.4	3
墨田区	2,881	2,710	94.1	17.5	2,643	2.5	-
江東区	5,141	4,808	93.5	17.4	4,707	2.1	-
品川区	4,414	3,971	90.0	15.9	3,884	2.2	3
目黒区	3,187	2,837	89.0	16.2	2,783	1.9	2
大田区	6,751	6,003	88.9	16.4	5,863	2.3	3
世田谷区	8,506	7,748	91.1	17.2	7,605	1.8	4
渋谷区	2,490	2,307	92.7	16.7	2,255	2.3	2
中野区	3,218	2,944	91.5	17.2	2,599	11.7	2
杉並区	5,160	4,715	91.4	18.0	4,089	13.3	2
豊島区	2,594	2,340	90.2	17.1	2,248	3.9	3
北区	3,314	2,911	87.8	16.8	2,851	2.1	3
荒川区	2,041	1,831	89.7	17.9	1,787	2.4	3
板橋区	5,079	4,500	88.6	17.9	4,422	1.7	2
練馬区	6,169	5,448	88.3	17.6	5,133	5.8	1
足立区	5,468	4,890	89.4	17.8	4,746	2.9	2
葛飾区	3,777	3,481	92.2	18.0	3,216	7.6	4
江戸川区	6,378	5,597	87.8	17.9	5,184	7.4	2
八王子市	3,563	3,243	91.0	17.0	3,161	2.5	3
立川市	1,556	1,449	93.1	17.7	1,423	1.8	1
武蔵野市	1,271	1,212	95.4	18.3	1,148	5.3	-
三鷹市	1,640	1,476	90.0	18.3	1,418	3.9	2
青梅市	723	685	94.7	16.7	668	2.5	-
府中市	2,096	2,016	96.2	17.2	1,991	1.2	2
昭島市	822	786	95.6	17.8	782	0.5	2
調布市	2,026	1,958	96.6	18.2	1,899	3.0	2
町田市	2,787	1,909	68.5	16.1	1,872	1.9	1
小金井市	1,097	1,026	93.5	18.3	981	4.4	-
小平市	1,525	1,433	94.0	18.0	1,409	1.7	1
日野市	1,489	1,401	94.1	17.1	1,378	1.6	-
東村山市	1,009	824	81.7	18.5	815	1.1	2
国分寺市	1,030	956	92.8	18.2	939	1.8	1
国立市	605	564	93.2	18.5	554	1.8	-
福生市	453	423	93.4	17.8	416	1.7	-
狛江市	690	629	91.2	18.2	616	2.1	1
東大和市	661	655	99.1	18.1	651	0.6	-
清瀬市	458	333	72.7	18.8	324	2.7	-
東久留米市	774	733	94.7	18.8	726	1.0	-
武蔵村山市	522	506	96.9	18.5	500	1.2	-
多摩市	937	875	93.4	15.5	858	1.9	-
稲城市	778	653	83.9	15.8	627	4.0	1
羽村市	383	356	93.0	17.1	341	4.2	1
あきる野市	466	433	92.9	16.7	431	0.5	-
西東京市	1,473	1,312	89.1	18.0	1,261	3.9	-
瑞穂町	182	173	95.1	17.5	169	2.3	-
日の出町	106	104	98.1	16.7	102	1.9	-
檜原村	18	14	77.8	16.9	14	0.0	-
奥多摩町	17	11	64.7	16.1	11	0.0	-
大島町	39	23	59.0	19.0	23	0.0	-
利島村	2	2	100.0	24.5	0	100.0	-
新島村	17	14	82.4	19.2	14	0.0	-
神津島村	12	9	75.0	17.3	9	0.0	-
三宅村	22	16	72.7	18.4	14	12.5	-
御蔵島村	5	5	100.0	16.8	5	0.0	-
八丈町	44	47	106.8	20.2	43	8.5	-
青ヶ島村	1	1	100.0	20.0	1	0.0	-
小笠原村	26	29	111.5	17.5	27	6.9	1

※ 受診票受理数は、平成29年度中に東京都国民健康保険団体連合会で受理した受診票数である。

表3-4 妊婦健康診査実施状況 (4回目)

区市町村	4 回 目						
	対象者数 (妊婦届出数)	受診票 受理数	受診率 (%)	平均 受診週数	結果		
					異常なし C	有所見率 (%) (B-C)/B	要訪問 (区市町村への 連絡事項)
A	B	B/A					
東京都総数	121,879	108,666	89.2	21.1	103,916	4.4	76
区	90,554	80,545	88.9	21.1	76,580	4.9	60
市	31,157	27,987	89.8	21.3	27,213	2.8	16
島	168	134	79.8	22.7	123	8.2	-
千代田区	694	624	89.9	21.6	607	2.7	-
中央区	2,357	2,102	89.2	20.9	2,021	3.9	2
港区	3,537	3,086	87.2	20.0	3,031	1.8	1
新宿区	3,111	2,835	91.1	21.3	2,731	3.7	5
文京区	2,297	2,027	88.2	21.2	1,888	6.9	5
台東区	1,990	1,750	87.9	21.5	1,705	2.6	-
墨田区	2,881	2,666	92.5	21.6	2,509	5.9	-
江東区	5,141	4,670	90.8	21.3	4,524	3.1	5
品川区	4,414	3,884	88.0	19.5	3,767	3.0	1
目黒区	3,187	2,773	87.0	19.9	2,713	2.2	-
大田区	6,751	5,926	87.8	20.3	5,717	3.5	9
世田谷区	8,506	7,636	89.8	21.0	7,404	3.0	5
渋谷区	2,490	2,288	91.9	20.4	2,222	2.9	2
中野区	3,218	2,907	90.3	21.1	2,574	11.5	1
杉並区	5,160	4,676	90.6	21.9	4,075	12.9	2
豊島区	2,594	2,317	89.3	20.8	2,225	4.0	2
北区	3,314	2,887	87.1	20.6	2,839	1.7	3
荒川区	2,041	1,790	87.7	21.7	1,731	3.3	3
板橋区	5,079	4,488	88.4	21.6	4,415	1.6	3
練馬区	6,169	5,392	87.4	21.4	5,038	6.6	4
足立区	5,468	4,808	87.9	21.6	4,615	4.0	3
葛飾区	3,777	3,443	91.2	21.7	3,188	7.4	1
江戸川区	6,378	5,570	87.3	21.6	5,041	9.5	3
八王子市	3,563	3,218	90.3	20.8	3,122	3.0	1
立川市	1,556	1,431	92.0	21.7	1,405	1.8	-
武蔵野市	1,271	1,199	94.3	21.9	1,128	5.9	-
三鷹市	1,640	1,485	90.5	21.9	1,427	3.9	-
青梅市	723	703	97.2	20.2	682	3.0	-
府中市	2,096	2,023	96.5	21.0	1,971	2.6	3
昭島市	822	770	93.7	21.7	758	1.6	-
調布市	2,026	1,971	97.3	22.0	1,911	3.0	4
町田市	2,787	1,917	68.8	19.7	1,866	2.7	-
小金井市	1,097	1,022	93.2	22.0	987	3.4	1
小平市	1,525	1,412	92.6	21.9	1,380	2.3	-
日野市	1,489	1,361	91.4	20.9	1,339	1.6	2
東村山市	1,009	818	81.1	22.3	801	2.1	1
国分寺市	1,030	930	90.3	22.0	913	1.8	-
国立市	605	554	91.6	22.1	540	2.5	-
福生市	453	414	91.4	21.8	406	1.9	-
狛江市	690	621	90.0	22.1	601	3.2	2
東大和市	661	659	99.7	21.9	656	0.5	1
清瀬市	458	336	73.4	22.5	329	2.1	-
東久留米市	774	725	93.7	22.6	716	1.2	-
武蔵村山市	522	496	95.0	22.3	487	1.8	-
多摩市	937	864	92.2	19.3	854	1.2	-
稲城市	778	658	84.6	19.7	633	3.8	1
羽村市	383	350	91.4	20.8	335	4.3	-
あきる野市	466	459	98.5	20.6	456	0.7	-
西東京市	1,473	1,290	87.6	21.3	1,216	6.7	-
瑞穂町	182	181	99.5	21.5	177	2.2	-
日の出町	106	100	94.3	20.3	99	1.0	-
檜原村	18	12	66.7	20.8	11	8.3	-
奥多摩町	17	8	47.1	19.0	7	12.5	-
大島町	39	24	61.5	23.3	24	0.0	-
利島村	2	3	150.0	24.0	3	0.0	-
新島村	17	8	47.1	21.8	8	0.0	-
神津島村	12	9	75.0	21.4	9	0.0	-
三宅村	22	16	72.7	21.7	12	25.0	-
御蔵島村	5	5	100.0	21.8	4	20.0	-
八丈町	44	45	102.3	23.8	40	11.1	-
青ヶ島村	1	1	100.0	24.0	1	0.0	-
小笠原村	26	23	88.5	21.4	22	4.3	-

※ 受診票受理数は、平成29年度中に東京都国民健康保険団体連合会で受理した受診票数である。



表3-5 妊婦健康診査実施状況 (5回目)

区市町村	5 回 目						
	対象者数 (妊婦届出数)	受診票 受理数	受診率 (%)	平均 受診週数	結果		
					異常なし C	有所見率 (%) (B-C)/B	要訪問 (区市町村への 連絡事項)
A	B	B/A					
東京都総数	121,879	107,228	88.0	24.4	100,301	6.5	82
区	90,554	79,378	87.7	24.4	73,617	7.3	62
市	31,157	27,718	89.0	24.6	26,567	4.2	20
島	168	132	78.6	26.0	117	11.4	-
千代田区	694	613	88.3	24.6	597	2.6	-
中央区	2,357	2,040	86.6	24.2	1,890	7.4	1
港区	3,537	3,053	86.3	23.6	2,981	2.4	3
新宿区	3,111	2,774	89.2	24.4	2,623	5.4	5
文京区	2,297	1,994	86.8	24.5	1,847	7.4	4
台東区	1,990	1,722	86.5	24.8	1,657	3.8	5
墨田区	2,881	2,631	91.3	24.9	2,485	5.5	1
江東区	5,141	4,584	89.2	24.6	4,445	3.0	3
品川区	4,414	3,804	86.2	23.0	3,667	3.6	1
目黒区	3,187	2,737	85.9	23.2	2,628	4.0	3
大田区	6,751	5,812	86.1	23.8	5,397	7.1	10
世田谷区	8,506	7,518	88.4	24.4	7,072	5.9	8
渋谷区	2,490	2,281	91.6	23.7	2,145	6.0	3
中野区	3,218	2,835	88.1	24.4	2,514	11.3	1
杉並区	5,160	4,636	89.8	25.1	3,966	14.5	2
豊島区	2,594	2,264	87.3	24.0	2,126	6.1	4
北区	3,314	2,833	85.5	24.0	2,719	4.0	1
荒川区	2,041	1,780	87.2	24.8	1,697	4.7	-
板橋区	5,079	4,405	86.7	24.7	4,287	2.7	1
練馬区	6,169	5,359	86.9	24.7	4,936	7.9	2
足立区	5,468	4,755	87.0	24.9	4,115	13.5	2
葛飾区	3,777	3,406	90.2	25.0	3,070	9.9	2
江戸川区	6,378	5,542	86.9	24.9	4,753	14.2	-
八王子市	3,563	3,186	89.4	24.2	3,063	3.9	-
立川市	1,556	1,401	90.0	24.9	1,346	3.9	1
武蔵野市	1,271	1,177	92.6	24.8	1,087	7.6	1
三鷹市	1,640	1,464	89.3	25.1	1,382	5.6	1
青梅市	723	698	96.5	23.5	675	3.3	2
府中市	2,096	2,033	97.0	24.4	1,983	2.5	1
昭島市	822	767	93.3	24.9	749	2.3	-
調布市	2,026	1,953	96.4	25.4	1,847	5.4	2
町田市	2,787	1,918	68.8	23.2	1,850	3.5	1
小金井市	1,097	998	91.0	25.1	947	5.1	1
小平市	1,525	1,375	90.2	25.0	1,344	2.3	-
日野市	1,489	1,348	90.5	24.2	1,319	2.2	1
東村山市	1,009	807	80.0	25.5	764	5.3	-
国分寺市	1,030	917	89.0	25.2	884	3.6	1
国立市	605	559	92.4	25.2	537	3.9	-
福生市	453	403	89.0	25.1	378	6.2	-
狛江市	690	619	89.7	25.3	584	5.7	3
東大和市	661	647	97.9	25.4	630	2.6	-
清瀬市	458	348	76.0	25.4	335	3.7	-
東久留米市	774	721	93.2	25.5	700	2.9	-
武蔵村山市	522	486	93.1	25.5	479	1.4	-
多摩市	937	860	91.8	22.9	840	2.3	3
稲城市	778	652	83.8	23.1	622	4.6	-
羽村市	383	342	89.3	24.1	315	7.9	-
あきる野市	466	472	101.3	24.1	461	2.3	-
西東京市	1,473	1,273	86.4	24.3	1,176	7.6	1
瑞穂町	182	175	96.2	24.9	155	11.4	1
日の出町	106	100	94.3	24.1	98	2.0	-
檜原村	18	12	66.7	24.1	11	8.3	-
奥多摩町	17	7	41.2	22.0	6	14.3	-
大島町	39	20	51.3	25.6	19	5.0	-
利島村	2	3	150.0	26.7	3	0.0	-
新島村	17	12	70.6	26.4	12	0.0	-
神津島村	12	9	75.0	24.6	9	0.0	-
三宅村	22	15	68.2	25.1	11	26.7	-
御蔵島村	5	5	100.0	24.4	5	0.0	-
八丈町	44	43	97.7	27.9	33	23.3	-
青ヶ島村	1	1	100.0	26.0	1	0.0	-
小笠原村	26	24	92.3	24.0	24	0.0	-

※ 受診票受理数は、平成29年度中に東京都国民健康保険団体連合会で受理した受診票数である。

表3-6 妊婦健康診査実施状況 (6回目)

区市町村	6 回 目						
	対象者数 (妊婦届出数)	受診票 受理数	受診率 (%)	平均 受診週数	結果		
					異常なし C	有所見率 (%) (B-C)/B	要訪問 (区市町村への 連絡事項)
A	B	B/A					
東京都総数	121,879	105,330	86.4	26.9	97,585	7.4	82
区	90,554	77,772	85.9	26.9	71,685	7.8	58
市	31,157	27,429	88.0	27.1	25,779	6.0	24
島	168	129	76.8	28.2	121	6.2	-
千代田区	694	600	86.5	27.0	579	3.5	-
中央区	2,357	2,005	85.1	26.8	1,864	7.0	1
港区	3,537	3,003	84.9	26.4	2,917	2.9	4
新宿区	3,111	2,705	86.9	26.9	2,525	6.7	3
文京区	2,297	1,966	85.6	26.9	1,803	8.3	2
台東区	1,990	1,684	84.6	27.2	1,611	4.3	4
墨田区	2,881	2,596	90.1	27.3	2,414	7.0	1
江東区	5,141	4,479	87.1	27.1	4,281	4.4	3
品川区	4,414	3,701	83.8	25.8	3,546	4.2	2
目黒区	3,187	2,686	84.3	25.8	2,510	6.6	1
大田区	6,751	5,624	83.3	26.4	5,276	6.2	6
世田谷区	8,506	7,422	87.3	27.0	7,003	5.6	11
渋谷区	2,490	2,250	90.4	26.4	2,021	10.2	2
中野区	3,218	2,762	85.8	27.0	2,376	14.0	1
杉並区	5,160	4,560	88.4	27.6	3,782	17.1	1
豊島区	2,594	2,209	85.2	26.5	2,029	8.1	-
北区	3,314	2,788	84.1	26.5	2,651	4.9	4
荒川区	2,041	1,761	86.3	27.0	1,672	5.1	1
板橋区	5,079	4,259	83.9	27.2	4,066	4.5	1
練馬区	6,169	5,259	85.2	27.1	4,840	8.0	-
足立区	5,468	4,694	85.8	27.2	4,312	8.1	3
葛飾区	3,777	3,338	88.4	27.4	3,018	9.6	4
江戸川区	6,378	5,421	85.0	27.2	4,589	15.3	3
八王子市	3,563	3,159	88.7	26.8	2,999	5.1	2
立川市	1,556	1,402	90.1	27.3	1,336	4.7	2
武蔵野市	1,271	1,146	90.2	27.1	1,017	11.3	-
三鷹市	1,640	1,454	88.7	27.5	1,330	8.5	-
青梅市	723	692	95.7	26.1	650	6.1	-
府中市	2,096	2,024	96.6	26.9	1,947	3.8	-
昭島市	822	762	92.7	27.2	736	3.4	1
調布市	2,026	1,937	95.6	27.8	1,776	8.3	5
町田市	2,787	1,897	68.1	25.9	1,751	7.7	3
小金井市	1,097	967	88.1	27.4	902	6.7	-
小平市	1,525	1,363	89.4	27.4	1,315	3.5	-
日野市	1,489	1,339	89.9	26.9	1,300	2.9	3
東村山市	1,009	785	77.8	27.7	732	6.8	-
国分寺市	1,030	886	86.0	27.6	852	3.8	2
国立市	605	544	89.9	27.6	512	5.9	-
福生市	453	386	85.2	27.3	365	5.4	-
狛江市	690	606	87.8	27.7	549	9.4	2
東大和市	661	640	96.8	27.7	599	6.4	2
清瀬市	458	359	78.4	27.8	325	9.5	-
東久留米市	774	711	91.9	27.9	677	4.8	-
武蔵村山市	522	488	93.5	27.8	475	2.7	-
多摩市	937	866	92.4	26.1	844	2.5	-
稲城市	778	655	84.2	26.0	600	8.4	-
羽村市	383	345	90.1	26.5	319	7.5	-
あきる野市	466	492	105.6	26.7	481	2.2	-
西東京市	1,473	1,244	84.5	26.7	1,127	9.4	2
瑞穂町	182	170	93.4	27.1	158	7.1	-
日の出町	106	91	85.8	26.5	88	3.3	-
檜原村	18	13	72.2	27.1	11	15.4	-
奥多摩町	17	6	35.3	24.8	6	0.0	-
大島町	39	19	48.7	28.7	17	10.5	-
利島村	2	1	50.0	29.0	1	0.0	-
新島村	17	12	70.6	28.1	11	8.3	-
神津島村	12	13	108.3	27.0	12	7.7	-
三宅村	22	13	59.1	27.9	13	0.0	-
御蔵島村	5	6	120.0	26.8	6	0.0	-
八丈町	44	39	88.6	29.8	36	7.7	-
青ヶ島村	1	1	100.0	28.0	1	0.0	-
小笠原村	26	25	96.2	26.6	24	4.0	-

※ 受診票受理数は、平成29年度中に東京都国民健康保険団体連合会で受理した受診票数である。

表3-7 妊婦健康診査実施状況 (7回目)

区市町村	7 回 目						
	対象者数 (妊婦届出数)	受診票 受理数	受診率 (%)	平均 受診週数	結果		
					異常なし C	有所見率 (%) (B-C)/B	要訪問 (区市町村への 連絡事項)
A	B	B/A					
東京都総数	121,879	101,899	83.6	29.1	93,642	8.1	78
区	90,554	75,116	83.0	29.1	68,901	8.3	52
市	31,157	26,668	85.6	29.2	24,634	7.6	25
島	168	115	68.5	30.3	107	7.0	1
千代田区	694	578	83.3	29.2	558	3.5	1
中央区	2,357	1,922	81.5	28.9	1,814	5.6	1
港区	3,537	2,916	82.4	28.8	2,832	2.9	1
新宿区	3,111	2,622	84.3	29.1	2,416	7.9	3
文京区	2,297	1,916	83.4	29.0	1,758	8.2	3
台東区	1,990	1,611	81.0	29.3	1,534	4.8	2
墨田区	2,881	2,516	87.3	29.4	2,256	10.3	1
江東区	5,141	4,361	84.8	29.2	4,142	5.0	1
品川区	4,414	3,606	81.7	28.0	3,418	5.2	5
目黒区	3,187	2,608	81.8	28.2	2,383	8.6	-
大田区	6,751	5,444	80.6	28.6	5,163	5.2	5
世田谷区	8,506	7,125	83.8	29.2	6,625	7.0	2
渋谷区	2,490	2,180	87.6	28.6	2,000	8.3	4
中野区	3,218	2,630	81.7	29.2	2,209	16.0	-
杉並区	5,160	4,351	84.3	29.7	3,468	20.3	1
豊島区	2,594	2,112	81.4	28.7	1,931	8.6	3
北区	3,314	2,697	81.4	28.6	2,587	4.1	4
荒川区	2,041	1,721	84.3	29.1	1,636	4.9	1
板橋区	5,079	4,133	81.4	29.5	3,949	4.5	2
練馬区	6,169	5,021	81.4	29.3	4,578	8.8	1
足立区	5,468	4,554	83.3	29.3	4,178	8.3	2
葛飾区	3,777	3,257	86.2	29.5	2,914	10.5	6
江戸川区	6,378	5,235	82.1	29.3	4,552	13.0	3
八王子市	3,563	3,087	86.6	29.0	2,849	7.7	3
立川市	1,566	1,351	86.8	29.3	1,282	5.1	2
武蔵野市	1,271	1,095	86.2	29.1	957	12.6	2
三鷹市	1,640	1,405	85.7	29.6	1,248	11.2	3
青梅市	723	697	96.4	28.2	668	4.2	-
府中市	2,096	1,953	93.2	29.0	1,838	5.9	1
昭島市	822	736	89.5	29.2	699	5.0	1
調布市	2,026	1,870	92.3	29.8	1,637	12.5	2
町田市	2,787	1,868	67.0	28.1	1,635	12.5	1
小金井市	1,097	925	84.3	29.4	844	8.8	3
小平市	1,525	1,342	88.0	29.5	1,263	5.9	2
日野市	1,489	1,306	87.7	29.2	1,252	4.1	2
東村山市	1,009	764	75.7	29.7	725	5.1	-
国分寺市	1,030	818	79.4	29.5	776	5.1	-
国立市	605	534	88.3	29.4	508	4.9	-
福生市	453	369	81.5	29.3	345	6.5	1
狛江市	690	580	84.1	29.8	523	9.8	-
東大和市	661	626	94.7	29.7	607	3.0	-
清瀬市	458	350	76.4	29.9	319	8.9	-
東久留米市	774	688	88.9	30.1	651	5.4	-
武蔵村山市	522	474	90.8	29.8	460	3.0	1
多摩市	937	837	89.3	28.6	776	7.3	-
稲城市	778	652	83.8	28.5	597	8.4	1
羽村市	383	349	91.1	28.7	322	7.7	-
あきる野市	466	492	105.6	28.8	481	2.2	-
西東京市	1,473	1,223	83.0	28.9	1,121	8.3	-
瑞穂町	182	164	90.1	29.2	142	13.4	-
日の出町	106	94	88.7	28.7	90	4.3	-
檜原村	18	12	66.7	29.1	12	0.0	-
奥多摩町	17	7	41.2	27.3	7	0.0	-
大島町	39	18	46.2	29.7	18	0.0	-
利島村	2	1	50.0	31.0	1	0.0	-
新島村	17	10	58.8	30.4	9	10.0	-
神津島村	12	10	83.3	29.3	10	0.0	-
三宅村	22	13	59.1	30.1	12	7.7	-
御蔵島村	5	5	100.0	29.0	5	0.0	-
八丈町	44	36	81.8	31.9	33	8.3	-
青ヶ島村	1	2	200.0	29.5	1	50.0	-
小笠原村	26	20	76.9	28.7	18	10.0	1

※ 受診票受理数は、平成29年度中に東京都国民健康保険団体連合会で受理した受診票数である。

表3-8 妊婦健康診査実施状況 (8回目)

区市町村	8 回 目						
	対象者数 (妊婦届出数)	受診票 受理数	受診率 (%)	平均 受診週数	結果		
					異常なし C	有所見率 (%) (B-C)/B	要訪問 (区市町村への 連絡事項)
A	B	B/A					
東京都総数	121,879	95,681	78.5	31.1	88,741	7.3	72
東 京 都 部	90,554	70,273	77.6	31.1	65,087	7.4	44
市 郡 部	31,157	25,304	81.2	31.2	23,558	6.9	28
島 田 部	168	104	61.9	32.2	96	7.7	-
千 代 田 区	694	558	80.4	31.2	539	3.4	-
中 央 区	2,357	1,830	77.6	31.0	1,738	5.0	-
港 区	3,537	2,791	78.9	30.9	2,722	2.5	1
新 宿 区	3,111	2,450	78.8	31.1	2,275	7.1	6
文 京 区	2,297	1,798	78.3	31.0	1,678	6.7	1
台 東 区	1,990	1,500	75.4	31.2	1,437	4.2	1
墨 田 区	2,881	2,325	80.7	31.4	2,198	5.5	1
江 東 区	5,141	4,060	79.0	31.2	3,913	3.6	1
品 川 区	4,414	3,378	76.5	30.0	3,225	4.5	1
目 黒 区	3,187	2,518	79.0	30.2	2,335	7.3	1
大 田 区	6,751	5,042	74.7	30.6	4,784	5.1	3
世 田 谷 区	8,506	6,656	78.3	31.2	6,255	6.0	8
澁 谷 区	2,490	2,064	82.9	30.6	1,927	6.6	1
中 野 区	3,218	2,440	75.8	31.1	2,057	15.7	-
杉 並 区	5,160	4,010	77.7	31.6	3,231	19.4	5
豊 島 区	2,594	1,978	76.3	30.8	1,856	6.2	-
北 川 区	3,314	2,523	76.1	30.6	2,433	3.6	3
荒 川 区	2,041	1,617	79.2	31.1	1,545	4.5	3
板 橋 区	5,079	3,829	75.4	31.5	3,688	3.7	-
練 馬 区	6,169	4,702	76.2	31.4	4,310	8.3	1
足 立 区	5,468	4,288	78.4	31.3	3,975	7.3	1
葛 飾 区	3,777	3,044	80.6	31.5	2,732	10.2	4
江 戸 川 区	6,378	4,872	76.4	31.3	4,234	13.1	2
八 王 子 市	3,563	2,962	83.1	31.0	2,698	8.9	4
立 川 市	1,556	1,264	81.2	31.2	1,226	3.0	-
武 蔵 野 市	1,271	1,030	81.0	31.1	916	11.1	1
三 鷹 市	1,640	1,300	79.3	31.5	1,191	8.4	1
青 梅 市	723	687	95.0	30.2	646	6.0	-
府 中 市	2,096	1,850	88.3	31.0	1,746	5.6	2
昭 島 市	822	711	86.5	31.1	684	3.8	1
調 布 市	2,026	1,751	86.4	31.7	1,606	8.3	5
町 田 市	2,787	1,823	65.4	30.1	1,606	11.9	1
小 金 井 市	1,097	849	77.4	31.3	790	6.9	1
小 平 市	1,525	1,266	83.0	31.5	1,199	5.3	1
日 野 市	1,489	1,225	82.3	31.2	1,181	3.6	1
東 村 山 市	1,009	725	71.9	31.7	698	3.7	2
国 分 寺 市	1,030	754	73.2	31.4	726	3.7	1
国 立 市	605	516	85.3	31.4	491	4.8	1
福 生 市	453	347	76.6	31.2	327	5.8	1
狛 江 市	690	541	78.4	31.8	500	7.6	3
東 大 和 市	661	593	89.7	31.8	573	3.4	-
清 瀬 市	458	331	72.3	31.9	307	7.3	-
東 久 留 米 市	774	662	85.5	32.0	631	4.7	-
武 蔵 村 山 市	522	450	86.2	31.9	432	4.0	1
多 摩 摩 城 市	937	788	84.1	30.6	699	11.3	-
稲 羽 村 市	778	620	79.7	30.7	574	7.4	-
羽 村 市	383	340	88.8	30.6	308	9.4	-
あ き る 野 市	466	482	103.4	30.8	473	1.9	-
西 東 京 市	1,473	1,164	79.0	31.0	1,074	7.7	1
瑞 穂 町	182	165	90.7	31.2	152	7.9	-
日 の 出 町	106	91	85.8	30.8	88	3.3	-
檜 原 村	18	10	55.6	30.7	9	10.0	-
檜 奥 多 摩 町	17	7	41.2	29.3	7	0.0	-
大 島 町	39	21	53.8	31.3	18	14.3	-
大 利 島 村	2	-	-	-	-	-	-
新 神 津 島 村	17	9	52.9	32.3	9	0.0	-
三 宅 村	12	12	100.0	31.8	11	8.3	-
三 宅 村	22	13	59.1	31.8	13	0.0	-
御 蔵 島 村	5	4	80.0	31.3	4	0.0	-
八 丈 町	44	33	75.0	33.8	30	9.1	-
青 ヶ 島 村	1	1	100.0	31.0	1	0.0	-
小 笠 原 村	26	11	42.3	30.4	10	9.1	-

※ 受診票受理数は、平成29年度中に東京都国民健康保険団体連合会で受理した受診票数である。

表3-9 妊婦健康診査実施状況 (9回目)

区市町村	9 回 目						
	対象者数 (妊婦届出数)	受診票 受理数	受診率 (%)	平均 受診週数	結果		
					異常なし C	有所見率 (%) (B-C)/B	要訪問 (区市町村への 連絡事項)
A	B	B/A					
東京都総数	121,879	87,679	71.9	33.0	81,534	7.0	68
区	90,554	64,003	70.7	33.0	59,403	7.2	50
市	31,157	23,580	75.7	33.1	22,045	6.5	18
島	168	96	57.1	33.4	86	10.4	-
千代田区	694	511	73.6	33.1	496	2.9	-
中央区	2,357	1,634	69.3	33.0	1,562	4.4	-
港区	3,537	2,635	74.5	32.7	2,578	2.2	1
新宿区	3,111	2,289	73.6	32.9	2,138	6.6	6
文京区	2,297	1,656	72.1	32.8	1,597	3.6	8
台東区	1,990	1,365	68.6	33.2	1,326	2.9	-
墨田区	2,881	2,081	72.2	33.1	1,964	5.6	-
江東区	5,141	3,642	70.8	33.2	3,536	2.9	2
品川区	4,414	3,095	70.1	32.0	2,988	3.5	1
目黒区	3,187	2,325	73.0	32.1	2,168	6.8	1
大田区	6,751	4,512	66.8	32.6	4,306	4.6	1
世田谷区	8,506	6,033	70.9	33.1	5,665	6.1	6
渋谷区	2,490	1,853	74.4	32.5	1,726	6.9	3
中野区	3,218	2,229	69.3	33.1	1,900	14.8	4
杉並区	5,160	3,601	69.8	33.5	2,892	19.7	2
豊島区	2,594	1,835	70.7	32.6	1,724	6.0	2
北区	3,314	2,288	69.0	32.5	2,203	3.7	4
荒川区	2,041	1,455	71.3	33.2	1,383	4.9	2
板橋区	5,079	3,508	69.1	33.4	3,393	3.3	1
練馬区	6,169	4,257	69.0	33.3	3,905	8.3	-
足立区	5,468	3,914	71.6	33.2	3,638	7.1	2
葛飾区	3,777	2,801	74.2	33.4	2,492	11.0	4
江戸川区	6,378	4,484	33.3	33.3	3,823	14.7	-
八王子市	3,563	2,829	79.4	33.0	2,612	7.7	1
立川市	1,556	1,170	75.2	33.1	1,128	3.6	-
武蔵野市	1,271	902	71.0	32.9	797	11.6	-
三鷹市	1,640	1,160	70.7	33.4	1,052	9.3	1
青梅市	723	675	93.4	32.2	636	5.8	-
府中市	2,096	1,745	83.3	33.0	1,658	5.0	2
昭島市	822	690	83.9	33.1	667	3.3	1
調布市	2,026	1,612	79.6	33.7	1,464	9.2	2
町田市	2,787	1,710	61.4	32.0	1,532	10.4	-
小金井市	1,097	748	68.2	33.2	691	7.6	-
小平市	1,525	1,174	77.0	33.4	1,108	5.6	-
日野市	1,489	1,151	77.3	33.1	1,121	2.6	2
東村山市	1,009	685	67.9	33.5	660	3.6	-
国分寺市	1,030	676	65.6	33.3	653	3.4	3
国立市	605	475	78.5	33.2	445	6.3	1
福生市	453	333	73.5	33.2	311	6.6	-
狛江市	690	479	69.4	33.7	447	6.7	3
東大和市	661	547	82.8	33.7	530	3.1	-
清瀬市	458	312	68.1	33.8	292	6.4	-
東久留米市	774	619	80.0	34.0	597	3.6	1
武蔵村山市	522	423	81.0	33.8	408	3.5	-
多摩市	937	752	80.3	32.6	721	4.1	-
稲城市	778	568	34.3	32.8	524	7.7	-
羽村市	383	327	85.4	32.4	299	8.6	-
あきる野市	466	474	101.7	32.8	459	3.2	-
西東京市	1,473	1,080	73.3	32.9	993	8.1	1
瑞穂町	182	160	87.9	33.2	139	13.1	-
日出町	106	89	84.0	32.7	86	3.4	-
檜原村	18	10	55.6	32.7	10	0.0	-
奥多摩町	17	5	29.4	32.8	5	0.0	-
大島町	39	24	61.5	32.9	22	8.3	-
新島村	2	-	-	-	-	-	-
新津島村	17	10	58.8	33.5	10	0.0	-
神津島村	12	8	66.7	32.5	7	12.5	-
三宅村	22	9	40.9	30.9	9	0.0	-
御蔵島村	5	-	-	-	-	-	-
八丈町	44	33	75.0	35.5	27	18.2	-
青ヶ島村	1	1	100.0	33.0	1	0.0	-
小笠原村	26	11	42.3	31.3	10	9.1	-

※ 受診票受理数は、平成29年度中に東京都国民健康保険団体連合会で受理した受診票数である。

表3-10 妊婦健康診査実施状況 (10回目)

区市町村	10回目						
	対象者数 (妊娠届出数)	受診票 受理数	受診率 (%)	平均 受診週数	結果		
					異常なし C	有所見率 (%) (B-C)/B	要訪問 (区市町村への 連絡事項)
A	B	B/A					
東京都総数	121,879	80,359	65.9	34.8	74,584	7.2	77
区	90,554	58,219	64.3	34.8	53,847	7.5	49
市	31,157	22,050	70.8	34.8	20,653	6.3	28
島	168	90	53.6	35.2	84	6.7	-
千代田区	694	476	68.6	35.0	452	5.0	1
中央区	2,357	1,502	63.7	34.8	1,445	3.8	-
港区	3,537	2,358	66.7	34.6	2,320	1.6	1
新宿区	3,111	2,091	67.2	34.8	1,945	7.0	2
文京区	2,297	1,482	64.5	34.7	1,430	3.5	1
台東区	1,990	1,231	61.9	35.0	1,178	4.3	1
墨田区	2,881	1,865	64.7	35.1	1,731	7.2	-
江東区	5,141	3,333	64.8	35.0	3,221	3.4	3
品川区	4,414	2,796	63.3	33.8	2,684	4.0	3
目黒区	3,187	2,067	64.9	34.0	1,951	5.6	3
大田区	6,751	4,090	60.6	34.5	3,845	6.0	3
世田谷区	8,506	5,387	63.3	34.9	5,012	7.0	6
渋谷区	2,490	1,642	65.9	34.4	1,538	6.3	-
中野区	3,218	2,017	62.7	34.7	1,760	12.7	1
杉並区	5,160	3,285	63.7	35.3	2,608	20.6	2
豊島区	2,594	1,651	63.6	34.5	1,543	6.5	5
北区	3,314	2,032	61.3	34.4	1,950	4.0	2
荒川区	2,041	1,343	65.8	34.9	1,294	3.6	2
板橋区	5,079	3,230	63.6	35.2	3,128	3.2	2
練馬区	6,169	3,922	63.6	35.1	3,631	7.4	3
足立区	5,468	3,617	66.1	35.0	3,271	9.6	2
葛飾区	3,777	2,616	69.3	35.2	2,352	10.1	4
江戸川区	6,378	4,186	33.3	35.0	3,558	15.0	2
八王子市	3,563	2,661	74.7	34.7	2,550	4.2	4
立川市	1,556	1,075	69.1	34.8	1,044	2.9	-
武蔵野市	1,271	828	65.1	34.7	722	12.8	1
三鷹市	1,640	1,042	63.5	35.1	954	8.4	-
青梅市	723	659	91.1	34.1	614	6.8	1
府中市	2,096	1,660	79.2	34.8	1,574	5.2	3
昭島市	822	647	78.7	34.8	623	3.7	1
調布市	2,026	1,493	73.7	35.4	1,343	10.0	5
町田市	2,787	1,609	57.7	34.0	1,396	13.2	1
小金井市	1,097	686	62.5	34.9	629	8.3	1
小平市	1,525	1,095	71.8	35.1	1,036	5.4	1
日野市	1,489	1,078	72.4	34.9	1,050	2.6	1
東村山市	1,009	639	63.3	35.3	611	4.4	-
国分寺市	1,030	632	61.4	34.9	606	4.1	2
国立市	605	444	73.4	34.9	431	2.9	-
福生市	453	320	70.6	34.9	287	10.3	2
狛江市	690	445	64.5	35.5	414	7.0	2
東大和市	661	522	79.0	35.4	513	1.7	-
清瀬市	458	301	65.7	35.5	270	10.3	-
東久留米市	774	566	73.1	35.6	539	4.8	-
武蔵村山市	522	397	76.1	35.4	390	1.8	2
多摩市	937	697	74.4	34.5	678	2.7	-
稲城市	778	642	82.4	34.6	503	7.2	1
羽村市	383	311	81.2	34.3	279	10.3	-
あきる野市	466	455	97.6	34.6	447	1.8	-
西東京市	1,473	984	66.8	34.7	909	7.6	-
瑞穂町	182	159	87.4	35.1	143	10.1	-
日の出町	106	85	80.2	34.5	80	5.9	-
檜原村	18	11	61.1	34.4	11	0.0	-
奥多摩町	17	7	41.2	34.7	7	0.0	-
大島町	39	23	59.0	34.0	21	8.7	-
利島村	2	-	-	-	-	-	-
新島村	17	9	52.9	35.0	9	0.0	-
神津島村	12	9	75.0	34.4	9	0.0	-
三宅村	22	8	36.4	36.0	8	0.0	-
御蔵島村	5	-	-	-	-	-	-
丈八村	44	32	72.7	36.9	28	12.5	-
菅ヶ島村	1	1	100.0	35.0	1	-	-
小笠原村	26	8	30.8	32.3	8	0.0	-

※ 受診票受理数は、平成29年度中に東京都国民健康保険団体連合会で受理した受診票数である。

表3-11 妊婦健康診査実施状況 (11回目)

区市町村	11回目						
	対象者数 (妊婦届出数)	受診票 受理数	受診率 (%)	平均 受診週数	結果		
					異常なし C	有所見率 (%) (B-C)/B	要訪問 (区市町村への 連絡事項)
A	B	B/A					
東京都総数	121,879	73,090	60.0	36.2	68,653	6.1	76
区	90,554	52,809	58.3	36.1	49,385	6.5	56
市	31,157	20,196	64.8	36.2	19,189	5.0	19
島	168	85	50.6	36.6	79	7.1	1
千代田区	694	437	63.0	36.3	426	2.5	-
中央区	2,357	1,359	57.7	36.2	1,318	3.0	-
港区	3,537	2,113	59.7	35.8	2,086	1.3	-
新宿区	3,111	1,877	60.3	36.1	1,751	6.7	6
文京区	2,297	1,365	59.4	36.1	1,326	2.9	3
台東区	1,990	1,094	55.0	36.3	1,060	3.1	4
墨田区	2,881	1,709	59.3	36.4	1,566	8.4	-
江東区	5,141	3,068	59.7	36.3	2,963	3.4	2
品川区	4,414	2,562	58.0	35.5	2,467	3.7	2
目黒区	3,187	1,835	57.6	35.4	1,754	4.4	1
大田区	6,751	3,719	55.1	36.0	3,530	5.1	4
世田谷区	8,506	4,885	57.4	36.3	4,597	5.9	6
渋谷区	2,490	1,514	60.8	35.8	1,443	4.7	2
中野区	3,218	1,798	55.9	36.0	1,581	12.1	1
杉並区	5,160	2,902	56.2	36.5	2,412	16.9	5
豊島区	2,594	1,522	58.7	35.9	1,438	5.5	1
北区	3,314	1,881	56.8	35.7	1,821	3.2	2
荒川区	2,041	1,267	62.1	36.3	1,205	4.9	2
板橋区	5,079	2,929	57.7	36.5	2,848	2.8	4
練馬区	6,169	3,561	57.7	36.3	3,321	6.7	4
足立区	5,468	3,318	60.7	36.3	3,116	6.1	1
葛飾区	3,777	2,381	63.0	36.4	2,171	8.8	3
江戸川区	6,378	3,713	58.3	36.3	3,185	14.2	3
八王子市	3,563	2,431	68.2	36.0	2,374	2.3	1
立川市	1,556	990	63.6	36.1	970	2.0	-
武蔵野市	1,271	745	58.6	35.9	661	11.3	-
三鷹市	1,640	949	57.9	36.4	880	7.3	1
青梅市	723	635	87.8	35.7	605	4.7	1
府中市	2,096	1,549	73.9	36.2	1,490	3.8	1
昭島市	822	610	74.2	36.2	599	1.8	-
調布市	2,026	1,346	66.4	36.6	1,247	7.4	-
町田市	2,787	1,508	54.1	35.6	1,322	12.3	-
小金井市	1,097	627	57.2	36.2	584	6.9	-
小平市	1,525	974	63.9	36.3	929	4.6	1
日野市	1,489	976	65.5	36.1	957	1.9	-
東村山市	1,009	575	57.0	36.6	558	3.0	1
国分寺市	1,030	547	53.1	36.1	530	3.1	6
国立市	605	414	68.4	36.2	399	3.6	2
福生市	453	303	66.9	36.2	285	5.9	-
狛江市	690	397	57.5	36.6	373	6.0	3
東大和市	661	469	71.0	36.6	463	1.3	1
清瀬市	458	266	58.1	36.7	239	10.2	-
東久留米市	774	515	66.5	36.8	495	3.9	-
武蔵村山市	522	365	69.9	36.6	359	1.6	-
多摩市	937	646	68.9	36.0	637	1.4	-
稲城市	778	490	34.3	35.9	470	4.1	-
羽村市	383	295	77.0	35.8	268	9.2	-
あきる野市	466	433	92.9	36.0	419	3.2	-
西東京市	1,473	882	59.9	36.1	829	6.0	1
瑞穂町	182	155	85.2	36.3	146	5.8	-
日の出町	106	85	80.2	35.9	82	3.5	-
檜原村	18	10	55.6	35.8	10	0.0	-
奥多摩町	17	9	52.9	36.1	9	0.0	-
大島町	39	24	61.5	36.2	22	8.3	-
利島村	2	-	-	-	-	-	-
新島村	17	8	47.1	36.1	8	0.0	-
神津島村	12	8	66.7	35.6	8	0.0	-
三宅村	22	8	36.4	37.0	8	0.0	-
御蔵島村	5	-	-	-	-	-	-
御八丈町	44	28	63.6	37.9	25	10.7	1
青ヶ島村	1	1	100.0	37.0	1	0.0	-
小笠原村	26	8	30.8	34.3	7	12.5	-

※ 受診票受理数は、平成29年度中に東京都国民健康保険団体連合会で受理した受診票数である。

表3-12 妊婦健康診査実施状況 (12回目)

区市町村	12回目						
	対象者数 (妊婦届出数)	受診票 受理数	受診率 (%)	平均 受診週数	結果		
					異常なし C	有所見率 (%) (B-C)/B	要訪問 (区市町村への 連絡事項)
A	B	B/A					
東京都総数	121,879	60,997	50.0	37.2	58,414	4.2	42
区市部	90,554	43,917	48.5	37.2	41,978	4.4	23
市部	31,157	17,011	54.6	37.1	16,368	3.8	19
島部	168	69	41.1	37.7	68	1.4	-
千代田区	694	353	50.9	37.2	346	2.0	-
中央区	2,357	1,122	47.6	37.2	1,088	3.0	-
港区	3,537	1,737	49.1	36.9	1,717	1.2	-
新宿区	3,111	1,543	49.6	37.1	1,467	4.9	1
文京区	2,297	1,164	50.7	37.2	1,145	1.6	2
台東区	1,990	897	45.1	37.2	884	1.4	-
墨田区	2,881	1,399	48.6	37.4	1,348	3.6	-
江東区	5,141	2,562	49.8	37.3	2,510	2.0	-
品川区	4,414	2,241	50.8	36.7	2,171	3.1	3
目黒区	3,187	1,597	50.1	36.6	1,548	3.1	1
大田区	6,751	3,111	46.1	37.1	3,041	2.3	6
世田谷区	8,506	4,032	47.4	37.2	3,897	3.3	2
渋谷区	2,490	1,292	51.9	36.9	1,260	2.5	2
中野区	3,218	1,441	44.8	37.0	1,323	8.2	-
杉並区	5,160	2,199	42.6	37.4	1,939	11.8	2
豊島区	2,594	1,285	49.5	37.0	1,239	3.6	-
北区	3,314	1,660	50.1	36.7	1,623	2.2	-
荒川区	2,041	1,080	52.9	37.2	1,046	3.1	1
板橋区	5,079	2,416	47.6	37.5	2,352	2.6	2
練馬区	6,169	2,887	46.8	37.3	2,753	4.6	-
足立区	5,468	2,820	51.6	37.3	2,735	3.0	-
葛飾区	3,777	1,996	52.8	37.4	1,842	7.7	-
江戸川区	6,378	3,083	48.3	37.3	2,704	12.9	1
八王子市	3,563	2,072	58.2	37.0	2,030	2.0	4
立川市	1,556	856	55.0	37.1	840	1.9	2
武蔵野市	1,271	603	47.4	36.9	558	7.5	1
三鷹市	1,640	756	46.1	37.3	716	5.3	-
青梅市	723	570	78.8	36.9	541	5.1	1
府中市	2,096	1,303	62.2	37.2	1,267	2.8	2
昭島市	822	552	67.2	37.2	541	2.0	1
調布市	2,026	1,077	53.2	37.5	1,017	5.6	-
町田市	2,787	1,352	48.5	36.7	1,247	7.8	-
小金井市	1,097	520	47.4	37.1	502	3.5	-
小平市	1,525	818	53.6	37.3	793	3.1	-
日野市	1,489	813	54.6	37.1	803	1.2	1
東村山市	1,009	472	46.8	37.4	461	2.3	1
国分寺市	1,030	442	42.9	37.2	424	4.1	1
国立市	605	344	56.9	37.2	333	3.2	-
福生市	453	269	59.4	37.1	257	4.5	-
狛江市	690	338	49.0	37.6	326	3.6	1
東大和市	661	370	56.0	37.5	365	1.4	2
清瀬市	458	208	45.4	37.5	192	7.7	1
東久留米市	774	390	50.4	37.6	378	3.1	-
武蔵村山市	522	281	53.8	37.6	276	1.8	-
多摩市	937	552	58.9	37.0	544	1.4	-
稲城市	778	420	54.0	36.9	399	5.0	-
羽村市	383	274	71.5	37.0	258	5.8	-
あきる野市	466	381	81.8	36.8	372	2.4	-
西東京市	1,473	750	50.9	37.1	714	4.8	1
瑞穂町	182	140	76.9	37.4	130	7.1	-
日の出町	106	72	67.9	36.9	68	5.6	-
檜原村	18	8	44.4	36.8	8	0.0	-
奥多摩町	17	8	47.1	37.1	8	0.0	-
大島町	39	17	43.6	36.5	17	0.0	-
利島村	2	-	-	-	-	-	-
新島村	17	6	35.3	36.7	6	0.0	-
神津島村	12	5	41.7	36.8	5	0.0	-
三宅村	22	7	31.8	37.7	7	0.0	-
御蔵島村	5	-	-	-	-	-	-
八丈町	44	27	61.4	38.9	26	3.7	-
青ヶ島村	1	1	100.0	38.0	1	0.0	-
小笠原村	26	6	23.1	37.0	6	0.0	-

※ 受診票受理数は、平成29年度中に東京都国民健康保険団体連合会で受理した受診票数である。



表3-13 妊婦健康診査実施状況 (13回目)

区市町村	13回目						
	対象者数 (妊婦届出数)	受診票 受理数	受診率 (%)	平均 受診週数	結果		要訪問 (区市町村への 連絡事項)
					異常なし C	有所見率 (%) (B-C)/B	
A	B	B/A					
東京都総数	121,879	43,865	36.0	38.0	42,382	3.4	37
区	90,554	31,481	34.8	38.0	30,328	3.7	28
市	31,157	12,341	39.6	38.0	12,012	2.7	9
島	168	43	25.6	38.6	42	2.3	-
千代田区	694	241	34.7	38.0	240	0.4	1
中央区	2,357	800	33.9	38.1	786	1.8	1
港区	3,537	1,271	35.9	37.7	1,258	1.0	-
新宿区	3,111	1,082	34.8	37.9	1,038	4.1	1
文京区	2,297	796	34.7	38.0	784	1.5	2
台東区	1,990	631	31.7	38.1	617	2.2	2
墨田区	2,881	963	33.4	38.2	936	2.8	1
江東区	5,141	1,758	34.2	38.1	1,730	1.6	2
品川区	4,414	1,758	39.8	37.6	1,723	2.0	2
目黒区	3,187	1,266	39.7	37.5	1,242	1.9	1
大田区	6,751	2,256	33.4	37.9	2,216	1.8	2
世田谷区	8,506	2,851	33.5	38.0	2,797	1.9	2
渋谷区	2,490	980	39.4	37.8	962	1.8	-
中野区	3,218	979	30.4	37.8	914	6.6	2
杉並区	5,160	1,440	27.9	38.2	1,320	8.3	-
豊島区	2,594	950	36.6	37.8	924	2.7	-
北区	3,314	1,334	40.3	37.6	1,300	2.5	2
荒川区	2,041	806	39.5	38.2	785	2.6	1
板橋区	5,079	1,711	33.7	38.2	1,673	2.2	-
練馬区	6,169	1,963	31.8	38.2	1,895	3.5	2
足立区	5,468	2,068	37.8	38.1	2,019	2.4	3
葛飾区	3,777	1,418	37.5	38.2	1,271	10.4	-
江戸川区	6,378	2,159	33.9	38.2	1,898	12.1	1
八王子市	3,563	1,502	42.2	37.9	1,486	1.1	-
立川市	1,556	634	40.7	37.9	629	0.8	1
武蔵野市	1,271	438	34.5	37.7	415	5.3	-
三鷹市	1,640	517	31.5	38.1	503	2.7	1
青梅市	723	445	61.5	37.8	428	3.8	-
府中市	2,096	956	45.6	38.1	944	1.3	1
昭島市	822	439	53.4	38.1	434	1.1	-
調布市	2,026	732	36.1	38.2	701	4.2	1
町田市	2,787	1,102	39.5	37.7	1,045	5.2	1
小金井市	1,097	377	34.4	37.9	363	3.7	-
小平市	1,525	564	37.0	38.0	553	2.0	-
日野市	1,489	600	40.3	38.0	592	1.3	-
東村山市	1,009	317	31.4	38.2	314	0.9	2
国分寺市	1,030	296	28.7	37.9	288	2.7	-
国立市	605	241	39.8	37.9	237	1.7	-
福生市	453	227	50.1	38.1	214	5.7	1
狛江市	690	215	31.2	38.4	209	2.8	-
東大和市	661	226	34.2	38.1	224	0.9	-
清瀬市	458	139	30.3	38.3	129	7.2	-
東久留米市	774	252	32.6	38.3	251	0.4	-
武蔵村山市	522	197	37.7	38.4	193	2.0	-
多摩市	937	391	41.7	37.8	385	1.5	-
稲城市	778	301	38.7	37.8	287	4.7	1
羽村市	383	222	58.0	38.0	207	6.8	-
あきる野市	466	300	64.4	37.8	292	2.7	-
西東京市	1,473	544	36.9	38.0	528	2.9	-
瑞穂町	182	106	58.2	38.2	101	4.7	-
日の出町	106	49	46.2	37.7	48	2.0	-
檜原村	18	7	38.9	37.6	7	0.0	-
奥多摩町	17	5	29.4	38.4	5	0.0	-
大島町	39	11	28.2	38.5	11	0.0	-
新島村	2	-	-	-	-	-	-
新津島村	17	6	35.3	38.0	6	0.0	-
神津島村	12	4	33.3	37.5	4	0.0	-
三宅村	22	5	22.7	38.8	5	0.0	-
御蔵島村	5	-	-	-	-	-	-
八丈町	44	12	27.3	39.5	11	8.3	-
青ヶ島村	1	1	100.0	39.0	1	0.0	-
小笠原村	26	4	15.4	38.0	4	0.0	1

※ 受診票受理数は、平成29年度中に東京都国民健康保険団体連合会で受理した受診票数である。

表3-14 妊婦健康診査実施状況 (14回目)

区市町村	14回目						
	対象者数 (妊娠届出数)	受診票 受理数	受診率 (%)	平均 受診週数	結果		
					異常なし C	有所見率 (%) (B-C)/B	要訪問 (区市町村への 連絡事項)
A	B	B/A					
東京都総数	121,879	26,076	21.4	38.6	25,184	3.4	21
東区	90,554	18,523	20.5	38.6	17,840	3.7	12
市 郡	31,157	7,525	24.2	38.7	7,318	2.8	9
島 田 部	168	28	16.7	39.3	26	7.1	-
千代田区	694	130	18.7	38.6	128	1.5	-
中央区	2,357	457	19.4	38.7	447	2.2	-
港区	3,537	789	22.3	38.3	781	1.0	1
新宿区	3,111	618	19.9	38.5	594	3.9	-
文京区	2,297	457	19.9	38.6	452	1.1	-
台東区	1,990	361	18.1	38.4	352	2.5	-
墨田区	2,881	523	18.2	38.9	510	2.5	1
江東区	5,141	946	18.4	38.8	932	1.5	1
品川区	4,414	1,165	26.4	38.3	1,143	1.9	1
目黒区	3,187	863	27.1	38.1	844	2.2	-
大田区	6,751	1,378	20.4	38.6	1,339	2.8	1
世田谷区	8,506	1,646	19.4	38.7	1,615	1.9	1
渋谷区	2,490	619	24.9	38.4	607	1.9	1
中野区	3,218	534	16.6	38.4	501	6.2	1
杉並区	5,160	744	14.4	38.8	687	7.7	-
豊島区	2,594	591	22.8	38.5	579	2.0	-
北区	3,314	888	26.8	38.3	871	1.9	2
荒川区	2,041	460	22.5	38.7	444	3.5	-
板橋区	5,079	1,012	19.9	38.9	995	1.7	1
練馬区	6,169	1,070	17.3	38.7	1,036	3.2	-
足立区	5,468	1,252	22.9	38.8	1,221	2.5	-
葛飾区	3,777	796	21.1	38.8	720	9.5	-
江戸川区	6,378	1,224	19.2	38.8	1,042	14.9	-
八王子市	3,563	944	26.5	38.5	933	1.2	-
立川市	1,556	385	24.7	38.6	382	0.8	3
武蔵野市	1,271	293	23.1	38.3	277	5.5	-
三鷹市	1,640	297	18.1	38.7	283	4.7	1
青梅市	723	299	41.4	38.5	288	3.7	-
府中市	2,096	568	27.1	38.8	560	1.4	1
昭島市	822	310	37.7	38.7	308	0.6	-
調布市	2,026	430	21.2	38.8	417	3.0	-
町田市	2,787	720	25.8	38.5	683	5.1	1
小金井市	1,097	240	21.9	38.7	234	2.5	1
小平市	1,525	301	19.7	38.7	296	1.7	-
日野市	1,489	344	23.1	38.8	336	2.3	-
東村山市	1,009	174	17.2	38.9	174	0.0	-
国分寺市	1,030	167	16.2	38.5	163	2.4	1
国立市	605	144	23.8	38.4	143	0.7	1
福生市	453	148	32.7	38.7	135	8.8	-
狛江市	690	107	15.5	39.0	106	0.9	-
東大和市	661	124	18.8	38.8	123	0.8	-
清瀬市	458	86	18.8	39.1	80	7.0	-
東久留米市	774	131	16.9	38.9	130	0.8	-
武蔵村山市	522	117	22.4	39.1	111	5.1	-
多摩市	937	255	27.2	38.6	252	1.2	-
稲城市	778	162	20.8	38.6	156	3.7	-
羽村市	383	157	41.0	38.7	146	7.0	-
あきる野市	466	185	39.7	38.6	180	2.7	-
西東京市	1,473	324	22.0	38.6	314	3.1	-
瑞穂町	182	72	39.6	38.9	68	5.6	-
日の出町	106	35	33.0	38.3	34	2.9	-
檜原村	18	4	22.2	39.3	4	0.0	-
奥多摩町	17	2	11.8	39.0	2	0.0	-
大島町	39	8	20.5	39.1	7	12.5	-
利島村	2	-	-	-	-	-	-
新島村	17	6	35.3	38.8	6	0.0	-
神津島村	12	4	33.3	38.8	4	0.0	-
三宅村	22	3	13.6	39.7	3	0.0	-
御蔵島村	5	-	-	-	-	-	-
八丈町	44	4	9.1	40.5	4	0.0	-
青ヶ島村	1	1	100.0	39.0	-	100.0	-
小笠原村	26	2	7.7	39.0	2	0.0	-

※ 受診票受理数は、平成29年度中に東京都国民健康保険団体連合会で受理した受診票数である。

表4 妊婦超音波検査実施状況

区市町村	受診票 受理数	平均 受診週数	平均出産 予定年齢	総合判定		要訪問 (区市町村への 連絡事項)	受診票 交付枚数
				異常を 認めない	その他		
東京都 総数	113,313	23.8	32.7	111,620	1,693	128	-
区 部	87,055	23.8	32.9	85,915	1,140	108	-
市 部	26,095	24.0	32.3	25,545	550	19	-
島 部	163	24.6	32.4	160	3	1	-
千代田区	1,004	27.3	33.6	998	6	1	2
中央区	1,870	22.5	33.5	1,868	2	2	1
港区	5,481	24.4	33.9	5,450	31	11	2
新宿区	6,876	26.5	33.2	6,781	95	15	3
文京区	4,829	24.8	33.4	4,804	25	8	3
台東区	1,675	20.3	32.9	1,665	10	6	2
墨田区	2,470	23.4	32.5	2,458	12	-	1
江東区	4,081	23.9	33.2	4,066	15	6	1
品川区	3,563	21.9	33.1	3,527	36	8	1
目黒区	2,402	24.1	33.8	2,370	32	3	1
大田区	5,338	24.6	32.6	5,224	114	6	1
世田谷区	7,265	21.2	33.6	7,199	66	3	1
渋谷区	2,126	22.1	33.7	2,107	19	3	1
中野区	2,507	22.6	32.7	2,425	82	1	1
杉並区	4,397	22.9	33.3	4,273	124	4	1
豊島区	2,044	23.8	32.7	2,016	28	3	1
北区	2,696	24.0	32.6	2,676	20	3	1
荒川区	1,578	24.0	32.7	1,559	19	4	1
板橋区	3,870	23.3	32.4	3,834	36	-	1
練馬区	5,028	22.0	32.8	4,958	70	9	1
足立区	8,164	24.1	31.7	8,109	55	6	2
葛飾区	3,200	24.4	31.9	3,105	95	2	1
江戸川区	4,591	26.9	31.7	4,443	148	4	1
八王子市	2,958	23.7	31.7	2,918	40	3	1
立川市	1,260	27.2	32.1	1,248	12	2	1
武蔵野市	1,124	23.2	33.2	1,085	39	-	1
三鷹市	1,396	23.7	33.3	1,374	22	1	1
青梅市	666	27.7	30.9	656	10	-	1
府中市	1,930	19.4	32.3	1,904	26	2	1
昭島市	674	27.8	31.7	663	11	-	1
調布市	1,838	25.6	33.0	1,767	71	2	1
町田市	1,765	26.7	32.3	1,676	89	1	1
小金井市	967	16.7	32.9	958	9	2	1
小平市	1,336	20.5	32.7	1,301	35	-	1
日野市	1,284	24.4	32.1	1,276	8	1	1
東村山市	780	25.4	32.2	752	28	1	1
国分寺市	868	22.5	33.0	860	8	-	1
国立市	518	23.1	33.2	512	6	-	1
福生市	387	23.4	30.8	385	2	1	1
狛江市	595	23.7	33.1	551	44	-	1
東大和市	613	19.5	31.6	608	5	1	1
清瀬市	376	26.1	32.1	353	23	-	1
東久留米市	673	28.9	32.1	660	13	-	1
武蔵村山市	465	23.5	30.7	463	2	-	1
多摩市	783	26.8	32.3	774	9	-	1
稲城市	608	24.5	32.4	584	24	1	1
羽村市	340	24.8	31.1	340	-	-	1
あきる野市	454	26.9	31.0	452	2	-	1
西東京市	1,141	24.7	32.6	1,131	10	-	1
瑞穂町	172	23.3	30.2	171	1	-	1
日の出町	98	27.0	31.8	97	1	-	1
檜原村	20	28.7	33.2	20	-	-	2
奥多摩町	6	28.8	31.6	6	-	-	1
大島町	19	23.6	33.2	19	-	-	1
利島村	1	21.0	40.0	1	-	-	1
新島村	39	22.4	30.7	39	-	-	4
神津島村	40	24.0	32.7	40	-	-	4
三宅村	13	25.8	33.7	11	2	-	1
御蔵島村	1	18.0	32.0	1	-	-	1
八丈町	39	28.2	32.5	38	1	-	1
青ヶ島村	-	-	-	-	-	-	1
小笠原村	11	22.4	32.8	11	-	-	1

※ 受診票受理数は、平成29年度中に東京都国民健康保険団体連合会で受理した受診票数である。

表5 妊婦子宮頸がん検診実施状況

区市町村	受診票 受理数	平均 受診週数	平均出産 予定年齢	総合判定		要訪問 (区市町村への 連絡事項)
				異常を 認めない	その他	
東京都総数	97,447	11.0	32.5	95,938	1,509	85
区	70,766	11.0	32.7	69,659	1,107	69
市	26,562	11.1	32.2	26,162	400	15
島	119	12.7	32.4	117	2	1
千代田区	544	11.1	33.0	543	1	2
中央区	1,846	10.9	33.3	1,815	31	1
港区	2,224	11.0	33.6	2,200	24	-
新宿区	2,608	11.3	32.8	2,578	30	3
文京区	1,946	10.8	33.3	1,930	16	3
台東区	1,661	11.1	32.7	1,635	26	2
墨田区	2,422	11.0	32.5	2,401	21	3
江東区	3,860	12.4	33.1	3,833	27	4
品川区	2,997	10.4	32.8	2,953	44	2
目黒区	2,473	10.7	33.3	2,412	61	3
大田区	5,129	10.5	32.3	5,056	73	11
世田谷区	6,546	10.9	33.4	6,285	261	2
渋谷区	2,126	10.4	33.7	2,090	36	2
中野区	2,801	10.6	32.4	2,758	43	2
杉並区	4,434	11.1	33.1	4,331	103	4
豊島区	2,204	10.6	32.5	2,175	29	-
北区	2,824	10.6	32.4	2,795	29	-
荒川区	1,706	11.2	32.7	1,688	18	2
板橋区	4,470	11.1	32.2	4,409	61	2
練馬区	4,675	10.8	32.6	4,621	54	8
足立区	4,787	11.1	31.6	4,744	43	1
葛飾区	3,412	10.8	31.4	3,370	42	10
江戸川区	3,071	11.7	31.9	3,037	34	2
八王子市	3,105	10.9	31.8	3,061	44	-
立川市	1,384	10.8	31.8	1,376	8	-
武蔵野市	1,178	11.5	33.2	1,161	17	-
三鷹市	1,463	11.7	33.2	1,436	27	-
青梅市	570	10.7	30.8	555	15	3
府中市	1,935	10.8	32.4	1,914	21	2
昭島市	769	10.2	31.8	768	1	-
調布市	1,855	11.1	32.7	1,773	82	2
町田市	1,588	10.5	32.2	1,568	20	1
小金井市	1,009	11.3	32.9	994	15	-
小平市	1,387	11.2	32.6	1,370	17	-
小日野市	1,270	11.1	32.0	1,261	9	1
東村山市	797	12.1	32.1	787	10	1
国分寺市	939	11.7	32.8	934	5	1
国立市	536	11.8	33.0	532	4	-
福生市	401	10.2	30.4	393	8	-
狛江市	584	11.5	33.0	563	21	-
東大和市	610	11.4	31.4	600	10	-
清瀬市	324	11.1	31.8	314	10	-
久留米市	693	11.3	31.9	681	12	-
武蔵村山市	484	11.2	30.5	484	-	-
多摩市	820	10.7	32.3	817	3	1
稲城市	599	11.0	32.5	595	4	1
羽村市	315	10.1	31.2	309	6	-
あきる野市	400	10.2	31.3	397	3	-
西東京市	1,269	11.1	32.6	1,244	25	1
瑞穂町	154	10.4	30.1	152	2	1
日の出町	92	10.8	30.3	92	-	-
檜原村	15	10.3	35.1	14	1	-
奥多摩町	17	9.9	33.3	17	-	-
大島町	18	11.5	33.6	18	-	-
利島村	1	12.0	40.0	1	-	-
新島村	8	10.8	29.9	7	1	-
神津島村	6	12.2	33.5	6	-	-
三宅村	15	11.7	33.6	15	-	-
御蔵島村	-	-	-	-	-	-
八丈町	41	13.2	31.8	40	1	-
青ヶ島村	1	12.0	-	1	-	-
小笠原村	29	13.9	32.3	29	-	1

※ 受診票受理数は、平成29年度中に東京都国民健康保険団体連合会で受理した受診票数である。

表6 訪問指導実施状況〔妊婦、産婦、新生児及び再掲（生後28日未満）〕

区市町村	妊婦						産婦						新生児（未熟児を除く）						再掲（生後28日未満）					
	総数		保健師訪問分		指導員訪問分		総数		保健師訪問分		指導員訪問分		総数		保健師訪問分		指導員訪問分		総数		保健師訪問分		指導員訪問分	
	実数	延べ数	実数	延べ数	実数	延べ数	実数	延べ数	実数	延べ数	実数	延べ数	実数	延べ数	実数	延べ数	実数	延べ数	実数	延べ数	実数	延べ数	実数	延べ数
東京都総数	2,612	3,817	2,128	3,333	484	484	91,848	98,848	21,643	26,914	70,205	71,934	67,543	92,515	17,312	20,587	70,231	71,928	17,152	18,119	4,805	5,645	12,347	12,474
区	1,808	2,647	1,442	2,281	366	366	66,274	70,878	14,717	18,532	51,557	52,346	62,477	65,501	11,500	13,940	50,977	51,561	12,698	13,438	3,572	4,223	9,126	9,215
市	791	1,149	673	1,031	118	118	25,413	27,797	6,765	8,209	18,648	19,588	24,948	26,880	5,694	6,513	19,254	20,367	4,383	4,588	1,162	1,339	3,221	3,259
島	13	21	13	21	-	-	161	173	161	173	-	-	118	134	118	134	-	-	71	83	71	83	-	-
都保健所	-	-	-	-	-	-	-	-	-	-	-	-	4	6	4	6	-	-	4	6	4	6	-	-
千代田区	3	3	3	3	-	-	595	602	182	189	413	413	596	602	183	189	413	413	45	45	-	-	45	45
中央区	11	11	11	11	-	-	1,741	1,759	429	447	1,312	1,312	1,694	1,702	382	390	1,312	1,312	62	62	62	62	-	-
港区	33	33	4	4	29	29	2,366	2,496	106	125	2,260	2,371	2,279	2,397	35	42	2,244	2,355	397	407	13	15	384	392
新宿区	89	213	89	213	-	-	2,590	2,881	110	197	2,480	2,684	1,531	1,629	40	86	1,491	1,543	290	339	40	86	250	253
文京区	16	25	16	25	-	-	1,911	2,066	582	729	1,329	1,337	1,122	1,162	233	267	889	895	205	212	69	75	130	137
台東区	14	26	14	26	-	-	1,641	1,729	698	786	943	943	341	369	341	369	-	-	341	369	341	369	-	-
台東区	22	31	22	31	-	-	324	402	324	402	-	-	2,342	2,417	261	302	2,081	2,115	174	178	50	52	124	126
江東区	55	85	55	85	-	-	4,268	4,484	878	1,094	3,390	3,390	4,226	4,441	836	1,051	3,390	3,390	1,044	1,064	101	121	943	943
品川区	19	32	19	32	-	-	3,118	3,298	423	491	2,695	2,817	2,912	3,112	289	373	2,623	2,739	331	332	66	66	265	266
目黒区	17	20	17	20	-	-	1,879	1,955	459	533	1,420	1,422	1,809	1,831	389	409	1,420	1,422	79	83	79	83	-	-
大田区	57	77	57	77	-	-	5,306	5,530	915	1,071	4,391	4,459	5,176	5,363	785	904	4,391	4,459	846	860	179	193	667	667
世田谷区	166	207	153	204	3	3	7,249	7,577	1,378	1,706	5,871	5,871	7,165	7,488	1,326	1,649	5,839	5,839	697	758	275	336	422	422
渋谷区	21	44	21	44	-	-	1,806	1,835	452	481	1,354	1,354	280	291	124	135	156	156	66	71	20	25	46	46
渋谷区	103	113	35	45	68	68	2,467	2,486	265	284	2,202	2,202	2,360	2,366	180	186	2,180	2,180	292	292	42	42	250	250
杉並区	40	60	40	60	-	-	4,475	5,130	899	1,554	3,576	3,576	4,407	4,968	831	1,392	3,576	3,576	617	702	244	329	373	373
豊島区	14	20	13	19	1	1	2,031	2,105	274	309	1,787	1,796	1,168	1,187	161	172	1,007	1,015	294	295	76	77	218	218
北区	28	37	28	37	-	-	2,570	2,691	416	516	2,154	2,175	2,564	2,634	409	468	2,154	2,166	423	446	91	92	332	354
荒川区	33	58	33	58	-	-	1,902	2,010	1,179	1,287	723	723	1,848	1,926	1,125	1,203	723	723	420	445	420	445	-	-
板橋区	60	129	60	129	-	-	4,017	4,245	1,419	1,564	2,598	2,681	4,013	4,414	1,415	1,733	2,598	2,681	1,151	1,267	547	658	604	609
練馬区	134	205	130	201	4	4	5,422	5,752	759	1,053	4,663	4,699	5,153	5,325	556	692	4,597	4,633	387	409	122	139	265	270
足立区	414	634	414	634	-	-	4,651	5,476	1,207	1,944	3,444	3,532	3,279	3,528	597	805	2,682	2,723	3,106	3,321	424	698	2,682	2,723
足立区	342	366	81	105	261	261	3,209	3,366	627	777	2,582	2,589	2,889	2,819	392	437	2,382	2,382	338	352	122	135	216	217
江戸川区	127	218	127	218	-	-	736	1,003	736	1,003	-	-	3,454	3,530	610	686	2,844	2,844	1,093	1,129	189	225	904	904
八王子市	78	115	78	115	-	-	3,453	3,857	2,134	2,627	1,319	1,330	3,323	3,565	2,004	2,235	1,319	1,330	381	395	129	143	252	252
立川市	15	18	15	18	-	-	1,553	1,646	422	474	1,131	1,172	1,399	1,466	261	287	1,138	1,179	132	133	39	39	93	94
武蔵野市	10	15	8	13	2	2	1,165	1,252	200	227	965	1,025	579	612	19	21	560	591	66	74	13	13	53	61
三鷹市	42	84	42	84	-	-	1,296	1,383	109	196	1,187	1,187	1,237	1,249	140	152	1,097	1,097	130	130	-	-	130	130
青梅市	34	37	34	37	-	-	382	388	89	95	293	293	327	328	31	32	296	296	136	137	31	32	105	105
府中市	14	46	12	44	2	2	206	249	71	114	135	135	1,850	2,346	153	163	1,727	2,183	422	444	28	38	394	406
昭島市	12	35	12	35	-	-	839	884	115	160	724	724	777	797	52	72	725	725	82	102	52	72	30	30
町田市	14	18	14	18	-	-	2,071	2,240	328	442	1,743	1,798	2,059	2,245	311	444	1,748	1,801	464	535	95	163	369	372
調布市	47	85	47	85	-	-	2,268	2,298	652	575	1,706	1,723	2,187	2,207	480	483	1,707	1,724	277	277	120	120	157	157
小金井市	10	16	10	16	-	-	927	1,104	40	52	887	1,052	915	1,085	32	39	883	1,046	188	197	-	-	188	197
小日野市	53	54	13	14	40	40	1,463	1,773	166	202	1,297	1,571	1,421	1,432	115	126	1,306	1,306	166	171	36	41	130	130
日野市	6	13	6	13	-	-	1,433	1,561	315	443	1,118	1,118	1,313	1,455	470	612	843	843	318	318	43	43	275	275
東村山市	19	28	17	26	2	2	177	270	57	64	120	206	184	188	21	25	163	163	184	188	21	25	163	163
国分寺市	15	21	15	21	-	-	879	927	40	55	839	872	902	1,022	24	26	878	996	88	90	1	1	87	89
国立市	22	24	22	24	-	-	2	2	2	2	-	-	383	384	51	52	332	332	84	85	14	14	70	71
福生市	26	37	26	37	-	-	340	340	68	68	272	272	333	333	61	61	272	272	77	77	12	12	66	66
狛江市	6	9	6	9	-	-	613	621	104	112	509	509	360	363	67	70	293	293	49	49	17	17	32	32
大和市	6	8	6	8	-	-	654	661	114	121	340	340	629	636	292	299	337	337	152	152	82	82	70	70
清瀬市	16	19	14	17	2	2	278	301	127	150	151	151	367	403	97	99	270	304	53	56	12	14	41	42
東久留米市	14	24	11	21	3	3	817	907	62	107	755	800	666	613	27	34	538	579	68	75	17	24	51	51
武蔵村山市	3	9	3	9	-	-	487	512	181	206	306	306	97	113	81	97	16	16	97	113	81	97	16	16
多摩市	39	73	39	73	-	-	948	1,110	255	417	693	693	915	1,031	222	338	693	693	120	130	42	52	78	78
稲城町	3	3	3	3	-	-	675	676	88	88	487	488	522	525	60	62	462	463	101	101	20	20	81	81
羽村町	12	22	12	22	-																			

表7 訪問指導実施状況(未熟児、乳児、幼児及び小学生)

区市町村 都保健所	未熟児						乳児(新生児・未熟児を除く)						幼児		小学生	
	総数		保健師訪問分		指導員訪問分		総数		保健師訪問分		指導員訪問分		保健師訪問分		保健師訪問分	
	実数	延べ数	実数	延べ数	実数	延べ数	実数	延べ数	実数	延べ数	実数	延べ数	実数	延べ数	実数	延べ数
東京都総数	2,924	3,439	2,045	2,508	879	931	14,834	18,947	7,491	11,351	7,343	7,596	7,569	11,833	849	1,701
東区	1,827	2,151	1,398	1,699	429	452	9,940	12,580	4,806	7,244	5,134	5,336	5,198	7,932	655	1,315
市部	1,095	1,286	645	807	450	479	4,827	6,288	2,618	4,028	2,209	2,260	2,320	3,842	163	355
島部	2	2	2	2	-	-	67	79	67	79	-	-	51	59	31	31
都保健所	1	8	1	8	-	-	-	-	-	-	-	-	4	4	1	1
千代田区	14	14	14	14	-	-	50	51	50	51	-	-	50	71	2	2
中央区	34	36	34	36	-	-	32	41	32	41	-	-	46	59	1	2
港区	42	47	7	9	35	38	92	139	92	139	-	-	106	182	4	4
新宿区	20	25	20	25	-	-	1,132	1,326	120	161	1,012	1,165	86	122	21	74
文京区	57	68	27	38	30	30	780	910	370	498	410	412	99	156	2	2
台東区	20	30	20	30	-	-	1,404	1,511	461	568	943	943	154	199	6	12
墨田区	42	50	42	50	-	-	90	138	90	138	-	-	103	181	28	53
江東区	47	54	47	54	-	-	223	406	223	406	-	-	200	430	46	169
江島区	169	185	87	97	82	88	147	194	147	194	-	-	96	163	4	7
目黒区	53	60	53	60	-	-	52	106	52	106	-	-	68	101	35	47
大田区	106	116	106	116	-	-	228	299	228	299	-	-	157	206	21	44
世田谷区	136	156	85	105	51	51	442	712	442	712	-	-	716	1,062	98	180
渋谷区	9	10	9	10	-	-	1,574	1,611	220	257	1,354	1,354	51	100	8	31
中野区	52	53	52	53	-	-	133	159	133	159	-	-	77	109	25	29
杉並区	58	74	58	74	-	-	110	213	110	213	-	-	333	573	91	161
豊島区	82	105	58	81	24	24	920	945	142	153	778	792	96	125	8	10
北区	54	57	38	41	16	16	121	156	121	156	-	-	143	179	13	16
荒川区	22	31	22	31	-	-	98	126	98	126	-	-	115	157	27	40
板橋区	104	117	104	117	-	-	125	211	125	211	-	-	395	624	8	27
練馬区	277	314	211	248	66	66	182	439	182	439	-	-	297	664	49	123
足立区	285	375	160	236	125	139	1,191	1,720	554	1,050	637	670	883	1,103	56	119
葛飾区	68	85	68	85	-	-	365	513	365	513	-	-	415	540	20	34
江戸川区	76	89	76	89	-	-	449	654	449	654	-	-	512	826	82	129
江王子市	88	88	88	88	-	-	114	281	114	281	-	-	535	842	67	123
立川市	28	29	28	29	-	-	51	75	51	75	-	-	58	70	2	2
武蔵野市	19	36	13	29	6	7	567	604	168	177	399	427	74	166	11	11
三鷹市	102	102	12	12	90	90	103	129	103	129	-	-	201	334	-	-
青森市	27	28	27	28	-	-	67	76	67	76	-	-	124	124	-	-
府中市	34	45	3	3	31	42	22	99	22	99	-	-	45	142	12	76
昭島市	27	40	27	40	-	-	87	149	87	149	-	-	62	131	15	33
調布市	24	35	14	23	10	12	24	29	24	29	-	-	167	232	13	16
町田市	82	92	82	92	-	-	322	602	322	602	-	-	238	493	7	11
小金井市	9	12	5	6	4	6	40	92	40	92	-	-	30	68	6	19
小平市	14	16	14	16	-	-	317	373	66	99	251	274	40	54	1	6
日野市	194	272	85	163	109	109	199	454	199	454	-	-	76	164	-	-
東村山市	12	12	7	7	5	5	863	875	89	101	774	774	29	48	5	10
国分寺市	59	68	-	-	59	68	15	19	15	19	-	-	58	77	1	3
国立市	54	54	27	27	27	27	497	498	497	498	-	-	44	51	-	-
福生市	9	9	9	9	-	-	8	10	8	10	-	-	7	16	-	-
狛江市	18	18	16	16	2	2	242	247	28	33	214	214	10	11	-	-
東大和市	25	25	22	22	3	3	68	68	68	68	-	-	125	134	-	-
清瀬市	23	26	18	21	5	5	143	160	35	52	108	108	17	36	1	1
東久留米市	62	73	27	34	35	39	215	252	33	70	182	182	72	91	-	-
武蔵野市	33	33	22	22	11	11	380	387	101	108	279	279	28	40	8	8
多摩市	6	12	6	12	-	-	82	250	82	250	-	-	103	232	4	5
稲城市	44	44	24	24	20	20	95	98	95	98	-	-	26	29	-	-
羽村市	13	14	13	14	-	-	22	41	22	41	-	-	19	46	-	-
あきる野市	6	6	6	6	-	-	224	357	224	357	-	-	47	51	-	-
西東京市	65	65	35	35	30	30	13	15	13	15	-	-	39	79	1	1
瑞穂町	17	24	14	21	3	3	24	25	23	24	1	1	41	41	1	1
檜原村	-	-	-	-	-	-	4	4	3	3	1	1	-	-	2	3
奥多摩町	-	-	-	-	-	-	17	17	17	17	-	-	5	40	5	25
大島町	-	-	-	-	-	-	1	1	1	1	-	-	-	-	-	-
利島村	-	-	-	-	-	-	2	2	2	2	-	-	-	-	-	-
新島村	1	1	1	1	-	-	16	16	16	16	-	-	20	22	23	23
津島	-	-	-	-	-	-	8	8	8	8	-	-	13	14	-	-
三宅村	-	-	-	-	-	-	1	1	1	1	-	-	8	12	6	6
御蔵島村	-	-	-	-	-	-	10	20	10	20	-	-	-	-	-	-
八丈町	1	1	1	1	-	-	7	8	7	8	-	-	6	7	2	2
青ヶ島村	-	-	-	-	-	-	-	-	-	-	-	-	-	-	-	-
小笠原村	-	-	-	-	-	-	22	23	22	23	-	-	-	-	-	-
小笠原村	-	-	-	-	-	-	-	-	-	-	-	-	-	-	-	-
立川市	-	-	-	-	-	-	-	-	-	-	-	-	-	-	-	-
多摩市	-	-	-	-	-	-	-	-	-	-	-	-	-	-	-	-
多摩市	1	8	1	8	-	-	-	-	-	-	-	-	-	-	-	-
多摩市	-	-	-	-	-	-	-	-	-	-	-	-	-	-	1	1
大島出張所	-	-	-	-	-	-	-	-	-	-	-	-	-	-	-	-
新津島出張所	-	-	-	-	-	-	-	-	-	-	-	-	-	-	-	-
三宅出張所	-	-	-	-	-	-	-	-	-	-	-	-	-	-	-	-
八丈出張所	-	-	-	-	-	-	-	-	-	-	-	-	-	-	-	-
小笠原出張所	-	-	-	-	-	-	-	-	-	-	-	-	4	4	-	-



表9 3～4か月児健康診査受診状況

区市町村	実施回数	対象者数 (通知発送数)	受診者数	受診率 (%)	有所見者 実数	有所見率 (%)
		A	B	B/A	C	C/B
東京都総数	2,799	112,877	108,137	95.8	36,676	33.9
区	2,013	81,566	77,604	95.1	26,968	34.8
市	717	31,143	30,368	97.5	9,673	31.9
島	69	168	165	98.2	35	21.2
千代田区	18	668	625	93.6	151	24.2
中央区	48	2,008	1,843	91.8	521	28.3
港区	12	3,107	2,781	89.5	255	9.2
新宿区	48	2,763	2,635	95.4	878	33.3
文京区	60	2,091	2,022	96.7	601	29.7
台東区	48	1,615	1,556	96.3	449	28.9
墨田区	72	2,553	2,445	95.8	782	32.0
江東区	144	4,856	4,683	96.4	1,492	31.9
品川区	84	3,734	3,584	96.0	1,315	36.7
目黒区	48	2,603	2,385	91.6	858	36.0
大田区	114	5,796	5,636	97.2	2,053	36.4
世田谷区	148	7,543	7,139	94.6	2,638	37.0
渋谷区	48	2,079	1,820	87.5	614	33.7
中野区	49	2,679	2,530	94.4	1,240	49.0
杉並区	120	4,540	4,508	99.3	1,377	30.5
豊島区	48	2,222	2,069	93.1	755	36.5
北区	72	2,930	2,758	94.1	1,146	41.6
荒川区	36	1,858	1,764	94.9	523	29.6
板橋区	156	4,667	4,456	95.5	2,070	46.5
練馬区	168	6,194	5,824	94.0	2,424	41.6
足立区	172	5,310	5,127	96.6	1,594	31.1
葛飾区	108	3,755	3,548	94.5	1,253	35.3
江戸川区	192	5,995	5,866	97.8	1,979	33.7
八王子市	72	3,456	3,332	96.4	1,403	42.1
立川市	24	1,447	1,428	98.7	296	20.7
武蔵野市	30	1,228	1,187	96.7	468	39.4
三鷹市	24	1,533	1,499	97.8	394	26.3
青梅市	24	756	752	99.5	232	30.9
府中市	36	2,155	2,113	98.1	582	27.5
昭島市	24	860	862	100.2	395	45.8
調布市	36	2,118	2,066	97.5	840	40.7
町田市	60	2,763	2,707	98.0	656	24.2
小金井市	24	1,068	1,040	97.4	404	38.8
小平市	24	1,537	1,507	98.0	524	34.8
日野市	36	1,505	1,447	96.1	365	25.2
東村山市	18	1,000	1,004	100.4	208	20.7
国分寺市	24	962	934	97.1	261	27.9
国立市	24	568	547	96.3	308	56.3
福生市	12	386	361	93.5	107	29.6
狛江市	24	717	692	96.5	155	22.4
東大和市	18	746	714	95.7	195	27.3
清瀬市	12	527	516	97.9	140	27.1
東久留米市	15	829	803	96.9	276	34.4
武蔵村山市	18	497	477	96.0	120	25.2
多摩市	24	989	959	97.0	137	14.3
稲城市	24	791	784	99.1	233	29.7
羽村市	12	389	368	94.6	74	20.1
あきる野市	24	555	538	96.9	318	59.1
西東京市	28	1,435	1,416	98.7	497	35.1
瑞穂町	12	194	190	97.9	58	30.5
日の出町	6	110	103	93.6	27	26.2
檜原村	3	7	7	100.0	-	-
奥多摩町	5	15	15	100.0	-	-
大島町	11	41	40	97.6	7	17.5
利島村	3	4	4	100.0	-	-
新島村	12	13	13	100.0	1	7.7
神津島村	7	17	16	94.1	7	43.8
三宅村	6	21	20	95.2	7	35.0
御蔵島村	10	10	10	100.0	-	-
八丈町	6	41	41	100.0	11	26.8
青ヶ島村	-	-	-	-	-	-
小笠原村	14	21	21	100.0	2	9.5



要精密健診 対象者数	要精密率 (%)
D	D/B
4,387	4.1
3,617	4.7
770	2.5
-	-
21	3.4
36	2.0
78	2.8
142	5.4
117	5.8
106	6.8
48	2.0
171	3.7
252	7.0
55	2.3
149	2.6
177	2.5
55	3.0
192	7.6
379	8.4
135	6.5
123	4.5
84	4.8
363	8.1
397	6.8
274	5.3
250	7.0
13	0.2
77	2.3
68	4.8
32	2.7
20	1.3
12	1.6
53	2.5
10	1.2
86	4.2
70	2.6
26	2.5
55	3.6
45	3.1
12	1.2
12	1.3
14	2.6
9	2.5
11	1.6
7	1.0
16	3.1
29	3.6
26	5.5
18	1.9
13	1.7
3	0.8
13	2.4
29	2.0
2	1.1
2	1.9
-	-
-	-
-	-
-	-
-	-
-	-
-	-
-	-
-	-
-	-
-	-
-	-
-	-
-	-

表10 3~4か月児

区市町村	受診者数	有所見者 実数	有所見者 延べ数 合計	所見											
				発育	%	皮膚	%	頭頸部	%	顔面 口腔	%	眼	%		
東京都総数	108,137	36,676	47,514	6,466	13.6	17,825	37.5	904	1.9	541	1.1	958	2.0		
区	77,604	26,968	35,677	4,790	13.4	13,177	36.9	665	1.9	379	1.1	694	1.9		
市	30,368	9,673	11,793	1,664	14.1	4,633	39.3	232	2.0	162	1.4	264	2.2		
島	165	35	44	12	27.3	15	34.1	7	16	-	-	-	-		
千代田区	625	151	173	33	19.1	76	43.9	2	1	2	1	2	1.2		
中央区	1,843	521	573	50	8.7	333	58.1	11	1.9	9	1.6	8	1.4		
港区	2,781	255	312	32	10.3	126	40.4	8	2.6	7	2.2	8	2.6		
新宿区	2,635	878	1,185	125	10.5	415	35.0	19	1.6	18	1.5	22	1.9		
文京区	2,022	601	707	120	17.0	220	31.1	17	2.4	8	1.1	23	3.3		
台東区	1,556	449	521	113	21.7	109	20.9	10	1.9	5	1.0	9	1.7		
墨田区	2,445	782	853	199	23.3	267	31.3	14	1.6	13	1.5	11	1.3		
江東区	4,683	1,492	1,829	380	20.8	685	37.5	37	2.0	23	1.3	32	1.7		
品川区	3,584	1,315	1,716	231	13.5	394	23.0	60	3.5	17	1.0	52	3.0		
目黒区	2,385	858	2,259	105	4.6	580	25.7	20	0.9	9	0.4	16	0.7		
大田区	5,636	2,053	2,541	444	17.5	1,277	50.3	43	1.7	31	1.2	54	2.1		
世田谷区	7,139	2,638	3,165	348	11.0	1,604	50.7	41	1.3	20	0.6	46	1.5		
渋谷区	1,820	614	724	61	8.4	132	18.2	7	1.0	6	0.8	13	1.8		
中野区	2,530	1,240	1,678	201	12.0	454	27.1	36	2.1	22	1.3	42	2.5		
杉並区	4,508	1,377	1,942	326	16.8	687	35.4	68	3.5	21	1.1	41	2.1		
豊島区	2,069	755	1,231	169	13.7	512	41.6	67	5.4	15	1.2	27	2.2		
北区	2,758	1,146	1,748	215	12.3	685	39.2	25	1.4	18	1.0	27	1.5		
荒川区	1,764	523	1,010	86	8.5	194	19.2	18	1.8	10	1.0	14	1.4		
板橋区	4,456	2,070	2,676	311	11.6	873	32.6	50	1.9	21	0.8	59	2.2		
練馬区	5,824	2,424	3,143	339	10.8	1,291	41.1	43	1.4	31	1.0	67	2.1		
足立区	5,127	1,594	1,804	256	14.2	712	39.5	26	1.4	29	1.6	46	2.5		
葛飾区	3,548	1,253	1,500	258	17.2	550	36.7	21	1.4	22	1.5	32	2.1		
江戸川区	5,866	1,979	2,387	388	16.3	1,001	41.9	22	0.9	22	0.9	43	1.8		
八王子市	3,332	1,403	1,892	170	9.0	532	28.1	28	1.5	26	1.4	28	1.5		
立川市	1,428	296	296	38	12.8	70	23.6	4	1.4	6	2.0	6	2		
武蔵野市	1,187	468	587	116	19.8	204	34.8	15	2.6	6	1.0	10	1.7		
三鷹市	1,499	394	471	107	22.7	195	41.4	6	1.3	4	0.8	11	2.3		
青梅市	752	232	282	56	19.9	161	57.1	4	1.4	5	1.8	10	3.5		
府中市	2,113	582	664	94	14.2	313	47.1	8	1.2	7	1.1	19	2.9		
昭島市	862	395	550	79	14.4	129	23.5	11	2.0	1	0.2	1	0.2		
調布市	2,066	840	1,033	105	10.2	577	55.9	11	1.1	5	0.5	23	2.2		
町田市	2,707	656	766	92	12.0	355	46.3	15	2.0	15	2.0	17	2.2		
小金井市	1,040	404	526	71	13.5	225	42.8	6	1.1	14	2.7	11	2.1		
小平市	1,507	524	667	68	10.2	306	45.9	21	3.1	16	2.4	22	3.3		
小日野市	1,447	365	365	32	8.8	132	36.2	22	6.0	6	1.6	14	3.8		
東村山市	1,004	208	233	29	12.4	63	27.0	8	3.4	9	3.9	13	5.6		
国分寺市	934	261	284	28	9.9	166	58.5	5	1.8	3	1.1	7	2.5		
国立市	547	308	416	40	9.6	60	14.4	12	2.9	3	0.7	6	1.4		
福生市	361	107	121	11	9.1	61	50.4	-	-	3	2.5	6	5.0		
狛江市	692	155	183	35	19.1	40	21.9	6	3.3	1	0.5	7	3.8		
東大和市	714	195	222	25	11.3	100	45.0	3	1.4	3	1.4	5	2.3		
清瀬市	516	140	150	31	20.7	39	26.0	3	2.0	3	2.0	3	2.0		
東久留米市	803	276	358	79	22.1	125	34.9	16	4.5	6	1.7	11	3.1		
武蔵村山市	477	120	136	16	11.8	39	28.7	1	0.7	4	2.9	-	-		
多摩市	959	137	148	36	24.3	65	43.9	3	2.0	3	2.0	3	2.0		
稲城市	784	233	262	38	14.5	138	52.7	2	0.8	6	2.3	13	5.0		
羽村市	368	74	83	7	8.4	42	50.6	-	-	1	1.2	3	3.6		
あきる野市	538	318	416	162	38.9	131	31.5	13	3.1	2	0.5	6	1.4		
西東京市	1,416	497	569	87	15.3	306	53.8	7	1.2	4	0.7	7	1.2		
瑞穂町	190	58	85	12	14.1	40	47.1	2	2.4	-	-	2	2.4		
日出町	103	27	28	-	-	19	67.9	-	-	-	-	-	-		
檜原村	7	-	-	-	-	-	-	-	-	-	-	-	-		
奥多摩町	15	-	-	-	-	-	-	-	-	-	-	-	-		
大島町	40	7	7	1	14.3	3	42.9	-	-	-	-	-	-		
利島村	4	-	-	-	-	-	-	-	-	-	-	-	-		
新津島村	13	1	1	-	-	-	-	-	-	-	-	-	-		
三宅村	20	7	7	-	-	3	42.9	1	14	-	-	-	-		
御蔵島村	10	-	-	-	-	-	-	-	-	-	-	-	-		
八丈町	41	11	11	3	27.3	6	54.5	-	-	-	-	-	-		
青ヶ島村	-	-	-	-	-	-	-	-	-	-	-	-	-		
小笠原村	21	2	2	-	-	1	50	-	-	-	-	-	-		

健康診査結果

内 訳 ( 延 べ 数 )													
耳鼻 咽喉	胸部		鼠径 外陰部		背部		四肢		発達 神経		その他		
	%	腹部	%	外陰部	%	背部	%	四肢	%	発達 神経	%	その他	
1,031	2.2	3,341	7.0	1,684	3.5	383	0.8	3,456	7.3	5,095	10.7	5,830	12.3
781	2.2	2,430	6.8	1,254	3.5	275	0.8	2,863	8.0	3,773	10.6	4,596	12.9
249	2.1	905	7.7	428	3.6	108	0.9	593	5.0	1,322	11.2	1,233	10.5
1	2.3	6	13.6	2	4.5	-	-	-	-	-	-	1	2
1	0.6	14	8.1	8	4.6	2	1.2	13	7.5	17	9.8	3	1.7
9	1.6	31	5.4	19	3.3	1	0.2	18	3.1	82	14.3	2	0.3
10	3.2	16	5.1	10	3.2	1	0.3	40	12.8	26	8.3	28	9.0
26	2.2	100	8.4	57	4.8	20	1.7	71	6.0	7	0.6	305	25.7
32	4.5	58	8.2	18	2.5	5	0.7	52	7.4	150	21.2	4	0.6
6	1.2	26	5.0	20	3.8	5	1.0	88	16.9	97	18.6	33	6.3
21	2.5	52	6.1	32	3.8	9	1.1	23	2.7	71	8.3	141	16.5
46	2.5	105	5.7	69	3.8	8	0.4	86	4.7	325	17.8	33	1.8
112	6.5	157	9.1	74	4.3	8	0.5	169	9.8	187	10.9	255	14.9
11	0.5	49	2.2	25	1.1	1	0.0	21	0.9	74	3.3	1,348	59.7
42	1.7	167	6.6	106	4.2	20	0.8	151	5.9	114	4.5	92	3.6
39	1.2	228	7.2	116	3.7	58	1.8	132	4.2	411	13.0	122	3.9
13	1.8	43	5.9	18	2.5	5	0.7	46	6.4	55	7.6	325	44.9
37	2.2	112	6.7	70	4.2	25	1.5	173	10.3	149	8.9	357	21.3
52	2.7	163	8.4	80	4.1	5	0.3	288	14.8	150	7.7	61	3.1
33	2.7	79	6.4	33	2.7	6	0.5	84	6.8	161	13.1	45	3.7
33	1.9	186	10.6	74	4.2	6	0.3	112	6.4	250	14.3	117	6.7
22	2.2	66	6.5	23	2.3	7	0.7	48	4.8	92	9.1	430	42.6
43	1.6	154	5.8	65	2.4	15	0.6	257	9.6	269	10.1	559	20.9
60	1.9	181	5.8	115	3.7	27	0.9	515	16.4	328	10.4	146	4.6
44	2.4	157	8.7	73	4.0	32	1.8	216	12.0	137	7.6	76	4.2
46	3.1	94	6.3	59	3.9	7	0.5	167	11.1	159	10.6	85	5.7
43	1.8	192	8.0	90	3.8	2	0.1	93	3.9	462	19.4	29	1.2
42	2.2	118	6.2	64	3.4	16	0.8	59	3.1	181	9.6	628	33.2
7	2.4	35	11.8	17	5.7	11	3.7	53	17.9	37	12.5	12	4.1
8	1.4	49	8.3	18	3.1	4	0.7	28	4.8	116	19.8	13	2.2
18	3.8	35	7.4	13	2.8	7	1.5	17	3.6	56	11.9	2	0.4
7	2.5	20	7.1	12	4.3	-	-	7	2.5	-	-	-	-
11	1.7	61	9.2	37	5.6	11	1.7	38	5.7	50	7.5	15	2.3
9	1.6	36	6.5	16	2.9	1	0.2	23	4.2	64	11.6	180	32.7
23	2.2	64	6.2	19	1.8	6	0.6	49	4.7	121	11.7	30	2.9
15	2.0	68	8.9	41	5.4	7	0.9	56	7.3	50	6.5	35	4.6
8	1.5	36	6.8	17	3.2	11	2.1	11	2.1	108	20.5	8	1.5
19	2.8	31	4.6	23	3.4	9	1.3	36	5.4	101	15.1	15	2.2
9	2.5	53	14.5	17	4.7	1	0.3	40	11.0	21	5.8	18	4.9
9	3.9	42	18.0	12	5.2	1	0.4	19	8.2	25	10.7	3	1.3
10	3.5	17	6.0	10	3.5	1	0.4	16	5.6	15	5.3	6	2.1
6	1.4	12	2.9	8	1.9	4	1.0	22	5.3	64	15.4	179	43.0
1	0.8	9	7.4	5	4.1	1	0.8	9	7.4	14	11.6	1	0.8
4	2.2	26	14.2	13	7.1	6	3.3	9	4.9	28	15.3	8	4.4
1	0.5	24	10.8	10	4.5	-	-	8	3.6	23	10.4	20	9.0
1	0.7	11	7.3	3	2.0	1	1	6	4.0	27	18.0	22	14.7
13	3.6	29	8.1	14	3.9	1	0.3	14	3.9	42	11.7	8	2.2
2	1.5	13	9.6	4	2.9	-	-	25	18.4	27	19.9	5	3.7
4	2.7	13	8.8	4	2.7	3	2.0	11	7.4	1	0.7	2	1.4
4	1.5	21	8.0	10	3.8	1	0.4	8	3.1	10	3.8	11	4.2
3	3.6	7	8.4	3	3.6	-	-	2	2.4	14	16.9	1	1
8	1.9	31	7.5	4	1.0	-	-	8	1.9	43	10.3	8	1.9
5	0.9	30	5.3	26	4.6	5	0.9	19	3.3	72	12.7	1	0.2
1	1.2	12	14.1	4	4.7	-	-	-	-	10	11.8	2	2.4
1	3.6	2	7.1	4	14.3	-	-	-	-	2	7.1	-	-
-	-	-	-	-	-	-	-	-	-	-	-	-	-
-	-	-	-	-	-	-	-	-	-	-	-	-	-
-	-	3	43	-	-	-	-	-	-	-	-	-	-
-	-	-	-	-	-	-	-	-	-	-	-	-	-
-	-	-	-	-	-	-	-	-	-	-	-	1	100
-	-	-	-	-	-	-	-	-	-	-	-	-	-
1	14.3	1	14.3	1	14.3	-	-	-	-	-	-	-	-
-	-	-	-	-	-	-	-	-	-	-	-	-	-
-	-	2	18.2	-	-	-	-	-	-	-	-	-	-
-	-	-	-	-	-	-	-	-	-	-	-	-	-
-	-	-	-	1	50	-	-	-	-	-	-	-	-

表11 3～4か月児健康診査の未受診者の状況

区市町村	対象者数 (通知発送数) A	受診者数 B	未受診者の 状況把握数 C	未受診者の 状況 未把握数	未受診者の状況把握内訳(延べ数)						対象者に対する 全把握率 (%) (B+C)/A
					健康	病気	心身 障害	転出	死亡	その他	
東京都総数	112,877	108,137	5,228	588	3,042	455	73	1,342	11	422	100.4
区	81,566	77,604	4,134	525	2,403	299	47	1,111	10	379	100.2
市	31,143	30,368	1,091	63	637	156	26	231	1	42	101.0
島	168	165	3	-	-	-	-	-	-	1	100.0
千代田区	668	625	29	2	26	2	1	-	-	-	97.9
中央区	2,008	1,843	232	11	198	8	-	23	-	3	103.3
港区	3,107	2,781	375	13	333	33	1	75	-	2	101.6
新宿区	2,763	2,635	133	-	77	17	1	14	-	30	100.2
文京区	2,091	2,022	64	20	16	4	-	8	-	36	99.8
台東区	1,615	1,556	33	1	17	2	1	11	-	2	98.4
墨田区	2,553	2,445	108	20	43	8	2	25	-	30	100.0
江東区	4,856	4,683	212	8	111	12	5	66	-	25	100.8
品川区	3,734	3,584	144	9	111	5	3	19	2	4	99.8
目黒区	2,603	2,385	226	12	106	18	1	82	-	19	100.3
大田区	5,796	5,636	248	6	119	31	2	51	-	45	101.5
世田谷区	7,543	7,139	643	11	492	30	11	92	-	23	103.2
渋谷区	2,079	1,820	131	35	121	5	2	3	-	-	93.8
中野区	2,679	2,530	209	39	115	14	-	72	-	8	102.2
杉並区	4,540	4,508	94	1	45	10	5	28	-	6	101.4
豊島区	2,222	2,069	174	19	9	7	-	109	2	47	100.9
北区	2,930	2,758	122	5	40	8	2	59	-	13	98.3
荒川区	1,858	1,764	79	15	47	8	-	39	-	47	99.2
板橋区	4,667	4,456	97	118	40	6	1	42	-	8	97.6
練馬区	6,194	5,824	297	1	64	13	3	171	6	40	98.8
足立区	5,310	5,127	183	-	96	18	1	81	-	-	100.0
葛飾区	3,755	3,548	221	2	139	26	2	40	-	14	100.4
江戸川区	5,995	5,866	80	177	38	14	3	1	-	24	99.2
江王子市	3,456	3,332	140	-	101	24	1	11	1	2	100.5
立川市	1,447	1,428	36	-	8	7	-	16	-	5	101.2
武蔵野市	1,228	1,187	46	-	16	-	-	30	-	-	100.4
三鷹市	1,533	1,499	29	-	14	10	-	4	-	1	99.7
青梅市	756	752	38	12	28	6	-	4	-	-	104.5
府中市	2,155	2,113	85	3	22	8	8	35	-	12	102.0
昭島市	860	862	16	-	6	7	1	-	-	2	102.1
調布市	2,118	2,066	106	-	31	20	6	48	-	1	102.5
町田市	2,763	2,707	152	-	142	10	-	-	-	-	103.5
小金井市	1,068	1,040	26	5	12	3	-	10	-	1	99.8
小平市	1,537	1,507	34	-	16	8	-	10	-	-	100.3
日野市	1,505	1,447	32	-	28	1	2	1	-	-	98.3
東国分寺市	1,000	1,004	38	38	15	4	-	19	-	-	104.2
国立市	962	934	26	1	13	8	1	-	-	4	99.8
国分寺市	568	547	21	-	7	1	-	9	-	4	100.0
福生市	386	361	21	2	12	1	1	7	-	-	99.0
狛江市	717	692	27	-	20	3	-	3	-	1	100.3
東大和市	746	714	38	1	37	-	1	-	-	-	100.8
清瀬市	527	516	12	-	8	3	-	1	-	-	100.2
東久留米市	829	803	23	-	13	9	-	-	-	1	99.6
武蔵村山市	497	477	15	-	9	3	2	1	-	-	99.0
多摩市	989	959	44	-	17	10	-	16	-	1	101.4
稲城市	791	784	10	-	8	2	-	-	-	-	100.4
羽村市	389	368	26	-	16	3	1	1	-	5	101.3
あきる野市	555	538	11	-	7	3	-	1	-	-	98.9
西東京市	1,435	1,416	27	-	22	2	2	2	-	1	100.6
瑞穂町	194	190	6	-	4	-	-	2	-	-	101.0
日の出町	110	103	6	1	5	-	-	-	-	1	99.1
檜原村	7	7	-	-	-	-	-	-	-	-	100.0
奥多摩町	15	15	-	-	-	-	-	-	-	-	100.0
大島町	41	40	1	-	1	-	-	-	-	-	100.0
利島村	4	4	-	-	-	-	-	-	-	-	100.0
新島村	13	13	-	-	-	-	-	-	-	-	100.0
神津島村	17	16	1	-	-	-	-	-	-	1	100.0
三宅村	21	20	1	-	1	-	-	-	-	-	100.0
御蔵島村	10	10	-	-	-	-	-	-	-	-	100.0
八丈町	41	41	-	-	-	-	-	-	-	-	100.0
青ヶ島村	-	-	-	-	-	-	-	-	-	-	-
小笠原村	21	21	-	-	-	-	-	-	-	-	100.0

※ 結果把握数は、平成29年度中に結果を把握した受診票数であり、当年度中の受診票発行数とは一致しない。

表12 6～7か月児健康診査実施状況

区市町村	対象者数 F	受診票 受理数 G	受診率 (%) G/F	総合判定結果内訳 (実数)				今後の指導と区市町村への連絡事項内訳 (延べ数)				有所見率 (%) (H+I)/G
				問題なし H	あり I	疑い	不明	当院で 行う	区市町村 で行う	他機関 管理中	その他	
東京都総数	112,877	104,247	92.4	98,156	2,841	2,989	261	46,785	526	1,517	981	5.6
区	81,566	74,367	91.2	70,104	1,958	2,086	219	34,609	401	1,034	945	5.4
市	31,143	29,718	95.4	27,894	881	901	42	12,176	124	481	34	6.0
島	168	162	96.4	158	2	2	-	-	1	2	2	2.5
千代田区	668	582	87.1	536	27	12	7	355	3	3	-	6.7
中央区	2,008	1,823	90.8	1,779	23	8	13	685	4	11	2	1.7
港区	3,107	2,870	92.4	2,779	36	38	17	1,142	13	14	9	2.6
新宿区	2,763	2,432	88.0	2,285	57	89	1	1,348	7	31	4	6.0
文京区	2,091	1,971	94.3	1,824	34	113	-	1,092	8	21	-	7.5
台東区	1,615	1,438	89.0	1,390	20	28	-	207	4	7	2	3.3
墨田区	2,553	2,307	90.4	2,140	55	105	7	588	26	66	133	6.9
江東区	4,856	4,572	94.2	4,333	103	124	12	1,896	38	98	7	5.0
品川区	3,734	3,552	95.1	3,399	91	60	2	2,165	11	70	3	4.3
目黒区	2,603	1,927	74.0	1,849	44	34	-	161	2	15	1	4.0
大田区	5,796	5,246	90.5	4,983	100	77	86	2,513	70	81	619	3.4
世田谷区	7,543	7,041	93.3	6,681	160	187	13	4,124	32	108	3	4.9
渋谷区	2,079	1,759	84.6	1,664	56	39	-	539	8	21	1	5.4
中野区	2,679	2,385	89.0	2,119	126	120	20	1,403	34	41	9	10.3
杉並区	4,540	4,295	94.6	4,138	56	95	6	1,764	11	36	-	3.5
豊島区	2,222	1,820	81.9	1,743	24	53	-	1,117	5	21	2	4.2
北区	2,930	2,712	92.6	2,388	151	167	6	1,546	8	66	3	11.7
荒川区	1,858	1,687	90.8	1,622	30	24	11	1,417	4	32	63	3.2
板橋区	4,667	4,213	90.3	3,989	96	123	5	2,589	16	7	68	5.2
練馬区	6,194	5,717	92.3	5,351	212	154	-	2,621	41	112	3	6.4
足立区	5,310	4,789	90.2	4,524	93	172	-	2,795	20	51	4	5.5
葛飾区	3,755	3,398	90.5	3,167	83	148	-	371	20	65	4	6.8
江戸川区	5,995	5,831	97.3	5,421	281	116	13	2,171	16	57	5	6.8
八王子市	3,456	3,221	93.2	3,077	75	69	-	1,808	21	70	-	4.5
立川市	1,447	1,340	92.6	1,225	49	66	-	103	-	22	-	8.6
武蔵野市	1,228	1,238	100.8	1,145	42	51	-	1,096	6	19	-	7.5
三鷹市	1,533	1,467	95.7	1,408	35	24	-	606	5	18	-	4.0
青梅市	756	718	95.0	683	15	20	-	475	8	13	3	4.9
府中市	2,155	2,116	98.2	2,049	18	49	-	62	1	3	1	3.2
昭島市	860	825	95.9	768	23	34	-	207	7	14	1	6.9
調布市	2,118	1,990	94.0	1,897	20	73	-	1,544	6	24	8	4.7
町田市	2,763	2,647	95.8	2,408	136	90	13	843	7	56	4	8.5
小金井市	1,068	1,045	97.8	986	46	12	1	525	2	33	1	5.6
小平市	1,537	1,555	101.2	1,435	55	65	-	39	-	16	-	7.7
日野市	1,505	1,418	94.2	1,332	50	31	5	775	14	34	-	5.7
東村山市	1,000	953	95.3	932	7	10	4	405	4	9	-	1.8
国分寺市	962	880	91.5	835	17	28	-	106	-	-	-	5.1
国立市	568	520	91.5	469	32	19	-	501	5	14	-	9.8
福生市	386	357	92.5	332	13	12	-	28	2	2	-	7.0
狛江市	717	700	97.6	690	5	5	-	601	2	16	1	1.4
東大和市	746	651	87.3	588	26	37	-	461	1	8	-	9.7
清瀬市	527	472	89.6	447	16	9	-	123	1	10	-	5.3
東久留米市	829	788	95.1	713	51	24	-	317	6	16	-	9.5
武蔵村山市	497	460	92.6	379	36	45	-	69	1	4	7	17.6
多摩市	989	983	99.4	931	21	28	3	303	7	10	-	5.0
稲城市	791	750	94.8	695	29	26	-	350	6	29	-	7.3
羽村市	389	356	91.5	334	9	10	3	30	1	3	2	5.3
あきる野市	555	515	92.8	480	30	4	1	35	-	6	3	6.6
西東京市	1,435	1,432	99.8	1,340	23	57	12	660	11	26	3	5.6
瑞穂町	194	184	94.8	182	-	2	-	89	-	-	-	1.1
日の出町	110	116	105.5	114	1	1	-	14	-	6	-	1.7
檜原村	7	4	57.1	4	-	-	-	-	-	-	-	-
奥多摩町	15	17	113.3	16	1	-	-	1	-	-	-	5.9
大島町	41	35	85.4	35	-	-	-	-	-	-	-	-
利島村	4	4	100.0	4	-	-	-	-	-	-	-	-
新島村	13	13	100.0	13	-	-	-	-	-	-	-	-
神津島村	17	19	111.8	19	-	-	-	-	-	-	-	-
三宅村	21	14	66.7	12	1	1	-	-	1	1	-	14.3
御蔵島村	10	8	80.0	8	-	-	-	-	-	-	-	-
八丈町	41	49	119.5	49	-	-	-	-	-	-	-	-
青ヶ島村	-	1	-	1	-	-	-	-	-	-	1	-
小笠原村	21	19	90.5	17	1	1	-	-	-	1	1	10.5

※ 対象者数は、3～4か月児健康診査の対象者数である。  
 ※ 受診票受理数は、平成29年度中に受理した受診票数である。

表13 9~10か月児健康診査実施状況

区市町村	対象者数 F	受診票 受理数 J	受診率 (%) J/F	総合判定結果内訳 (実数)				今後の指導と区市町村への連絡事項内訳 (延べ数)				有所見率 (%) (K+L)/J
				問題なし	あり K	疑い L	不明	当院で 行う	区市町村 で行う	他機関 管理中	その他	
東京都総数	112,877	102,305	90.6	96,931	2,517	2,555	302	45,341	585	1,340	904	5.0
区	81,566	72,544	88.9	68,758	1,698	1,842	246	33,320	445	907	883	4.9
市	31,143	29,587	95.0	28,003	816	712	56	12,018	140	433	20	5.2
島	168	174	103.6	170	3	1	-	3	-	-	1	2.3
千代田区	668	590	88.3	561	16	6	7	373	5	5	5	3.7
中央区	2,008	1,776	88.4	1,732	16	24	4	695	2	10	-	2.3
港区	3,107	2,639	84.9	2,552	30	35	22	1,020	16	10	7	2.5
新宿区	2,763	2,242	81.1	2,127	45	67	3	1,223	14	28	3	5.0
文京区	2,091	1,941	92.8	1,858	32	51	-	1,068	6	30	1	4.3
台東区	1,615	1,362	84.3	1,307	24	31	-	224	3	6	1	4.0
墨田区	2,553	2,172	85.1	2,026	51	86	9	544	17	57	13	6.3
江東区	4,856	4,551	93.7	4,282	101	143	25	1,331	58	59	-	5.4
品川区	3,734	3,487	93.4	3,362	65	47	13	2,102	8	53	-	3.2
目黒区	2,603	1,837	70.6	1,777	36	24	-	173	5	8	1	3.3
大田区	5,796	5,092	87.9	4,834	114	70	74	2,592	69	64	629	3.6
世田谷区	7,543	6,952	92.2	6,634	126	173	19	3,961	18	102	8	4.3
渋谷区	2,079	1,679	80.8	1,577	67	34	1	535	28	19	-	6.0
中野区	2,679	2,318	86.5	2,125	98	82	13	1,346	18	27	11	7.8
杉並区	4,540	4,251	93.6	4,087	80	83	1	2,022	26	32	-	3.8
豊島区	2,222	1,759	79.2	1,698	26	34	1	1,002	12	29	5	3.4
北区	2,930	2,677	91.4	2,376	116	169	16	1,458	6	52	-	10.6
荒川区	1,858	1,681	90.5	1,636	22	19	4	1,390	1	25	124	2.4
板橋区	4,667	4,180	89.6	3,950	110	108	12	2,560	27	15	59	5.2
練馬区	6,194	5,683	91.8	5,392	149	142	-	2,556	43	108	2	5.1
足立区	5,310	4,652	87.6	4,422	104	125	1	2,632	21	52	5	4.9
葛飾区	3,755	3,260	86.8	3,023	80	154	3	359	19	57	5	7.2
江戸川区	5,995	5,763	96.1	5,420	190	135	18	2,154	23	59	4	5.6
八王子市	3,456	3,214	93.0	3,076	77	59	2	1,751	14	43	3	4.2
立川市	1,447	1,342	92.7	1,249	41	52	-	81	-	12	-	6.9
三鷹市	1,228	1,166	95.0	1,105	32	29	-	1,053	3	13	-	5.2
武蔵野市	1,533	1,454	94.8	1,388	46	20	-	630	5	29	-	4.5
青梅市	756	714	94.4	692	8	14	-	478	5	8	-	3.1
府中市	2,155	2,072	96.1	2,025	13	34	-	42	-	7	-	2.3
昭島市	860	834	97.0	784	21	29	-	188	21	17	1	6.0
調布市	2,118	1,952	92.2	1,894	21	37	-	1,531	7	26	1	3.0
町田市	2,763	2,675	96.8	2,473	129	61	12	818	18	49	3	7.1
小金井市	1,068	999	93.5	940	34	22	3	492	4	25	-	5.6
小平市	1,537	1,538	100.1	1,436	55	47	-	43	-	12	-	6.6
日野市	1,505	1,443	95.9	1,369	44	22	8	783	7	23	1	4.6
東村山市	1,000	901	90.1	885	4	-	12	379	-	1	-	0.4
国分寺市	962	898	93.3	849	22	27	-	105	-	-	-	5.5
国立市	568	513	90.3	457	39	17	-	508	-	8	-	10.9
福生市	386	374	96.9	356	12	6	-	26	2	12	-	4.8
狛江市	717	691	96.4	675	9	7	-	569	1	22	-	2.3
東大和市	746	629	84.3	607	8	14	-	436	3	8	-	3.5
清瀬市	527	495	93.9	472	11	12	-	128	1	10	-	4.6
東久留米市	829	799	96.4	710	47	42	-	316	6	23	-	11.1
武蔵村山市	497	478	96.2	419	28	31	-	47	-	8	4	12.3
多摩市	989	986	99.7	943	20	23	-	331	18	15	-	4.4
稲城市	791	778	98.4	714	43	21	-	381	6	27	-	8.2
羽村市	389	343	88.2	316	7	16	4	41	3	3	-	6.7
あきる野市	555	504	90.8	465	30	7	2	32	1	8	4	7.3
西東京市	1,435	1,463	102.0	1,379	11	60	13	707	15	19	3	4.9
瑞穂町	194	187	96.4	184	2	1	-	97	-	1	-	1.6
日出町	110	116	105.5	112	2	2	-	25	-	4	-	3.4
檜原村	7	7	100.0	7	-	-	-	-	-	-	-	-
奥多摩町	15	22	146.7	22	-	-	-	-	-	-	-	-
大島町	41	34	82.9	33	1	-	-	1	-	-	-	2.9
利島村	4	3	75.0	3	-	-	-	-	-	-	-	-
新島村	13	13	100.0	12	-	1	-	1	-	-	-	7.7
神津島村	17	16	94.1	15	1	-	-	-	-	-	-	6.3
三宅村	21	13	61.9	12	1	-	-	1	-	-	-	7.7
御蔵島村	10	8	80.0	8	-	-	-	-	-	-	-	-
八丈町	41	59	143.9	59	-	-	-	-	-	-	-	-
青ヶ島村	-	1	-	1	-	-	-	-	-	-	1	-
小笠原村	21	27	128.6	27	-	-	-	-	-	-	-	-

※ 対象者数は、3~4か月児健康診査の対象者数である。  
 ※ 受診票受理数は、平成29年度中に受理した受診票数である。

表14 1歳6か月児健康診査受診状況

区市町村	実施回数	対象者数	受診者数	受診率(%)	有所見者実数	有所見率(%)
		A	B	B/A	C	C/B
東京都総数	1,515	114,570	106,023	92.5	19,202	18.1
区	841	80,928	73,826	91.2	11,290	15.3
市	610	33,444	32,007	95.7	7,880	24.6
島	64	198	190	96.0	32	16.8
千代田区	18	598	556	93.0	295	53.1
中央区	32	1,977	1,802	91.1	79	4.4
港区	24	3,079	2,720	88.3	198	7.3
新宿区	48	2,557	2,163	84.6	116	5.4
文京区	24	2,114	1,809	85.6	193	10.7
台東区	27	1,435	1,297	90.4	78	6.0
墨田区	54	2,286	2,110	92.3	185	8.8
江東区	24	5,048	4,661	92.3	418	9.0
品川区	58	3,694	3,495	94.6	1,714	49.0
目黒区	12	2,385	2,160	90.6	88	4.1
大田区	104	5,891	5,666	96.2	1,998	35.3
世田谷区	60	7,667	7,194	93.8	599	8.3
渋谷区	12	2,009	1,776	88.4	129	7.3
中野区	48	2,439	2,311	94.8	1,269	54.9
杉並区	60	4,584	4,006	87.4	451	11.3
豊島区	12	2,016	1,751	86.9	80	4.6
北区	58	2,964	2,773	93.6	273	9.8
荒川区	28	1,837	1,781	97.0	786	44.1
板橋区	12	4,791	4,410	92.0	280	6.3
練馬区	12	6,163	5,646	91.6	617	10.9
足立区	12	5,407	4,907	90.8	485	9.9
葛飾区	90	3,761	3,160	84.0	257	8.1
江戸川区	12	6,226	5,672	91.1	702	12.4
八王子市	72	3,836	3,640	94.9	1,551	42.6
立川市	24	1,530	1,461	95.5	363	24.8
武蔵野市	12	1,231	1,149	93.3	137	11.9
三鷹市	12	1,610	1,483	92.1	226	15.2
青梅市	24	875	855	97.7	182	21.3
府中市	44	2,312	2,210	95.6	445	20.1
昭島市	12	917	864	94.2	41	4.7
調布市	36	2,088	2,044	97.9	727	35.6
町田市	12	3,062	2,921	95.4	179	6.1
小金井市	24	1,061	1,021	96.2	298	29.2
小平市	24	1,664	1,620	97.4	512	31.6
日野市	36	1,599	1,559	97.5	355	22.8
東村山市	18	1,095	1,064	97.2	148	13.9
国分寺市	24	1,068	1,018	95.3	224	22.0
国立市	24	621	588	94.7	347	59.0
福生市	12	427	401	93.9	91	22.7
狛江市	12	711	685	96.3	189	27.6
東大和市	18	694	658	94.8	115	17.5
清瀬市	12	597	554	92.8	124	22.4
東久留米市	15	922	881	95.6	283	32.1
武蔵村山市	18	558	528	94.6	102	19.3
多摩市	24	1,046	1,015	97.0	552	54.4
稲城市	24	890	860	96.6	203	23.6
羽村市	12	405	386	95.3	93	24.1
あきる野市	24	523	516	98.7	163	31.6
西東京市	12	1,680	1,616	96.2	126	7.8
瑞穂町	12	244	233	95.5	88	37.8
日の出町	6	155	151	97.4	15	9.9
檜原村	6	10	9	90.0	1	11.1
奥多摩町	5	13	17	130.8	-	-
大島町	12	49	45	91.8	5	11.1
利島村	2	2	2	100.0	-	-
新島村	12	15	15	100.0	-	-
神津島村	6	18	18	100.0	3	16.7
三宅村	6	18	18	100.0	3	16.7
御蔵島村	6	6	6	100.0	6	100.0
八丈町	6	62	60	96.8	10	16.7
青ヶ島村	-	-	-	-	-	-
小笠原村	14	28	26	92.9	5	19.2

※ 対象者数は、通知発送数・受診票交付数等である。

表 15 3歳児健康診査受

区市町村	実施回数	対象者数 (通知発送数)	受診者数	受診率 (%)	有所見者 実数
		A	B	B/A	C
東京都総数	2,388	112,720	105,474	93.6	35,746
区	1,614	78,029	72,446	92.8	25,754
市	707	34,480	32,822	95.2	9,966
島	67	211	206	97.6	26
千代田区	18	648	603	93.1	289
中央区	38	1,835	1,662	90.6	400
港区	36	2,904	2,284	78.7	1,185
新宿区	48	2,254	2,052	91.0	741
文京区	42	1,984	1,938	97.7	558
台東区	27	1,332	1,275	95.7	331
墨田区	48	2,068	1,988	96.1	605
江東区	120	4,937	4,603	93.2	1,155
品川区	58	3,404	3,169	93.1	1,209
目黒区	36	2,377	2,055	86.5	419
大田区	95	5,815	5,620	96.6	2,490
世田谷区	111	7,658	7,002	91.4	1,914
渋谷区	36	1,772	1,532	86.5	455
中野区	48	2,242	2,124	94.7	1,039
杉並区	90	4,291	4,178	97.4	1,094
豊島区	36	1,936	1,788	92.4	421
北区	68	2,700	2,524	93.5	979
荒川区	28	1,770	1,700	96.0	705
板橋区	105	4,545	4,377	96.3	1,697
練馬区	141	6,165	5,712	92.7	2,051
足立区	125	5,435	5,232	96.3	1,858
葛飾区	92	3,813	3,422	89.7	1,449
江戸川区	168	6,144	5,606	91.2	2,710
八王子市	72	4,063	3,780	93.0	1,353
立川市	24	1,539	1,464	95.1	327
武蔵野市	28	1,263	1,239	98.1	442
三鷹市	24	1,643	1,590	96.8	338
青梅市	24	927	898	96.9	220
府中市	36	2,420	2,293	94.8	520
昭島市	24	964	930	96.5	463
調布市	36	2,083	2,021	97.0	784
町田市	60	3,303	3,045	92.2	662
小金井市	24	1,038	1,006	96.9	446
小平市	24	1,789	1,735	97.0	665
日野市	36	1,586	1,542	97.2	411
東村山市	18	1,119	1,085	97.0	250
国分寺市	24	957	912	95.3	362
国立市	24	591	566	95.8	269
福生市	12	401	377	94.0	86
狛江市	12	730	672	92.1	135
東大和市	18	741	684	92.3	228
清瀬市	12	550	519	94.4	150
東久留米市	16	992	929	93.6	270
武蔵村山市	18	617	556	90.1	91
多摩市	24	1,152	1,129	98.0	416
稲城市	24	903	895	99.1	277
羽村市	12	433	419	96.8	130
あきる野市	24	638	636	99.7	223
西東京市	30	1,604	1,483	92.5	307
瑞穂町	12	247	239	96.8	96
日の出町	6	155	148	95.5	43
檜原村	5	10	7	70.0	-
奥多摩町	4	22	23	104.5	2
大島町	12	52	47	90.4	8
利島村	4	7	7	100.0	-
新島村	12	18	18	100.0	2
神津島村	5	10	10	100.0	2
三宅村	6	16	16	100.0	4
御蔵島村	4	4	4	100.0	-
八丈町	6	67	67	100.0	5
青ヶ島村	1	1	1	100.0	-
小笠原村	17	33	33	100.0	5



## 診状況

有所見率 (%)	要精密健診 対象者数	要精密率 (%)
C/B	D	D/B
33.9	8,349	7.9
35.5	6,168	8.5
30.4	2,180	6.6
12.6	1	0.5
47.9	49	8.1
24.1	84	5.1
51.9	228	10.0
36.1	216	10.5
28.8	251	13.0
26.0	101	7.9
30.4	145	7.3
25.1	331	7.2
38.2	230	7.3
20.4	104	5.1
44.3	451	8.0
27.3	503	7.2
29.7	84	5.5
48.9	224	10.5
26.2	372	8.9
23.5	160	8.9
38.8	96	3.8
41.5	216	12.7
38.8	648	14.8
35.9	969	17.0
35.5	270	5.2
42.3	178	5.2
48.3	258	4.6
35.8	208	5.5
22.3	78	5.3
35.7	67	5.4
21.3	146	9.2
24.5	48	5.3
22.7	129	5.6
49.8	39	4.2
38.8	183	9.1
21.7	157	5.2
44.3	109	10.8
38.3	110	6.3
26.7	174	11.3
23.0	94	8.7
39.7	50	5.5
47.5	57	10.1
22.8	7	1.9
20.1	84	12.5
33.3	13	1.9
28.9	21	4.0
29.1	82	8.8
16.4	5	0.9
36.8	104	9.2
30.9	58	6.5
31.0	11	2.6
35.1	21	3.3
20.7	119	8.0
40.2	3	1.3
29.1	3	2.0
-	-	-
8.7	-	-
17.0	-	-
-	-	-
11.1	-	-
20.0	-	-
25.0	-	-
-	-	-
7.5	1	1.5
-	-	-
13.9	-	-

表16 3歳児

区市町村	受診者数	有所見者 実数	有所見者 延べ数 合計	所見										
				発育	%	皮膚	%	頭頸部 顔面 口腔	%	眼	%	耳鼻 咽喉	%	胸部 腹部
東京都総数	105,474	35,746	50,692	3,796	7.5	4,741	9.4	426	0.8	7,086	14.0	4,522	8.9	2,376
区部	72,446	25,754	37,454	2,622	7.0	3,070	8.2	265	0.7	4,915	13.1	3,740	10.0	1,771
市部	32,822	9,966	13,206	1,172	8.9	1,667	12.6	160	1.2	2,169	16.4	780	5.9	600
島部	206	26	32	2	6.3	4	12.5	1	3.1	2	6.3	2	6.3	5
千代田区	603	289	426	19	4.5	71	16.7	5	1.2	57	13.4	39	9.2	32
中央区	1,662	400	475	28	5.9	49	10.3	3	0.6	64	13.5	18	3.8	20
港区	2,284	1,185	1,755	43	2.5	32	1.8	11	0.6	221	12.6	136	7.7	33
新宿区	2,052	741	953	62	6.5	129	13.5	5	0.5	105	11.0	98	10.3	163
文京区	1,938	558	684	49	7.2	30	4.4	5	0.7	88	12.9	37	5.4	46
台東区	1,275	331	389	28	7.2	25	6.4	5	1.3	63	16.2	17	4.4	19
墨田区	1,988	605	799	57	7.1	74	9.3	7	0.9	75	9.4	54	6.8	36
江東区	4,603	1,155	1,458	145	9.9	134	9.2	9	0.6	181	12.4	113	7.8	75
品川区	3,169	1,209	1,575	68	4.3	126	8.0	13	0.8	244	15.5	160	10.2	183
目黒区	2,055	419	2,132	35	1.6	142	6.7	4	0.2	104	4.9	52	2.4	26
大田区	6,620	2,490	3,827	183	4.8	197	5.1	28	0.7	618	16.1	500	13.1	119
世田谷区	7,002	1,914	2,514	180	7.2	325	12.9	12	0.5	344	13.7	168	6.7	120
渋谷区	1,532	455	683	34	5.0	40	5.9	1	0.1	100	14.6	68	10.0	14
中野区	2,124	1,039	1,544	49	3.2	72	4.7	14	0.9	195	12.6	129	8.4	86
杉並区	4,178	1,094	1,737	183	10.5	230	13.2	19	1.1	211	12.1	133	7.7	180
豊島区	1,788	421	757	71	9.4	99	13.1	7	0.9	104	13.7	89	11.8	26
北区	2,524	979	1,222	76	6.2	103	8.4	8	0.7	120	9.8	105	8.6	57
荒川区	1,700	705	976	31	3.2	75	7.7	14	1.4	124	12.7	126	12.9	70
板橋区	4,377	1,697	2,331	230	9.9	159	6.8	16	0.7	250	10.7	246	10.6	84
練馬区	5,712	2,051	3,021	206	6.8	255	8.4	22	0.7	667	22.1	543	18.0	105
足立区	5,232	1,858	2,275	292	12.8	197	8.7	24	1.1	171	7.5	97	4.3	95
葛飾区	3,422	1,449	1,883	260	13.8	140	7.4	10	0.5	161	8.6	102	5.4	67
江戸川区	5,606	2,710	4,038	293	7.3	366	9.1	23	0.6	648	16.0	710	17.6	115
八王子市	3,780	1,353	2,002	229	11.4	130	6.5	15	0.7	202	10.1	73	3.6	44
立川市	1,464	327	442	22	5.0	66	14.9	2	0.5	60	13.6	11	2.5	18
武蔵野市	1,239	442	621	63	10.1	46	7.4	3	0.5	76	12.2	6	1.0	20
三鷹市	1,590	338	433	55	12.7	38	8.8	3	0.7	124	28.6	32	7.4	16
青梅市	898	220	264	42	15.9	73	27.7	3	1.1	42	15.9	5	1.9	16
府中市	2,293	520	657	48	7.3	87	13.2	7	1.1	120	18.3	15	2.3	28
昭島市	930	463	633	26	4.1	32	5.1	7	1.1	45	7.1	39	6.2	18
武蔵野市	2,021	784	1,038	71	6.8	238	22.9	15	1.4	162	15.6	60	5.8	47
調布市	3,045	662	847	49	5.8	126	14.9	14	1.7	154	18.2	104	12.3	37
小金井市	1,006	446	596	65	10.9	124	20.8	11	1.8	89	14.9	43	7.2	25
小平市	1,735	665	955	69	7.2	163	17.1	23	2.4	120	12.6	80	8.4	72
小豆野市	1,542	411	451	24	5.3	48	10.6	3	0.7	144	31.9	60	13.3	34
東村山市	1,085	250	294	9	3.1	14	4.8	2	0.7	86	29.3	6	2.0	9
国分寺市	912	362	558	23	4.1	83	14.9	7	1.3	138	24.7	98	17.6	23
国立市	566	269	392	8	2.0	24	6.1	3	0.8	74	18.9	18	4.6	13
福生市	377	86	104	14	13.5	26	25.0	1	1.0	10	9.6	3	2.9	5
狛江市	672	135	149	13	8.7	5	3.4	3	2.0	73	49.0	4	2.7	20
東大和市	684	228	250	35	14.0	27	10.8	4	1.6	22	8.8	7	2.8	7
清瀬市	519	150	203	7	3.4	25	12.3	2	1.0	30	14.8	8	3.9	6
東久留米市	929	270	341	20	5.9	39	11.4	5	1.5	122	35.8	12	3.5	16
東武蔵野市	556	91	108	22	20.4	23	21.3	-	-	4	3.7	3	2.8	12
多摩市	1,129	416	551	17	3.1	33	6.0	5	0.9	85	15.4	24	4.4	25
稲城市	895	277	326	42	12.9	56	17.2	1	0.3	41	12.6	20	6.1	18
羽村市	419	130	166	28	16.9	31	18.7	2	1.2	4	2.4	12	7.2	9
あきる野市	636	223	289	98	33.9	32	11.1	11	3.8	21	7.3	8	2.8	31
西東京市	1,483	307	349	52	14.9	55	15.8	4	1.1	104	29.8	3	0.9	18
瑞穂町	239	96	142	14	9.9	13	9.2	3	2.1	13	9.2	25	17.6	8
日の出町	148	43	43	6	14.0	10	23.3	1	2.3	4	9.3	1	2.3	5
檜原村	7	-	-	-	-	-	-	-	-	-	-	-	-	-
奥多摩町	23	2	2	1	50.0	-	-	-	-	-	-	-	-	-
大島町	47	8	11	-	-	2	18.2	-	-	1	9.1	2	18.2	2
利島村	7	-	-	-	-	-	-	-	-	-	-	-	-	-
新島村	18	2	3	-	-	-	-	1	33.3	-	-	-	-	-
神津島村	10	2	2	-	-	1	50.0	-	-	-	-	-	-	-
三宅村	16	4	4	-	-	1	25.0	-	-	-	-	-	-	1
御蔵島村	4	-	-	-	-	-	-	-	-	-	-	-	-	-
八丈町	67	5	7	2	28.6	-	-	-	-	1	14.3	-	-	1
青ヶ島村	1	-	-	-	-	-	-	-	-	-	-	-	-	-
小笠原村	33	5	5	-	-	-	-	-	-	-	-	-	-	1

健康診査結果

内 訳 ( 延 べ 数 )														(再掲)		
%	鼠径 外陰部		背部 四肢		運動		精神		言語		日常 習慣		その他		尿蛋白 陽性	%
		%		%		%		%		%		%		%		
4.7	2,293	4.5	880	1.7	371	0.7	3,371	6.6	5,709	11.3	7,050	13.9	8,071	15.9	736	1.5
4.7	1,595	4.3	616	1.6	261	0.7	2,230	6.0	4,086	10.9	5,853	15.6	6,430	17.2	377	1.0
4.5	697	5.3	263	2.0	110	0.8	1,135	8.6	1,619	12.3	1,196	9.1	1,638	12.4	357	2.7
15.6	1	3.1	1	3.1	-	-	6	18.8	4	12.5	1	3.1	3	9.4	2	6.3
7.5	23	5.4	7	1.6	2	0.5	19	4.5	23	5.4	16	3.8	113	26.5	12	2.8
4.2	20	4.2	12	2.5	3	0.6	72	15.2	71	14.9	17	3.6	98	20.6	-	-
1.9	45	2.6	21	1.2	5	0.3	40	2.3	119	6.8	545	31.1	504	28.7	10	0.6
17.1	92	9.7	24	2.5	6	0.6	41	4.3	92	9.7	37	3.9	99	10.4	13	1.4
6.7	70	10.2	18	2.6	1	0.1	68	9.9	62	9.1	149	21.8	61	8.9	4	0.6
4.9	57	14.7	6	1.5	3	0.8	28	7.2	47	12.1	32	8.2	59	15.2	8	2.1
4.5	42	5.3	10	1.3	3	0.4	93	11.6	118	14.8	85	10.6	145	18.1	2	0.3
5.1	151	10.4	41	2.8	14	1.0	93	6.4	200	13.7	62	4.3	240	16.5	20	1.4
11.6	46	2.9	20	1.3	12	0.8	117	7.4	99	6.3	120	7.6	367	23.3	25	1.6
1.2	20	0.9	13	0.6	10	0.5	34	1.6	139	6.5	387	18.2	1,166	54.7	6	0.3
3.1	80	2.1	60	1.6	24	0.6	186	4.9	402	10.5	554	14.5	876	22.9	49	1.3
4.8	76	3.0	61	2.4	16	0.6	132	5.3	313	12.5	515	20.5	252	10.0	9	0.4
2.0	17	2.5	11	1.6	3	0.4	26	3.8	62	9.1	45	6.6	262	38.4	4	0.6
5.6	62	4.0	42	2.7	35	2.3	98	6.3	188	12.2	354	22.9	220	14.2	4	0.3
10.4	80	4.6	44	2.5	18	1.0	107	6.2	230	13.2	198	11.4	104	6.0	32	1.8
3.4	51	6.7	19	2.5	6	0.8	47	6.2	113	14.9	33	4.4	92	12.2	17	2.2
4.7	20	1.6	16	1.3	8	0.7	112	9.2	157	12.8	314	25.7	126	10.3	-	-
7.2	48	4.9	21	2.2	7	0.7	54	5.5	106	10.9	181	18.5	119	12.2	16	1.6
3.6	76	3.3	37	1.6	7	0.3	175	7.5	302	13.0	370	15.9	379	16.3	32	1.4
3.5	160	5.3	44	1.5	22	0.7	210	7.0	343	11.4	302	10.0	142	4.7	27	0.9
4.2	111	4.9	28	1.2	32	1.4	211	9.3	389	17.1	397	17.5	231	10.2	61	2.7
3.6	135	7.2	24	1.3	9	0.5	68	3.6	137	7.3	148	7.9	622	33.0	12	0.6
2.8	113	2.8	37	0.9	15	0.4	199	4.9	374	9.3	992	24.6	153	3.8	14	0.3
2.2	52	2.6	34	1.7	4	0.2	94	4.7	315	15.7	492	24.6	318	15.9	2	0.1
4.1	20	4.5	8	1.8	12	2.7	107	24.2	107	24.2	-	-	9	2.0	110	24.9
3.2	19	3.1	4	0.6	10	1.6	93	15.0	59	9.5	25	4.0	197	31.7	1	0.2
3.7	42	9.7	4	0.9	2	0.5	33	7.6	39	9.0	5	1.2	40	9.2	8	1.8
6.1	21	8.0	11	4.2	3	1.1	42	15.9	4	1.5	1	0.4	1	0.4	-	-
4.3	24	3.7	14	2.1	8	1.2	82	12.5	146	22.2	37	5.6	41	6.2	21	3.2
2.8	30	4.7	1	0.2	2	0.3	9	1.4	65	10.3	227	35.9	132	20.9	-	-
4.5	35	3.4	12	1.2	10	1.0	109	10.5	112	10.8	21	2.0	146	14.1	85	8.2
4.4	44	5.2	16	1.9	2	0.2	67	7.9	152	17.9	53	6.3	29	3.4	8	0.9
4.2	45	7.6	42	7.0	5	0.8	44	7.4	49	8.2	10	1.7	44	7.4	-	-
7.5	54	5.7	25	2.6	13	1.4	107	11.2	124	13.0	48	5.0	57	6.0	2	0.2
7.5	15	3.3	10	2.2	6	1.3	17	3.8	34	7.5	15	3.3	41	9.1	-	-
3.1	6	2.0	2	0.7	1	0.3	9	3.1	15	5.1	6	2.0	129	43.9	76	25.9
4.1	23	4.1	5	0.9	7	1.3	24	4.3	30	5.4	35	6.3	62	11.1	2	0.4
3.3	23	5.9	4	1.0	1	0.3	34	8.7	55	14.0	105	26.8	30	7.7	2	0.5
4.8	13	12.5	2	1.9	1	1.0	9	8.7	15	14.4	5	4.8	-	-	-	-
13.4	8	5.4	4	2.7	-	-	3	2.0	5	3.4	2	1.3	9	6.0	4	2.7
2.8	1	0.4	4	1.6	1	0.4	18	7.2	10	4.0	1	0.4	113	45.2	10	4.0
3.0	9	4.4	1	0.5	4	2.0	15	7.4	31	15.3	16	7.9	49	24.1	2	1.0
4.7	39	11.4	5	1.5	2	0.6	17	5.0	39	11.4	2	0.6	23	6.7	1	0.3
11.1	10	9.3	8	7.4	1	0.9	6	5.6	8	7.4	2	1.9	9	8.3	5	4.6
4.5	15	2.7	7	1.3	4	0.7	126	22.9	72	13.1	71	12.9	67	12.2	3	0.5
5.5	84	25.8	7	2.1	2	0.6	16	4.9	27	8.3	1	0.3	11	3.4	3	0.9
5.4	3	1.8	2	1.2	1	0.6	31	18.7	36	21.7	3	1.8	4	2.4	1	0.6
10.7	5	1.7	14	4.8	2	0.7	5	1.7	10	3.5	2	0.7	50	17.3	1	0.3
5.2	54	15.5	14	4.0	1	0.3	10	2.9	31	8.9	3	0.9	-	-	7	2.0
5.6	3	2.1	-	-	4	2.8	6	4.2	24	16.9	8	5.6	21	14.8	-	-
11.6	-	-	3	7.0	1	2.3	2	4.7	4	9.3	-	-	6	14.0	3	7.0
-	-	-	-	-	-	-	-	-	-	-	-	-	-	-	-	-
-	-	-	-	-	-	-	-	-	1	50.0	-	-	-	-	-	-
18.2	1	9.1	-	-	-	-	1	9.1	1	9.1	1	9.1	-	-	-	-
-	-	-	-	-	-	-	-	-	-	-	-	-	-	-	-	-
-	-	-	-	-	-	-	-	-	1	33.3	-	-	1	33.3	-	-
-	-	-	-	-	-	-	1	50.0	-	-	-	-	-	-	-	-
25.0	-	-	-	-	-	-	2	50.0	-	-	-	-	-	-	-	-
-	-	-	-	-	-	-	-	-	-	-	-	-	-	-	-	-
14.3	-	-	-	-	-	-	1	14.3	1	14.3	-	-	1	14.3	1	14.3
-	-	-	-	-	-	-	-	-	-	-	-	-	-	-	-	-
20.0	-	-	1	20.0	-	-	1	20.0	1	20.0	-	-	1	20.0	1	20.0

表17 3歳児健康診査の未受診者の状況

区市町村	対象者数 (通知発送数) A	受診者数 B	未受診者の 状況把握数 C	未受診者 の状況未 把握数	未受診者の状況把握内訳(延べ数)						対象者に対す る全把握率 (%) (B+C)/A
					健康	病気	心身障 害	転出	死亡	その他	
東京都総数	112,720	105,474	8,031	1,959	5,937	135	190	827	4	968	100.7
区部	78,029	72,446	5,702	1,845	3,973	93	120	653	2	890	100.2
市郡部	34,480	32,822	2,326	114	1,961	42	70	174	2	78	101.9
島部	211	206	3	-	3	-	-	-	-	-	99.1
千代田区	648	603	26	25	23	1	1	-	-	1	97.1
中央区	1,835	1,662	394	-	382	-	3	5	-	4	112.0
港区	2,904	2,284	400	38	322	9	9	55	-	5	92.4
新宿区	2,254	2,052	209	21	67	1	2	17	1	121	100.3
文京区	1,984	1,938	82	50	14	4	1	-	-	63	101.8
台東区	1,332	1,275	61	11	36	-	-	18	-	7	100.3
墨田区	2,068	1,988	109	24	25	2	4	20	-	58	101.4
江東区	4,937	4,603	407	155	260	2	9	24	-	113	101.5
品川区	3,404	3,169	461	108	406	1	10	38	-	6	106.6
目黒区	2,377	2,055	354	106	261	1	3	55	-	34	101.3
大田区	5,815	5,620	472	5	293	21	2	36	-	120	104.8
世田谷区	7,658	7,002	719	38	438	12	22	84	-	168	100.8
渋谷区	1,772	1,532	287	39	271	7	4	5	-	-	102.7
中野区	2,242	2,124	243	54	193	1	4	33	-	12	105.6
杉並区	4,291	4,178	90	-	64	1	8	16	-	1	99.5
豊島区	1,936	1,788	106	86	6	1	1	13	1	84	97.8
北区	2,700	2,524	114	118	64	1	-	17	-	32	97.7
荒川区	1,770	1,700	48	22	34	-	3	30	-	4	98.8
板橋区	4,545	4,377	139	222	98	4	7	22	-	8	99.4
練馬区	6,165	5,712	301	11	211	8	7	73	-	2	97.5
足立区	5,435	5,232	247	42	174	4	7	45	-	17	100.8
葛飾区	3,813	3,422	310	58	236	7	10	41	-	16	97.9
江戸川区	6,144	5,606	123	612	95	5	3	6	-	14	93.2
八王子市	4,063	3,780	259	24	251	3	-	3	-	2	99.4
立川市	1,539	1,464	99	5	55	4	1	19	1	19	101.6
武蔵野市	1,263	1,239	51	-	39	-	4	-	-	8	102.1
三鷹市	1,643	1,590	56	6	44	5	1	6	-	-	100.2
青梅市	927	898	64	-	61	-	1	2	-	-	103.8
府中市	2,420	2,293	171	2	118	2	15	29	-	7	101.8
昭島市	964	930	30	15	19	1	6	2	1	1	99.6
調布市	2,083	2,021	185	-	144	1	8	32	-	1	105.9
町田市	3,303	3,045	485	-	470	15	-	-	-	-	106.9
小金井市	1,038	1,006	38	12	31	1	4	-	-	2	100.6
小平市	1,789	1,735	54	1	29	-	8	14	-	3	100.0
日野市	1,586	1,542	40	-	33	-	2	1	-	4	99.7
東村山市	1,119	1,085	36	-	35	-	-	1	-	-	100.2
国分寺市	957	912	54	2	45	2	2	2	-	3	100.9
国立市	591	566	24	1	5	1	2	2	-	14	99.8
福生市	401	377	20	4	15	-	-	5	-	-	99.0
狛江市	730	672	61	-	61	-	-	-	-	-	100.4
東大和市	741	684	38	29	33	-	2	3	-	-	97.4
清瀬市	550	519	40	-	35	1	-	4	-	-	101.6
東久留米市	992	929	180	-	156	2	10	7	-	5	111.8
武蔵村山市	617	566	61	-	57	-	-	4	-	-	100.0
多摩市	1,152	1,129	56	1	41	-	-	13	-	2	102.9
稲城市	903	895	15	-	12	1	-	-	-	2	100.8
羽村市	433	419	23	-	15	3	-	5	-	-	102.1
あきる野市	638	636	9	3	9	-	-	-	-	-	101.1
西東京市	1,604	1,483	157	4	133	-	4	18	-	2	102.2
瑞穂町	247	239	8	5	3	-	-	2	-	3	100.0
日の出町	155	148	9	-	9	-	-	-	-	-	101.3
檜原村	10	7	3	-	3	-	-	-	-	-	100.0
奥多摩町	22	23	-	-	-	-	-	-	-	-	104.5
大島町	52	47	3	-	3	-	-	-	-	-	96.2
利島村	7	7	-	-	-	-	-	-	-	-	100.0
新島村	18	18	-	-	-	-	-	-	-	-	100.0
神津島村	10	10	-	-	-	-	-	-	-	-	100.0
三宅村	16	16	-	-	-	-	-	-	-	-	100.0
御蔵島村	4	4	-	-	-	-	-	-	-	-	100.0
八丈町	67	67	-	-	-	-	-	-	-	-	100.0
青ヶ島村	1	1	-	-	-	-	-	-	-	-	100.0
小笠原村	36	36	-	-	-	-	-	-	-	-	100.0

※ 結果把握数は、平成28年度中に結果を把握した受診票数であり、当年度中の受診票発行数とは一致しない。

表18 3歳児視力検診実施状況

区市町村	3歳児健康診査 (視力)受診者数 B	視力検診判定結果(合計はB)				要精密率 (%) D/B
		異常なし	要再検査	要精密 D	その他 (追跡中止等)	
東京都総数	105,474	96,364	3,687	3,676	1,747	3.5
区部	72,446	66,080	2,989	2,237	1,140	3.1
市部	32,822	30,086	698	1,438	600	4.4
島部	206	198	-	1	7	0.5
千代田区	603	549	33	15	6	2.5
中央区	1,662	1,523	51	37	51	2.2
港区	2,284	2,062	18	131	73	5.7
新宿区	2,052	1,888	62	56	46	2.7
文京区	1,938	1,832	22	62	22	3.2
台東区	1,275	1,180	27	42	26	3.3
墨田区	1,988	1,847	71	38	32	1.9
江東区	4,603	4,442	37	65	59	1.4
品川区	3,169	3,042	39	70	18	2.2
目黒区	2,055	1,899	98	45	13	2.2
大田区	5,620	4,924	468	171	57	3.0
世田谷区	7,002	6,199	521	229	53	3.3
渋谷区	1,532	1,398	62	42	30	2.7
中野区	2,124	1,872	128	95	29	4.5
杉並区	4,178	3,748	255	131	44	3.1
豊島区	1,788	1,549	175	48	16	2.7
北区	2,524	2,394	59	44	27	1.7
荒川区	1,700	1,572	11	78	39	4.6
板橋区	4,377	3,906	258	130	83	3.0
練馬区	5,712	5,039	100	482	91	8.4
足立区	5,232	4,989	31	78	134	1.5
葛飾区	3,422	3,253	65	49	55	1.4
江戸川区	5,606	4,973	398	99	136	1.8
八王子市	3,780	3,520	89	101	70	2.7
立川市	1,464	1,404	-	47	13	3.2
武蔵野市	1,239	1,147	11	54	27	4.4
三鷹市	1,590	1,468	1	101	20	6.4
青梅市	898	694	147	37	20	4.1
府中市	2,293	2,017	68	100	108	4.4
昭島市	930	864	24	34	8	3.7
調布市	2,021	1,850	26	124	21	6.1
町田市	3,045	2,886	1	119	39	3.9
小金井市	1,006	922	20	63	1	6.3
小平市	1,735	1,615	33	58	29	3.3
日野市	1,542	1,348	-	110	84	7.1
東村山市	1,085	1,013	-	72	-	6.6
国分寺市	912	778	82	28	24	3.1
国立市	566	491	4	39	32	6.9
福生市	377	348	23	5	1	1.3
狛江市	672	599	3	65	5	9.7
東大和市	684	659	-	8	17	1.2
清瀬市	519	492	15	11	1	2.1
東久留米市	929	808	41	59	21	6.4
武蔵村山市	556	533	12	1	10	0.2
多摩市	1,129	1,066	-	62	1	5.5
稲城市	895	810	39	32	14	3.6
羽村市	419	398	9	3	9	0.7
あきる野市	636	602	10	8	16	1.3
西東京市	1,483	1,388	-	92	3	6.2
瑞穂町	239	199	35	3	2	1.3
日の出町	148	137	5	2	4	1.4
檜原村	7	7	-	-	-	-
奥多摩町	23	23	-	-	-	-
大島町	47	44	-	-	3	-
利島村	7	7	-	-	-	-
新島村	18	18	-	-	-	-
神津島村	10	10	-	-	-	-
三宅村	16	12	-	-	4	-
御蔵島村	4	4	-	-	-	-
丈町	67	66	-	1	-	1.5
青ヶ島村	1	1	-	-	-	-
小笠原村	36	36	-	-	-	-

表19 3歳児視力検診精密健康診査結果

区市町村	視力検診 受診者数	精密健 診受診 票発行 数	結果 把握数	結果 把握率 (%)	結果内訳(実数)										結果 不明・ 受診 中断等	弱視 発見率 (%) (a+b+c+d) /C	
					異常 なし	有所見 者実数	有所見内訳(実数)(合計はF)										結果 不明・ 受診 中断等
							弱視あり										
							不同視 弱視	斜視 弱視	屈折 弱視	その他・ 種類不明 の弱視	斜視 (偽内斜視 を除く)	屈折 異常	その他 の疾患	弱視なし又は弱視の有無不明			
C	D	E	E/D	F	a	b	c	d	e	f	g	h					
東京都総数	105,474	3,382	2,748	81.3	362	2,185	168	59	452	117	273	796	320	201	0.8		
区	72,446	2,019	1,497	74.1	258	1,124	92	33	252	68	120	363	196	115	0.6		
市	32,822	1,362	1,250	91.8	103	1,061	76	26	200	49	153	433	124	86	1.1		
島	206	1	1	100.0	1	-	-	-	-	-	-	-	-	-	-		
千代田区	603	12	9	75.0	3	6	1	2	-	-	-	-	3	-	0.5		
中央区	1,662	37	28	75.7	7	21	-	-	6	1	4	8	2	-	0.4		
港区	2,284	131	80	61.1	10	70	8	1	13	-	17	29	2	-	1.0		
新宿区	2,052	55	40	72.7	4	36	5	1	3	4	-	6	17	-	0.6		
文京区	1,938	53	37	69.8	6	23	2	-	9	1	1	10	-	8	0.6		
台東区	1,275	42	27	64.3	5	20	-	-	8	1	1	3	7	2	0.7		
墨田区	1,988	38	32	84.2	11	21	3	-	4	4	2	7	1	-	0.6		
江東区	4,603	71	56	78.9	6	50	8	2	12	3	7	3	15	-	0.5		
品川区	3,169	104	65	62.5	10	53	5	4	9	8	5	16	6	2	0.8		
目黒区	2,055	-	-	-	-	-	-	-	-	-	-	-	-	-	-		
大田区	5,620	170	143	84.1	39	84	12	10	10	4	4	24	20	20	0.6		
世田谷区	7,002	236	197	83.5	46	128	12	3	28	7	11	59	8	23	0.7		
渋谷区	1,532	64	29	45.3	4	22	-	-	8	2	2	3	7	3	0.7		
中野区	2,124	43	24	55.8	1	22	-	2	4	-	2	12	2	1	0.3		
杉並区	4,178	87	74	85.1	14	56	8	-	5	12	8	14	9	4	0.6		
豊島区	1,788	48	29	60.4	10	19	4	1	4	1	-	3	6	-	0.6		
北区	2,524	38	30	78.9	5	24	1	1	8	3	8	2	1	1	0.5		
荒川区	1,700	79	57	72.2	11	40	-	-	7	2	3	13	15	6	0.5		
板橋区	4,377	176	125	71.0	20	82	4	-	20	7	3	16	32	23	0.7		
練馬区	5,712	445	351	78.9	35	303	15	3	84	3	39	129	30	13	1.8		
足立区	5,232	31	17	54.8	1	16	2	2	4	-	-	4	4	-	0.2		
葛飾区	3,422	59	47	79.7	10	28	2	1	6	5	3	2	9	9	0.4		
江戸川区	5,606	-	-	-	-	-	-	-	-	-	-	-	-	-	-		
八王子市	3,780	37	32	86.5	8	20	1	-	6	-	1	-	12	4	0.2		
立川市	1,464	47	46	97.9	8	22	2	2	4	-	1	12	1	16	0.5		
武蔵野市	1,239	54	55	101.9	4	51	5	1	11	1	3	26	4	-	1.5		
三鷹市	1,590	101	107	105.9	6	78	4	1	9	8	11	-	45	23	1.4		
青森市	898	37	27	73.0	7	20	-	-	-	3	3	14	-	-	0.3		
府中市	2,293	110	90	81.8	3	85	9	-	32	6	11	24	3	2	2.0		
昭島市	930	34	28	82.4	-	24	-	1	8	2	5	7	1	4	1.2		
調布市	2,021	89	69	77.5	10	55	1	3	14	3	9	18	7	4	1.0		
町田市	3,045	119	113	95.0	7	100	3	1	15	4	18	57	2	6	0.8		
小金井市	1,006	68	58	85.3	3	54	2	-	6	2	8	35	1	1	1.0		
小平市	1,735	54	51	94.4	5	45	8	1	9	3	6	14	4	1	1.2		
日野市	1,542	116	110	94.8	9	96	7	3	19	2	11	48	6	5	2.0		
東村山市	1,085	72	63	87.5	1	62	4	1	11	1	13	30	2	-	1.6		
国分寺市	912	27	18	66.7	-	17	2	-	1	-	2	11	1	1	0.3		
国立市	566	39	32	82.1	7	25	2	-	6	-	4	-	13	-	1.4		
福生市	377	5	4	80.0	-	4	-	-	-	1	-	-	3	-	0.3		
狛江市	672	63	58	92.1	11	39	7	-	5	-	2	18	7	8	1.8		
東大和市	684	10	10	100.0	2	8	1	-	3	1	-	-	3	-	0.7		
清瀬市	519	11	9	81.8	-	9	-	1	2	2	3	-	1	-	1.0		
東久留米市	929	66	62	93.9	-	62	4	-	7	6	8	36	1	-	1.8		
武蔵村山市	556	1	1	100.0	1	-	-	-	-	-	-	-	-	-	-		
多摩市	1,129	63	75	119.0	-	73	5	3	4	-	17	42	2	2	1.1		
稲城市	895	30	33	110.0	4	25	1	8	1	-	1	12	2	4	1.1		
羽村市	419	3	3	100.0	-	3	-	-	2	1	-	-	-	-	0.7		
あきる野市	636	9	9	100.0	1	8	2	-	3	-	-	3	-	-	0.8		
西東京市	1,483	92	81	88.0	5	72	6	-	22	1	16	24	3	4	2.0		
瑞穂町	239	3	4	133.3	1	3	-	-	-	2	-	1	-	-	0.8		
日の出町	148	2	2	100.0	-	1	-	-	-	-	-	1	-	1	0.0		
檜原村	7	-	-	-	-	-	-	-	-	-	-	-	-	-	-		
奥多摩町	23	-	-	-	-	-	-	-	-	-	-	-	-	-	-		
大島町	47	-	-	-	-	-	-	-	-	-	-	-	-	-	-		
利島村	7	-	-	-	-	-	-	-	-	-	-	-	-	-	-		
新島村	18	-	-	-	-	-	-	-	-	-	-	-	-	-	-		
神津島村	10	-	-	-	-	-	-	-	-	-	-	-	-	-	-		
三宅村	16	-	-	-	-	-	-	-	-	-	-	-	-	-	-		
御蔵島村	4	-	-	-	-	-	-	-	-	-	-	-	-	-	-		
八丈町	67	1	1	100.0	1	-	-	-	-	-	-	-	-	-	-		
青ヶ島村	1	-	-	-	-	-	-	-	-	-	-	-	-	-	-		
小笠原村	36	-	-	-	-	-	-	-	-	-	-	-	-	-	-		

※ 結果把握数は、平成29年度中に結果を把握した受診票数であり、当年度中の精密健診受診票発行数とは一致しない。

表20 3歳児聴覚検診実施状況

区市町村	3歳児健康診査 (聴覚)受診者数 B	聴覚検診判定結果(合計はB)				要精密率 (%) E/B
		異常なし	要再検査	要精密 E	その他 (追跡中止等)	
東京都 総数	105,474	96,673	5,636	1,373	1,792	1.3
区 部	72,446	66,115	4,065	1,196	1,070	1.7
市 部	32,822	30,359	1,571	177	715	0.5
島 部	206	199	-	-	7	-
千代田区	603	574	23	5	1	0.8
中央区	1,662	1,577	47	2	36	0.1
港区	2,284	2,141	80	33	30	1.4
新宿区	2,052	1,872	90	36	54	1.8
文京区	1,938	1,869	23	31	15	1.6
台東区	1,275	1,227	19	11	18	0.9
墨田区	1,988	1,871	67	19	31	1.0
江川区	4,603	4,440	49	49	65	1.1
品川区	3,169	3,098	37	17	17	0.5
目黒区	2,055	1,962	72	9	12	0.4
大田区	5,620	5,029	511	44	36	0.8
世田谷区	7,002	5,864	995	106	37	1.5
渋谷区	1,532	1,424	66	19	23	1.2
中野区	2,124	1,919	124	51	30	2.4
杉並区	4,178	3,822	246	71	39	1.7
豊島区	1,788	1,561	183	33	11	1.8
北区	2,524	2,414	71	17	22	0.7
荒川区	1,700	1,564	13	73	50	4.3
板橋区	4,377	3,572	530	142	133	3.2
練馬区	5,712	5,186	173	309	44	5.4
足立区	5,232	5,029	35	43	125	0.8
葛飾区	3,422	3,284	65	16	57	0.5
江戸川区	5,606	4,816	546	60	184	1.1
八王子市	3,780	3,386	328	28	38	0.7
立川市	1,464	1,459	-	5	-	0.3
武蔵野市	1,239	1,218	7	-	14	-
三鷹市	1,590	1,484	91	7	8	0.4
青梅市	898	689	201	-	8	-
府中市	2,293	1,912	99	1	281	0.0
昭島市	930	822	84	-	24	-
調布市	2,021	1,644	315	26	36	1.3
町田市	3,045	2,949	68	5	23	0.2
小金井市	1,006	991	3	10	2	1.0
小平市	1,735	1,655	39	8	33	0.5
日野市	1,542	1,387	-	41	114	2.7
東村山市	1,085	1,081	-	4	-	0.4
国分寺市	912	815	70	12	15	1.3
国立市	566	521	15	5	25	0.9
福生市	377	334	43	-	-	-
狛江市	672	670	-	1	1	0.1
東大和市	684	655	1	2	26	0.3
清瀬市	519	514	2	2	1	0.4
久留米市	929	918	8	1	2	0.1
武蔵村山市	556	514	25	-	17	-
多摩市	1,129	1,120	-	8	1	0.7
稲城市	895	798	77	8	12	0.9
羽村市	419	390	16	2	11	0.5
あきる野市	636	590	26	1	19	0.2
西東京市	1,483	1,483	-	-	-	-
瑞穂町	239	192	45	-	2	-
日の出町	148	138	8	-	2	-
檜原村	7	7	-	-	-	-
奥多摩町	23	23	-	-	-	-
大島町	47	44	-	-	3	-
利島村	7	7	-	-	-	-
新神島村	18	18	-	-	-	-
津島村	10	10	-	-	-	-
三宅村	16	12	-	-	4	-
御蔵島村	4	4	-	-	-	-
八丈町	67	67	-	-	-	-
青ヶ島村	1	1	-	-	-	-
小笠原村	36	36	-	-	-	-

表21 3歳児聴覚検診精密健康診査結果

区市町村	聴覚検診 受診者数	精密健 診受診 票発行 数	結果 把握数	結果 把握率 (%)	異常 なし	有所見 者実数	結果内訳(実数)							結果 不明・ 受診 中断等	感音 難聴 発見率 (%)	難聴 発見率 (%)				
							有所見内訳(実数)(合計はJ)										感音 難聴	結果 不明・ 受診 中断等	感音 難聴 発見率 (%)	難聴 発見率 (%)
							滲出性中耳炎		言語発達遅滞		その他の疾患									
							難聴 あり	難聴なし又は 難聴の有 無不明	難聴なし又は 難聴の有 無不明	難聴 あり	難聴なし又は 難聴の有 無不明	難聴なし又は 難聴の有 無不明	難聴なし又は 難聴の有 無不明							
e	f	g	h	i	j	k	l	m	n	o	p	q	r							
G	H	I	I/H	J	e	f	g	h	i	j	k	l	m	n	o	p	q			
東京都総数	105,474	1,118	787	70.4	382	353	23	82	85	53	32	78	52	0.0	0.1					
区	72,446	970	678	69.9	327	313	21	76	71	48	28	69	38	0.0	0.2					
市	32,822	148	109	73.6	55	40	2	6	14	5	4	9	14	0.0	0.0					
島	206	-	-	-	-	-	-	-	-	-	-	-	-	-	-					
千代田区	603	2	1	50.0	1	-	-	-	-	-	-	-	-	-	-					
中央区	1,662	2	2	100.0	2	-	-	-	-	-	-	-	-	-	-					
港区	2,284	33	15	45.5	9	4	-	3	1	-	-	-	2	-	0.1					
新宿区	2,052	37	28	75.7	9	18	-	3	4	1	1	9	1	-	0.2					
文京区	1,938	28	16	57.1	11	2	-	-	2	-	-	-	3	-	-					
台東区	1,275	11	10	90.9	8	2	-	-	1	-	-	1	-	-	-					
台東区	1,988	18	11	61.1	9	2	-	-	2	-	-	-	-	-	-					
江東区	4,603	45	30	66.7	14	16	-	5	5	3	-	3	-	-	0.1					
品川区	3,169	26	14	53.8	7	7	1	1	3	1	1	-	-	0.0	0.1					
目黒区	2,055	3	3	100.0	2	1	-	-	-	-	1	-	-	-	0.0					
大田区	5,620	45	42	93.3	12	25	4	4	9	1	1	6	5	0.1	0.2					
世田谷区	7,002	102	84	82.4	53	27	2	8	14	-	-	3	4	0.0	0.1					
渋谷区	1,532	31	8	25.8	6	2	1	1	-	-	-	-	-	0.1	0.1					
中野区	2,124	20	8	40.0	6	2	1	-	-	-	-	1	-	0.0	0.0					
杉並区	4,178	32	23	71.9	12	10	-	1	4	2	-	3	1	-	0.0					
豊島区	1,788	33	32	97.0	23	9	1	2	3	-	3	-	-	0.1	0.3					
北区	2,524	13	8	61.5	4	3	-	1	-	-	-	2	1	-	0.0					
荒川区	1,700	74	46	62.2	14	26	2	1	8	-	8	7	6	0.1	0.6					
板橋区	4,377	152	97	63.8	54	35	4	5	5	6	6	9	8	0.1	0.3					
練馬区	5,712	236	176	74.6	63	112	3	39	10	32	6	22	1	0.1	0.8					
足立区	5,232	8	6	75.0	2	4	1	-	-	1	1	1	-	0.0	0.0					
葛飾区	3,422	19	18	94.7	6	6	1	2	-	1	-	2	6	0.0	0.1					
江戸川区	5,606	-	-	-	-	-	-	-	-	-	-	-	-	-	-					
八王子市	3,780	16	8	50.0	3	3	-	-	-	-	1	2	2	-	0.0					
立川市	1,464	5	5	100.0	1	1	-	-	1	-	-	-	3	-	-					
武蔵野市	1,239	-	-	-	-	-	-	-	-	-	-	-	-	-	-					
鷹取市	1,590	7	8	114.3	3	1	-	-	-	-	-	1	4	-	-					
青梅市	898	-	-	-	-	-	-	-	-	-	-	-	-	-	-					
府中市	2,293	1	2	200.0	2	-	-	-	-	-	-	-	-	-	-					
昭島市	930	-	-	-	-	-	-	-	-	-	-	-	-	-	-					
調布市	2,021	14	10	71.4	4	5	-	-	1	3	-	1	1	-	-					
町田市	3,045	5	5	100.0	1	4	-	-	-	-	2	2	-	-	0.1					
小金井市	1,006	10	9	90.0	2	7	-	2	3	1	1	-	-	-	0.3					
小平市	1,735	6	2	33.3	1	1	-	-	1	-	-	-	-	-	-					
日野市	1,542	38	25	65.8	19	5	2	-	3	-	-	-	1	0.1	0.1					
東村山市	1,085	4	4	100.0	-	4	-	2	1	1	-	-	-	-	0.2					
国分寺市	912	13	6	46.2	4	2	-	-	-	-	-	2	-	-	-					
国立市	566	4	3	75.0	-	3	-	1	2	-	-	-	-	-	0.2					
福生市	377	-	-	-	-	-	-	-	-	-	-	-	-	-	-					
狛江市	672	1	1	100.0	-	1	-	-	1	-	-	-	-	-	-					
東大和市	684	2	4	200.0	4	-	-	-	-	-	-	-	-	-	-					
清瀬市	519	2	1	50.0	-	1	-	-	1	-	-	-	-	-	-					
東久留米市	929	1	1	100.0	1	-	-	-	-	-	-	-	-	-	-					
武蔵村山市	556	-	-	-	-	-	-	-	-	-	-	-	-	-	-					
多摩市	1,129	10	8	80.0	6	-	-	-	-	-	-	-	2	-	-					
稲城市	895	7	5	71.4	3	1	-	1	-	-	-	-	1	-	0.1					
羽村市	419	1	1	100.0	1	-	-	-	-	-	-	-	-	-	-					
あきる野市	636	1	1	100.0	-	1	-	-	-	-	-	1	-	-	-					
西東京市	1,483	-	-	-	-	-	-	-	-	-	-	-	-	-	-					
瑞穂町	239	-	-	-	-	-	-	-	-	-	-	-	-	-	-					
日の出町	148	-	-	-	-	-	-	-	-	-	-	-	-	-	-					
檜原町	7	-	-	-	-	-	-	-	-	-	-	-	-	-	-					
奥多摩町	23	-	-	-	-	-	-	-	-	-	-	-	-	-	-					
大島町	47	-	-	-	-	-	-	-	-	-	-	-	-	-	-					
利島村	7	-	-	-	-	-	-	-	-	-	-	-	-	-	-					
新島村	18	-	-	-	-	-	-	-	-	-	-	-	-	-	-					
神津島村	10	-	-	-	-	-	-	-	-	-	-	-	-	-	-					
三宅村	16	-	-	-	-	-	-	-	-	-	-	-	-	-	-					
御蔵島村	4	-	-	-	-	-	-	-	-	-	-	-	-	-	-					
八丈町	67	-	-	-	-	-	-	-	-	-	-	-	-	-	-					
青ヶ島村	1	-	-	-	-	-	-	-	-	-	-	-	-	-	-					
小笠原村	36	-	-	-	-	-	-	-	-	-	-	-	-	-	-					

※ 結果把握数は、平成29年度中に結果を把握した受診票数であり、当年度中の精密健診受診票発行数とは一致しない。



表22 3歳児健康診査心理相談結果

区市町村	3歳児健康診査受診者数 B	心理相談実施者数 F	心理相談実施率(%) F/B	相談項目総数(延べ数)	要精密健診対象者数 G	要精密率(%) G/F	相談項目内訳(延べ数)										
							問題なし	精神発達の問題	ことばの問題	くせの問題	行動・性格の問題	社会性 の問題	生活習慣の問題	養育者の問題	家庭環境の問題	疾患障害の疑い	その他
東京都総数	105,474	11,320	10.7	22,092	1,450	12.8	278	1,461	4,974	685	6,248	2,631	809	2,876	1,509	330	291
区	72,446	7,686	10.6	15,541	1,100	14.3	204	1,080	3,401	547	4,367	1,655	659	2,072	1,155	212	189
市	32,822	3,605	11.0	6,513	350	9.7	66	374	1,562	135	1,874	974	150	804	354	118	102
島	206	29	14.1	38	-	-	8	7	11	3	7	2	-	-	-	-	-
千代田区	603	112	18.6	179	7	6.3	-	5	25	2	59	16	17	35	15	1	4
中央区	1,662	248	14.9	412	23	9.3	7	22	75	10	149	36	43	42	15	-	13
港区	2,284	312	13.7	538	31	9.9	17	3	102	20	186	11	28	95	68	8	-
新宿区	2,052	309	15.1	608	30	9.7	-	26	133	50	167	74	31	83	40	2	2
文京区	1,938	152	7.8	640	78	51.3	4	20	88	42	157	54	21	149	94	2	9
台東区	1,275	185	14.5	373	15	8.1	3	21	88	11	113	23	24	46	14	20	10
墨田区	1,988	228	11.5	409	32	14.0	2	50	99	8	133	34	5	52	25	1	-
江東区	4,603	506	11.0	996	110	21.7	10	124	189	21	315	148	10	106	55	9	9
品川区	3,169	265	8.4	389	67	25.3	6	44	73	18	133	64	4	27	17	3	-
目黒区	2,055	313	15.2	647	70	22.4	10	14	54	31	175	88	106	91	69	4	5
大田区	5,620	477	8.5	931	31	6.5	24	93	297	40	262	102	7	63	26	9	8
世田谷区	7,002	652	9.3	1,095	136	20.9	17	78	280	39	336	95	40	104	57	9	40
渋谷区	1,532	198	12.9	401	-	-	1	30	58	16	98	12	5	115	54	7	5
中野区	2,124	299	14.1	598	5	1.7	-	7	103	35	160	41	47	106	74	5	20
杉並区	4,178	507	12.1	829	129	25.4	27	21	174	19	272	148	27	80	49	2	10
豊島区	1,738	67	3.7	165	-	-	1	5	34	6	47	33	1	8	10	15	5
北区	2,524	475	18.8	1,121	50	10.5	6	99	190	40	260	149	69	190	103	11	4
荒川区	1,700	224	13.2	323	22	9.8	6	15	83	6	108	11	5	55	33	-	1
板橋区	4,377	363	8.3	896	26	7.2	33	46	172	28	184	82	58	107	108	75	3
練馬区	5,712	571	10.0	1,182	10	1.8	5	94	336	28	353	120	24	150	61	6	5
足立区	5,232	377	7.2	1,012	161	42.7	13	104	298	18	218	127	21	121	67	13	12
葛飾区	3,422	414	12.1	759	65	15.7	5	88	202	36	225	71	20	61	38	2	11
江戸川区	5,606	432	7.7	1,038	2	0.5	7	71	248	23	257	116	46	186	63	8	13
八王子市	3,780	310	8.2	495	27	8.7	7	44	210	1	145	50	-	27	8	-	3
立川市	1,464	256	17.5	468	39	15.2	6	18	75	18	150	60	21	57	38	12	13
武蔵野市	1,239	179	14.4	368	1	0.6	3	36	54	3	100	41	16	81	24	2	8
三鷹市	1,590	208	13.1	392	83	39.9	3	39	99	8	116	41	1	43	32	6	4
青梅市	898	137	15.3	312	14	10.2	-	25	65	9	63	43	6	83	12	-	6
府中市	2,293	105	4.6	196	20	19.0	4	7	68	1	60	31	2	11	8	4	-
昭島市	930	66	7.1	113	2	3.0	-	1	22	1	31	16	5	22	8	-	7
調布市	2,021	87	4.3	126	10	11.5	-	28	10	2	29	4	1	33	8	-	11
町田市	3,045	276	9.1	467	1	0.4	-	14	183	15	145	80	3	10	13	3	1
小金井市	1,006	119	11.8	341	-	-	4	14	56	10	45	99	3	45	5	55	5
小平市	1,735	266	15.3	377	-	-	6	11	82	9	136	51	6	29	28	14	5
日野市	1,542	110	7.1	154	-	-	-	11	61	6	51	13	1	5	6	-	-
東村山市	1,085	172	15.9	318	3	1.7	-	3	62	9	102	23	27	46	44	2	-
国分寺市	912	52	5.7	94	-	-	-	24	21	-	9	23	-	11	6	-	-
国立市	566	49	8.7	67	1	2.0	-	3	10	1	33	3	-	12	3	1	1
福生市	377	50	13.3	62	7	14.0	4	-	11	1	18	2	2	10	13	-	1
狛江市	672	65	9.7	148	-	-	1	4	24	3	43	38	7	21	4	-	3
東大和市	684	99	14.5	176	2	2.0	-	14	42	1	50	54	1	8	2	-	4
清瀬市	519	45	8.7	100	4	8.9	-	1	21	4	36	14	4	13	7	-	-
東久留米市	929	174	18.7	312	17	9.8	-	17	72	9	103	33	6	42	20	9	1
武蔵村山市	556	88	15.8	139	8	9.1	-	3	29	5	64	4	10	9	13	2	-
多摩市	1,129	229	20.3	444	44	19.2	3	20	99	7	121	124	-	33	13	2	22
稲城市	895	93	10.4	183	15	16.1	1	2	43	1	48	53	-	27	6	1	1
羽村市	419	41	9.8	62	2	4.9	1	3	16	2	10	15	4	5	4	1	1
あきる野市	636	54	8.5	120	41	75.9	1	24	37	3	28	18	6	2	1	-	-
西東京市	1,483	216	14.6	379	3	1.4	-	5	73	4	127	33	14	105	13	3	2
瑞穂町	239	25	10.5	57	4	16.0	-	2	9	-	7	7	3	14	13	-	2
日の出町	148	4	2.7	5	-	-	-	-	4	-	1	-	-	-	-	-	-
檜原村	7	7	100.0	7	-	-	-	-	-	-	-	-	-	-	-	-	-
奥多摩町	23	23	100.0	31	2	8.7	15	1	4	2	3	1	1	-	2	1	1
大島町	47	-	-	-	-	-	-	-	-	-	-	-	-	-	-	-	-
利島村	7	-	-	-	-	-	-	-	-	-	-	-	-	-	-	-	-
新島村	18	1	5.6	1	-	-	-	-	1	-	-	-	-	-	-	-	-
神津村	10	-	-	-	-	-	-	-	-	-	-	-	-	-	-	-	-
三宅村	16	16	100.0	19	-	-	-	8	4	3	1	3	-	-	-	-	-
御蔵島村	4	-	-	-	-	-	-	-	-	-	-	-	-	-	-	-	-
八丈町	67	12	17.9	18	-	-	-	-	3	7	2	4	2	-	-	-	-
青ヶ島村	1	-	-	-	-	-	-	-	-	-	-	-	-	-	-	-	-
小笠原村	36	-	-	-	-	-	-	-	-	-	-	-	-	-	-	-	-

表23 3歳児経過観察健康診査(心理)受診状況

区市町村	実施回数	受診 予約者数	受診者 実数	初診・再診内訳		受診率 (%)	初診者の 有所見者 実数	初診者の 有所見率 (%)	要精密健診 対象者数	要精密率 (%)					
				初診者数	再診者数						B/A	E	E/C	F	F/B
東京都総数	4,143	11,910	9,853	4,133	5,720	82.7	3,681	89.1	1,533	15.6					
区	2,030	6,442	5,150	2,196	2,954	79.9	1,897	86.4	667	13.0					
市	2,089	5,424	4,660	1,921	2,739	85.9	1,780	92.7	864	18.5					
島	24	44	43	16	27	97.7	4	25.0	2	4.7					
千代田区	32	41	41	25	16	100.0	25	100.0	-	-					
中央区	60	178	119	79	40	66.9	77	97.5	27	22.7					
港区	36	34	21	15	6	61.8	8	53.3	3	14.3					
新宿区	136	234	173	86	87	73.9	82	95.3	13	7.5					
文京区	26	28	22	17	5	78.6	13	76.5	15	68.2					
台東区	27	28	26	18	8	92.9	18	100.0	9	34.6					
墨田区	96	210	141	51	90	67.1	51	100.0	57	40.4					
江東区	121	191	160	99	61	83.8	71	71.7	68	42.5					
品川区	63	117	90	65	25	76.9	63	96.9	39	43.3					
目黒区	40	70	70	30	40	100.0	29	96.7	-	-					
大田区	111	578	450	147	303	77.9	106	72.1	31	6.9					
世田谷区	78	478	421	228	193	88.1	210	92.1	140	33.3					
渋谷区	36	22	21	12	9	95.5	12	100.0	-	-					
中野区	48	289	228	100	128	78.9	60	60.0	18	7.9					
杉並区	111	178	163	69	94	91.6	51	73.9	49	30.1					
豊島区	28	31	30	17	13	96.8	16	94.1	-	-					
北区	54	74	65	31	34	87.8	31	100.0	12	18.5					
荒川区	60	122	105	60	45	86.1	26	43.3	29	27.6					
板橋区	69	165	135	97	38	81.8	96	99.0	1	0.7					
練馬区	149	1,110	982	344	638	88.5	291	84.6	1	0.1					
足立区	227	323	256	69	187	79.3	46	66.7	70	27.3					
葛飾区	110	210	181	75	106	86.2	56	74.7	68	37.6					
江戸川区	312	1,731	1,250	462	788	72.2	459	99.4	17	1.4					
八王子市	427	427	400	283	117	93.7	283	100.0	203	50.8					
立川市	95	301	231	95	136	76.7	52	54.7	18	7.8					
武蔵野市	138	181	151	101	50	83.4	91	90.1	42	27.8					
三鷹市	24	47	47	47	-	100.0	47	100.0	35	74.5					
青梅市	24	80	75	44	31	93.8	44	100.0	1	1.3					
府中市	93	159	131	107	24	82.4	107	100.0	99	75.6					
昭島市	110	313	276	73	203	88.2	67	91.8	17	6.2					
調布市	145	156	129	84	45	82.7	84	100.0	26	20.2					
町田市	220	563	529	241	288	94.0	219	90.9	-	-					
小金井市	24	138	114	85	29	82.6	72	84.7	-	-					
小平市	42	393	344	76	268	87.5	75	98.7	-	-					
日野市	-	-	-	-	-	-	-	-	-	-					
東村山市	48	126	106	50	56	84.1	23	46.0	26	24.5					
分寺市	117	439	386	83	303	87.9	83	100.0	56	14.5					
国立市	36	65	58	19	39	89.2	19	100.0	6	10.3					
福生市	48	353	204	14	190	57.8	14	100.0	4	2.0					
狛江市	24	71	62	31	31	87.3	31	100.0	-	-					
東大和市	70	255	237	95	142	92.9	95	100.0	59	24.9					
清瀬市	12	24	23	8	15	95.8	8	100.0	14	60.9					
東久留米市	12	266	254	79	175	95.5	78	98.7	59	23.2					
武蔵村山市	59	182	147	44	103	80.8	41	93.2	8	5.4					
多摩市	48	236	208	105	103	88.1	100	95.2	139	66.8					
稲城市	73	111	94	36	58	84.7	32	88.9	11	11.7					
羽村市	12	81	55	9	46	67.9	9	100.0	8	14.5					
あきる野市	33	62	55	20	35	88.7	17	85.0	31	56.4					
西東京市	130	314	273	70	203	86.9	68	97.1	-	-					
瑞穂町	19	65	58	20	38	89.2	19	95.0	2	3.4					
日の出町	6	16	13	2	11	81.3	2	100.0	-	-					
檜原村	-	-	-	-	-	-	-	-	-	-					
奥多摩町	-	-	-	-	-	-	-	-	-	-					
大島町	4	4	4	-	4	100.0	-	-	-	-					
利島村	-	-	-	-	-	-	-	-	-	-					
新島村	2	4	4	4	-	100.0	-	-	-	-					
神津島村	-	-	-	-	-	-	-	-	-	-					
三宅村	6	10	10	1	9	100.0	1	100.0	-	-					
御蔵島村	-	-	-	-	-	-	-	-	-	-					
八丈町	12	26	25	11	14	96.2	3	27.3	2	8.0					
青ヶ島村	-	-	-	-	-	-	-	-	-	-					
小笠原村	-	-	-	-	-	-	-	-	-	-					

表24 3歳児経過観察健康診査心理相談結果

区市町村	受診者 実数	相談項目 総数 (延べ数)	相談項目内訳(延べ数)										
			問題なし	精神発達 の問題	ことばの 問題	くせの 問題	行動・ 性格の 問題	社会性 の問題	生活習慣 の問題	養育者の 問題	家庭環境 の問題	疾病・ 障害の 疑い	その他
東京都総数	9,853	21,213	123	2,032	4,726	343	5,346	3,299	506	2,850	1,161	501	326
区	5,150	12,209	79	1,116	2,807	245	3,083	1,737	353	1,625	703	303	158
市	4,660	8,941	44	893	1,899	97	2,253	1,559	151	1,223	457	198	167
島	43	63	-	23	20	1	10	3	2	2	1	-	1
千代田区	41	73	-	-	6	2	18	11	4	20	5	1	6
中央区	119	201	2	9	35	-	64	41	6	28	14	-	2
港区	21	32	-	1	18	-	4	1	1	3	1	2	1
新宿区	173	412	2	23	71	6	116	78	10	80	16	6	4
文京区	22	62	-	1	5	5	15	2	2	16	13	1	2
台東区	26	55	-	1	15	4	18	5	4	6	-	2	-
墨田区	141	286	-	46	76	3	72	36	1	34	16	2	-
江東区	160	355	1	42	68	2	112	71	4	28	12	2	13
品川区	90	138	3	26	38	3	28	29	2	4	1	1	3
目黒区	70	205	-	19	36	9	52	32	20	30	7	-	-
大田区	450	901	17	104	303	55	208	114	5	50	27	9	9
世田谷区	421	658	4	52	156	15	203	83	17	67	41	14	6
渋谷区	21	53	-	5	2	4	13	1	2	16	9	1	-
中野区	228	537	-	10	66	22	125	48	29	132	71	10	24
杉並区	163	293	3	17	78	9	103	33	6	25	17	-	2
豊島区	30	70	1	4	17	1	17	22	-	2	1	5	-
北区	65	181	-	18	37	1	42	31	7	26	16	2	1
荒川区	105	206	1	14	49	4	60	15	9	30	18	5	1
板橋区	135	383	24	19	69	2	76	46	20	45	50	32	-
練馬区	982	2,528	3	231	676	24	658	387	37	291	126	86	9
足立区	256	598	7	72	166	9	129	78	13	76	34	8	6
葛飾区	181	386	3	52	88	20	92	40	14	45	21	5	6
江戸川区	1,250	3,596	8	350	732	45	858	533	140	571	187	109	63
八王子市	400	749	-	90	212	-	254	79	-	72	31	-	11
立川市	231	406	13	16	72	3	99	59	22	58	27	22	15
武蔵野市	151	323	-	22	38	6	83	34	9	88	25	2	16
三鷹市	47	92	-	6	23	4	26	9	2	8	13	1	-
青梅市	75	152	-	12	21	3	31	21	3	50	8	-	3
府中市	131	259	-	15	83	3	74	41	4	27	6	5	1
昭島市	276	534	-	15	82	12	117	72	14	133	61	18	10
調布市	129	201	-	34	8	4	64	28	7	38	14	-	4
町田市	529	965	11	52	291	14	296	208	21	28	24	5	15
小金井市	114	289	1	4	47	12	52	75	2	40	4	49	3
小平市	344	631	1	18	186	2	165	160	9	44	9	32	5
日野市	-	-	-	-	-	-	-	-	-	-	-	-	-
東村山市	106	244	-	14	38	2	66	43	7	46	22	5	1
国分寺市	386	621	-	342	28	2	29	36	1	113	65	3	2
国立市	58	92	-	5	12	-	42	8	-	19	5	-	1
福生市	204	248	1	26	104	-	41	32	1	21	20	2	-
狛江市	62	158	-	1	33	2	51	45	-	16	1	-	9
東大和市	237	369	-	39	102	2	67	126	1	23	4	-	5
清瀬市	23	56	-	2	14	-	18	9	5	6	2	-	-
東久留米市	254	603	-	63	91	5	189	100	13	84	22	34	2
武蔵村山市	147	302	-	14	66	3	84	31	9	47	44	4	-
多摩市	208	468	3	22	120	3	95	154	-	13	5	-	53
稲城市	94	193	4	5	49	1	40	43	1	32	3	12	3
羽村市	55	82	2	10	13	1	28	17	1	7	2	1	-
あきる野市	55	117	5	19	29	6	23	17	5	7	-	2	4
西東京市	273	644	2	37	111	6	192	97	8	177	11	1	2
瑞穂町	58	127	1	10	19	1	24	14	6	24	27	-	1
日の出町	13	16	-	-	7	-	3	1	-	2	2	-	1
檜原村	-	-	-	-	-	-	-	-	-	-	-	-	-
奥多摩町	-	-	-	-	-	-	-	-	-	-	-	-	-
大島町	4	6	-	4	1	-	-	-	1	-	-	-	-
新島村	4	4	-	-	1	1	1	-	-	-	-	-	1
神津島村	-	-	-	-	-	-	-	-	-	-	-	-	-
三宅村	10	17	-	7	7	-	3	-	-	-	-	-	-
御蔵島村	-	-	-	-	-	-	-	-	-	-	-	-	-
八丈町	25	36	-	12	11	-	6	3	1	2	1	-	-
青ヶ島村	-	-	-	-	-	-	-	-	-	-	-	-	-
小笠原村	-	-	-	-	-	-	-	-	-	-	-	-	-

表25 乳幼児経過観察健康診査受診状況

区市町村	実施回数	受診予約者数	受診者実数	初診・再診内訳		受診率 (%)	初診者の 有所見者実数	初診者の 有所見率 (%)
				初診者数	再診者数			
				A	B = (C+D)			
東京都総数	1,849	14,253	12,121	9,330	2,791	85.0	2,839	30.4
区部	1,330	10,922	9,144	6,948	2,196	83.7	2,131	30.7
市部	488	3,282	2,929	2,356	573	89.2	703	29.8
島部	31	49	48	26	22	98.0	5	19.2
千代田区	39	73	63	52	11	86.3	29	55.8
中央区	72	126	105	105	-	83.3	36	34.3
港区	12	103	100	76	24	97.1	21	27.6
新宿区	96	271	182	176	6	67.2	44	25.0
文京区	36	279	259	207	52	92.8	52	25.1
台東区	-	-	-	-	-	-	-	-
墨田区	24	313	274	211	63	87.5	54	25.6
江東区	90	1,362	965	748	217	70.9	264	35.3
品川区	100	221	197	170	27	89.1	68	40.0
目黒区	36	155	144	95	49	92.9	31	32.6
大田区	48	655	545	472	73	83.2	62	13.1
世田谷区	60	752	599	480	119	79.7	200	41.7
渋谷区	36	474	407	237	170	85.9	49	20.7
中野区	61	603	469	377	92	77.8	214	56.8
杉並区	61	498	444	342	102	89.2	113	33.0
豊島区	36	209	182	172	10	87.1	18	10.5
北区	79	315	295	281	14	93.7	30	10.7
荒川区	12	166	139	106	33	83.7	43	40.6
板橋区	60	484	447	365	82	92.4	61	16.7
練馬区	96	1,725	1,497	916	581	86.8	377	41.2
足立区	75	590	522	403	119	88.5	100	24.8
葛飾区	84	709	617	457	160	87.0	153	33.5
江戸川区	117	839	692	500	192	82.5	112	22.4
八王子市	36	449	340	221	119	75.7	140	63.3
立川市	24	46	45	45	-	97.8	13	28.9
武蔵野市	15	48	50	31	19	104.2	11	35.5
三鷹市	12	107	94	86	8	87.9	14	16.3
青梅市	24	365	354	351	3	97.0	22	6.3
府中市	11	180	168	146	22	93.3	41	28.1
昭島市	12	174	154	99	55	88.5	39	39.4
調布市	12	121	119	102	17	98.3	56	54.9
町田市	11	40	31	21	10	77.5	8	38.1
小金井市	12	76	72	68	4	94.7	6	8.8
小平市	47	156	131	130	1	84.0	19	14.6
日野市	6	36	32	32	-	88.9	1	3.1
東村山市	32	56	54	54	-	96.4	34	63.0
国分寺市	-	-	-	-	-	-	-	-
国立市	12	89	73	50	23	82.0	13	26.0
福生市	12	209	154	68	86	73.7	40	58.8
狛江市	12	64	61	36	25	95.3	16	44.4
東大和市	11	67	54	38	16	80.6	7	18.4
清瀬市	36	165	140	125	15	84.8	21	16.8
東久留米市	46	216	225	207	18	104.2	62	30.0
武蔵村山市	6	49	42	22	20	85.7	17	77.3
多摩市	12	105	90	69	21	85.7	27	39.1
稲城市	8	58	51	33	18	87.9	14	42.4
羽村市	12	184	186	159	27	101.1	38	23.9
あきる野市	11	74	70	34	36	94.6	25	73.5
西東京市	40	135	132	123	9	97.8	16	13.0
瑞穂町	12	5	5	4	1	100.0	3	75.0
日の出町	-	-	-	-	-	-	-	-
檜原村	4	8	2	2	-	25.0	-	-
奥多摩町	-	-	-	-	-	-	-	-
大島町	3	5	4	4	-	80.0	1	25.0
利島村	-	-	-	-	-	-	-	-
新島村	-	-	-	-	-	-	-	-
神津島村	1	1	1	1	-	100.0	-	-
三宅村	2	2	2	2	-	100.0	1	50.0
御蔵島村	-	-	-	-	-	-	-	-
八丈町	12	28	28	8	20	100.0	2	25.0
青ヶ島村	-	-	-	-	-	-	-	-
小笠原村	13	13	13	11	2	100.0	1	9.1

表26 乳幼児発達健康診査受診状況

区市町村	実施回数	受診予約者数	受診者実数	初診・再診内訳		受診率(%)	初診者の有所見者実数	初診者の有所見率(%)	所見内訳(実数)					PT・OT指導の実数
				初診者数	再診者数				精神運動発達遅滞(全体的な遅れ)	精神発達遅滞など精神面の問題	筋緊張の異常、麻痺など運動面の問題	その他		
													乳児(1歳未満)	
東京都総数	695	5,031	4,353	2,524	1,829	86.5	1,550	61.4	155	379	684	155	177	984
区	289	2,438	2,024	1,258	766	83.0	632	50.2	107	131	283	61	50	605
市	406	2,593	2,329	1,266	1,063	89.8	918	72.5	48	248	401	94	127	379
島	-	-	-	-	-	-	-	-	-	-	-	-	-	-
千代田区	12	582	477	477	-	82.0	98	20.5	-	-	98	-	-	-
中央区	-	-	-	-	-	-	-	-	-	-	-	-	-	-
港区	-	-	-	-	-	-	-	-	-	-	-	-	-	-
新宿区	-	-	-	-	-	-	-	-	-	-	-	-	-	-
文京区	24	158	142	111	31	89.9	42	37.8	3	-	17	11	11	8
台東区	48	274	218	112	106	79.6	108	96.4	-	12	79	8	9	22
墨田区	-	-	-	-	-	-	-	-	-	-	-	-	-	-
江東区	66	780	639	213	426	81.9	131	61.5	85	30	-	7	9	525
品川区	34	162	142	105	37	87.7	94	89.5	1	14	57	12	10	-
目黒区	36	183	148	87	61	80.9	61	70.1	9	27	17	5	3	-
大田区	51	190	169	112	57	88.9	68	60.7	5	48	5	6	4	-
世田谷区	-	-	-	-	-	-	-	-	-	-	-	-	-	-
渋谷区	-	-	-	-	-	-	-	-	-	-	-	-	-	-
中野区	-	-	-	-	-	-	-	-	-	-	-	-	-	-
杉並区	-	-	-	-	-	-	-	-	-	-	-	-	-	-
豊島区	-	-	-	-	-	-	-	-	-	-	-	-	-	-
北区	2	9	1	1	-	11.1	1	100.0	1	-	-	-	-	-
荒川区	12	93	81	33	48	87.1	22	66.7	3	-	4	12	3	50
板橋区	4	7	7	7	-	100.0	7	100.0	-	-	6	-	1	-
練馬区	-	-	-	-	-	-	-	-	-	-	-	-	-	-
足立区	-	-	-	-	-	-	-	-	-	-	-	-	-	-
葛飾区	-	-	-	-	-	-	-	-	-	-	-	-	-	-
江戸川区	-	-	-	-	-	-	-	-	-	-	-	-	-	-
八王子市	36	306	263	196	67	85.9	74	37.8	4	5	-	23	42	59
立川市	28	183	152	101	51	83.1	65	64.4	-	5	39	8	13	-
武蔵野市	15	192	176	100	76	91.7	94	94.0	16	47	17	12	2	46
三鷹市	12	55	51	35	16	92.7	28	80.0	-	5	3	11	9	7
青梅市	12	67	54	37	17	80.6	33	89.2	-	-	33	-	-	-
府中市	13	45	40	29	11	88.9	22	75.9	-	21	-	1	-	-
昭島市	16	124	105	52	53	84.7	52	100.0	-	7	32	12	1	36
調布市	12	120	112	70	42	93.3	38	54.3	10	9	8	9	2	48
町田市	11	43	41	36	5	95.3	2	5.6	-	-	-	2	-	8
小金井市	12	27	26	15	11	96.3	10	66.7	1	1	4	4	-	-
小平市	9	90	82	57	25	91.1	33	57.9	-	11	19	2	1	21
日野市	12	44	41	12	29	93.2	12	100.0	4	5	-	1	2	-
東村山市	12	206	174	50	124	84.5	46	92.0	6	16	10	1	13	47
国分寺市	18	84	80	39	41	95.2	39	100.0	-	1	38	-	-	-
国立市	12	52	43	5	38	82.7	5	100.0	-	5	-	-	-	-
福生市	12	61	61	27	34	100.0	27	100.0	-	5	19	-	3	-
狛江市	12	28	26	16	10	92.9	15	93.8	-	9	6	-	-	26
東大和市	34	199	169	74	95	84.9	60	81.1	2	6	44	3	5	21
清瀬市	12	49	45	14	31	91.8	14	100.0	-	1	4	-	9	23
東久留米市	15	76	72	52	20	94.7	49	94.2	1	27	20	-	1	1
武蔵村山市	17	114	110	66	44	96.5	55	83.3	-	26	23	-	6	-
多摩市	12	50	45	28	17	90.0	18	64.3	3	11	-	1	3	-
稲城市	8	63	61	35	26	96.8	24	68.6	1	2	15	4	2	12
羽村市	12	81	77	16	61	95.1	16	100.0	-	-	16	-	-	-
あきる野市	12	71	67	34	33	94.4	29	85.3	-	-	29	-	-	-
西東京市	12	83	81	33	48	97.6	29	87.9	-	20	9	-	-	24
瑞穂町	12	54	51	23	28	94.4	20	87.0	-	3	13	-	4	-
日の出町	6	26	24	14	10	92.3	9	64.3	-	-	-	-	9	-
檜原村	-	-	-	-	-	-	-	-	-	-	-	-	-	-
奥多摩町	-	-	-	-	-	-	-	-	-	-	-	-	-	-
大島町	-	-	-	-	-	-	-	-	-	-	-	-	-	-
利島村	-	-	-	-	-	-	-	-	-	-	-	-	-	-
新島村	-	-	-	-	-	-	-	-	-	-	-	-	-	-
神津島村	-	-	-	-	-	-	-	-	-	-	-	-	-	-
三宅村	-	-	-	-	-	-	-	-	-	-	-	-	-	-
御蔵島村	-	-	-	-	-	-	-	-	-	-	-	-	-	-
八丈町	-	-	-	-	-	-	-	-	-	-	-	-	-	-
青ヶ島村	-	-	-	-	-	-	-	-	-	-	-	-	-	-
小笠原村	-	-	-	-	-	-	-	-	-	-	-	-	-	-

表27 精密健康診査受診票発行・把握状況

区市町村	妊婦精密		乳児精密		1歳6か月児精密		3歳児精密							
	発行数	結果把握数	発行数	結果把握数	発行数	結果把握数	発行総数	内訳(延べ数)			結果把握数	内訳(延べ数)		
								一般	視力	聴覚		一般	視力	聴覚
東京都総数	1	3	3,801	3,450	839	722	7,538	3,124	3,382	1,118	5,856	2,321	2,748	787
区	1	3	3,036	2,722	301	241	5,401	2,497	2,019	970	3,993	1,818	1,497	678
市	-	-	765	728	536	479	2,135	626	1,362	148	1,861	502	1,250	109
島	-	-	-	-	2	2	2	1	1	-	2	1	1	-
千代田区	-	-	24	12	30	15	47	36	12	2	28	18	9	1
中央区	-	-	39	32	-	-	98	59	37	2	81	51	28	2
港区	-	-	4	3	-	-	228	65	131	33	147	52	80	15
新宿区	-	-	128	120	-	-	196	104	55	37	156	88	40	28
文京区	-	-	110	46	-	-	205	124	53	28	83	30	37	16
台東区	-	-	106	91	-	-	98	45	42	11	71	34	27	10
墨田区	-	-	39	31	1	1	122	66	38	18	58	15	32	11
江東区	-	-	178	155	2	1	401	285	71	45	322	236	56	30
品川区	-	3	198	172	60	47	331	232	104	26	174	95	65	14
目黒区	-	-	6	6	-	-	4	1	-	3	4	1	-	3
大田区	-	-	146	142	142	132	431	216	170	45	407	222	143	42
世田谷区	-	-	178	182	1	-	447	109	236	102	378	97	197	84
渋谷区	-	-	55	44	-	-	84	23	64	31	58	21	29	8
中野区	-	-	55	44	4	2	69	6	43	20	47	15	24	8
杉並区	-	-	425	409	11	8	369	250	87	32	267	170	74	23
豊島区	-	-	128	126	1	1	147	66	48	33	118	57	29	32
北区	-	-	136	137	1	1	80	29	38	13	68	30	30	8
荒川区	-	-	84	77	40	30	235	82	79	74	139	36	57	46
板橋区	-	-	386	347	4	2	685	357	176	152	535	313	125	97
練馬区	-	-	349	314	-	-	828	147	445	236	662	135	351	176
足立区	1	-	185	168	2	-	115	77	31	8	79	56	17	6
葛飾区	-	-	74	62	2	1	181	118	59	19	111	46	47	18
江戸川区	-	-	3	2	-	-	-	-	-	-	-	-	-	-
八王子市	-	-	69	50	70	52	136	83	37	16	75	35	32	8
立川市	-	-	78	75	93	83	117	65	47	5	84	33	46	5
武蔵野市	-	-	33	37	-	-	63	9	54	-	63	8	55	-
三鷹市	-	-	20	21	3	2	147	39	101	7	157	42	107	8
青梅市	-	-	14	14	10	5	48	11	37	-	37	10	27	-
府中市	-	-	54	52	37	37	139	28	110	1	120	28	90	2
昭島市	-	-	2	2	-	-	37	3	34	-	29	1	28	-
調布市	-	-	89	78	52	49	139	36	89	14	103	24	69	10
町田市	-	-	68	71	1	-	159	35	119	5	158	40	113	5
小金井市	-	-	24	18	15	16	109	31	68	10	90	23	58	9
小平市	-	-	42	54	56	52	99	39	54	6	88	35	51	2
小豆坂市	-	-	45	43	30	31	174	21	116	38	160	25	110	25
東村山市	-	-	12	10	6	5	94	18	72	4	87	20	63	4
国分寺市	-	-	12	11	12	11	50	10	27	13	37	13	18	6
国立市	-	-	14	13	28	25	57	14	39	4	46	11	32	3
福生市	-	-	8	8	2	2	10	5	5	-	9	5	4	-
狛江市	-	-	9	8	10	10	80	16	63	1	75	16	58	1
東大和市	-	-	7	6	5	6	19	7	10	2	23	9	10	4
清瀬市	-	-	20	19	10	8	25	12	11	2	19	9	9	1
東久留米市	-	-	32	28	37	33	95	28	66	1	89	26	62	1
武蔵村山市	-	-	26	24	6	6	5	4	1	-	3	2	1	-
多摩市	-	-	18	18	12	10	109	36	63	10	107	24	75	8
稲城市	-	-	13	15	14	16	54	17	30	7	54	16	33	5
羽村市	-	-	6	5	5	2	15	11	3	1	11	7	3	1
あきる野市	-	-	13	11	10	8	21	11	9	1	21	11	9	1
西東京市	-	-	34	33	-	-	120	28	92	-	102	21	81	-
瑞穂町	-	-	1	2	10	8	10	7	3	-	10	6	4	-
日の出町	-	-	2	2	2	2	4	2	2	-	4	2	2	-
檜原村	-	-	-	-	-	-	-	-	-	-	-	-	-	-
奥多摩町	-	-	-	-	-	-	-	-	-	-	-	-	-	-
大島町	-	-	-	-	-	-	1	1	-	-	1	1	-	-
利島村	-	-	-	-	-	-	-	-	-	-	-	-	-	-
新島村	-	-	-	-	-	-	-	-	-	-	-	-	-	-
神津島村	-	-	-	-	-	-	-	-	-	-	-	-	-	-
三宅村	-	-	-	-	-	-	-	-	-	-	-	-	-	-
御蔵島村	-	-	-	-	-	-	-	-	-	-	-	-	-	-
八丈町	-	-	-	-	2	2	1	-	1	-	1	-	1	-
青ヶ島村	-	-	-	-	-	-	-	-	-	-	-	-	-	-
小笠原村	-	-	-	-	-	-	-	-	-	-	-	-	-	-

※ 結果把握数は、平成29年度中に結果を把握した受診票数であり、当年度中の受診票発行数とは一致しない。

表29 3歳児精密健康診査結果

区市町村	受診票 発行数	結果 把握数	結果 把握率 (%)	依 頼 内 容 内 訳 ( 延 べ 数 )																			
				内科的 内 容		皮膚科的 内 容		眼科的内容		耳鼻科的 内 容		外科的 内 容		泌尿器科的 内 容		整形外科的 内 容		精神・言語		その他			
				総数	要治療	総数	要治療	総数	要治療	総数	要治療	総数	要治療	総数	要治療	総数	要治療	総数	要治療	総数	要治療	総数	要治療
A	B	B/A																					
東京都総数	7,538	5,856	77.7	1,520	24	59	8	2,887	496	865	131	62	21	518	79	177	8	101	23	23	1		
区	5,401	3,993	73.9	1,244	17	43	6	1,587	264	746	116	47	14	400	63	118	5	53	12	13	1		
市	2,135	1,861	87.2	276	7	16	2	1,299	232	119	15	15	7	117	15	59	3	48	11	10	-		
島	2	2	100.0	-	-	-	-	1	-	-	-	-	-	1	1	-	-	-	-	-	-		
千代田区	47	28	59.6	3	1	2	-	14	4	1	-	-	-	3	1	3	-	2	2	-	-		
中央区	98	81	82.7	39	-	-	-	28	4	2	-	-	-	7	-	1	-	4	1	-	-		
中港区	228	147	64.5	32	-	-	-	80	8	16	2	3	2	18	4	-	-	1	-	-	-		
新宿区	196	156	79.6	53	-	1	-	40	6	28	6	6	1	20	1	4	1	5	1	1	-		
文京区	205	83	40.5	65	1	-	-	40	4	16	1	2	1	35	6	7	-	2	-	-	-		
台東区	98	71	72.4	9	1	1	-	27	3	10	-	-	-	19	-	3	-	1	-	2	-		
墨田区	122	58	47.5	32	-	1	-	32	6	12	1	-	-	20	2	3	-	-	-	2	-		
江東区	401	322	80.3	192	1	4	1	60	16	32	5	1	-	25	3	5	1	3	-	-	-		
品川区	331	174	52.6	64	2	-	-	65	10	14	2	3	-	19	7	7	-	1	-	2	1		
目黒区	4	4	100.0	-	-	1	-	-	-	3	-	-	-	-	-	-	-	-	-	-	-		
大田区	431	407	94.4	151	2	11	2	155	13	44	4	5	2	19	5	20	-	3	-	-	-		
世田谷区	447	378	84.6	37	-	2	-	202	20	88	8	9	1	23	3	17	1	1	-	-	-		
渋谷区	84	58	69.0	8	-	-	-	29	1	9	-	1	1	9	1	2	-	-	-	-	-		
中野区	69	47	68.1	4	-	3	1	24	3	14	-	-	-	1	-	-	-	1	-	-	-		
杉並区	369	267	72.4	76	1	7	2	118	26	51	4	2	1	19	4	5	1	2	1	1	-		
豊島区	147	118	80.3	38	3	1	-	29	5	32	4	-	-	15	5	3	-	-	-	-	-		
北区	80	68	85.0	14	-	-	-	32	7	11	1	1	1	7	-	2	-	6	-	1	-		
荒川区	235	139	59.1	14	1	-	-	57	6	46	3	1	1	10	2	6	1	5	-	-	-		
板橋区	685	535	78.1	248	3	4	-	128	15	107	14	6	-	37	4	16	-	11	2	3	-		
練馬区	828	662	80.0	68	-	-	-	362	100	186	57	4	1	51	10	7	-	5	5	1	-		
足立区	115	79	68.7	35	-	2	-	17	4	6	-	2	2	21	3	4	-	-	-	-	-		
葛飾区	181	111	61.3	62	1	3	-	48	3	18	4	1	-	22	2	3	-	-	-	-	-		
江戸川区	-	-	-	-	-	-	-	-	-	-	-	-	-	-	-	-	-	-	-	-	-		
八王子市	136	75	55.1	17	4	1	-	33	5	9	-	1	-	7	1	5	-	2	-	-	-		
立川市	117	84	71.8	34	-	1	-	46	3	5	-	1	1	7	-	2	-	20	3	-	-		
武蔵野市	63	63	100.0	5	-	-	-	55	9	-	-	-	1	2	1	-	-	-	-	-	-		
三鷹市	147	157	106.8	34	-	-	-	107	22	8	-	-	-	4	-	3	-	-	-	1	-		
青梅市	48	37	77.1	4	-	1	-	27	2	1	-	-	-	1	-	3	-	-	-	-	-		
府中市	139	120	86.3	5	-	2	-	90	18	3	1	1	1	11	-	5	-	1	-	2	-		
昭島市	37	29	78.4	-	-	-	-	28	1	1	-	-	-	-	-	-	-	-	-	-	-		
調布市	139	103	74.1	19	-	1	-	69	15	10	1	1	1	2	-	-	-	1	-	-	-		
町田市	159	158	99.4	13	-	1	-	113	9	5	1	1	-	17	1	5	-	1	-	2	-		
小金井市	109	90	82.6	12	1	1	-	58	5	9	2	1	1	6	2	4	-	-	-	3	-		
小平市	99	88	88.9	15	-	5	-	51	14	4	1	1	1	4	-	7	-	1	-	-	-		
小日野市	174	160	92.0	14	-	1	-	131	6	27	3	1	-	4	1	3	-	-	-	-	-		
東村山市	94	87	92.6	18	-	1	1	80	32	4	3	-	-	1	-	-	-	1	-	-	-		
国分寺市	50	37	74.0	6	-	1	1	18	4	6	-	1	-	5	2	-	-	-	-	-	-		
国立市	57	46	80.7	2	-	-	-	32	7	3	2	1	-	4	1	2	-	1	-	1	-		
福生市	10	9	90.0	4	-	-	-	4	-	-	-	-	-	-	-	-	-	1	-	-	-		
狛江市	80	75	93.8	9	-	-	-	58	12	1	-	1	1	4	1	2	-	-	-	-	-		
東大和市	19	23	121.1	-	-	-	-	11	4	4	-	1	-	-	-	1	1	5	2	1	-		
清瀬市	25	19	76.0	6	-	-	-	9	3	1	-	1	-	1	-	-	-	1	-	-	-		
東久留米市	95	89	93.7	13	2	-	-	62	14	1	-	-	-	11	2	2	1	-	-	-	-		
武蔵村山市	5	3	60.0	2	-	-	-	1	-	-	-	-	-	-	-	-	-	-	-	-	-		
多摩市	109	107	98.2	9	-	-	-	84	13	8	-	-	-	11	-	3	1	6	4	-	-		
稲城市	54	54	100.0	12	-	-	-	33	7	6	1	-	-	5	1	2	-	-	-	-	-		
羽村市	15	11	73.3	7	-	-	-	3	1	1	-	1	-	1	-	1	-	1	-	-	-		
あきる野市	21	21	100.0	3	-	-	-	9	5	1	-	-	-	2	1	5	-	1	-	-	-		
西東京市	120	102	85.0	9	-	-	-	81	20	1	-	-	-	7	1	3	-	1	1	-	-		
瑞穂町	10	10	100.0	3	-	-	-	4	1	-	-	-	-	-	-	-	-	4	1	-	-		
日の出町	4	4	100.0	1	-	-	-	2	-	-	-	-	-	-	-	1	-	-	-	-	-		
檜原村	-	-	-	-	-	-	-	-	-	-	-	-	-	-	-	-	-	-	-	-	-		
奥多摩町	-	-	-	-	-	-	-	-	-	-	-	-	-	-	-	-	-	-	-	-	-		
大島町	1	1	100.0	-	-	-	-	-	-	-	-	-	-	1	1	-	-	-	-	-	-		
新島村	-	-	-	-	-	-	-	-	-	-	-	-	-	-	-	-	-	-	-	-	-		
神津島村	-	-	-	-	-	-	-	-	-	-	-	-	-	-	-	-	-	-	-	-	-		
三宅村	-	-	-	-	-	-	-	-	-	-	-	-	-	-	-	-	-	-	-	-	-		
御蔵島村	-	-	-	-	-	-	-	-	-	-	-	-	-	-	-	-	-	-	-	-	-		
八丈町	1	1	100.0	-	-	-	-	1	-	-	-	-	-	-	-	-	-	-	-	-	-		
青ヶ島村	-	-	-	-	-	-	-	-	-	-	-	-	-	-	-	-	-	-	-	-	-		
小笠原村	-	-	-	-	-	-	-	-	-	-	-	-	-	-	-	-	-	-	-	-	-		

※ 結果把握数は、平成29年度中に結果を把握した受診票数であり、当年度中の精密健診受診票発行数とは一致しない。

表28 乳児精密健康診査結果

区市町村	受診票 発行数 D	結果 把握数 E	結果 把握率 (%) E/D	依 頼 内 容 内 訳 ( 延 べ 数 )															
				内科的 内容		皮膚科的 内容		眼科的 内容		耳鼻科的 内容		外科的 内容		泌尿器科 的内容		整形外科 的内容		その他	
				総数	要治療	総数	要治療	総数	要治療	総数	要治療	総数	要治療	総数	要治療	総数	要治療	総数	要治療
東京都総数	3,801	3,450	90.8	506	29	235	65	137	16	124	18	156	36	234	61	2,100	85	92	15
区	3,036	2,722	89.7	385	24	165	45	100	8	93	14	135	35	191	50	1,722	68	50	7
市	765	728	95.2	121	5	70	20	37	8	31	4	21	1	43	11	378	17	42	8
島	-	-	-	-	-	-	-	-	-	-	-	-	-	-	-	-	-	-	-
千代田区	24	12	50.0	4	1	-	-	-	-	-	-	-	-	3	1	5	-	-	-
中央区	39	32	82.1	10	1	3	-	-	-	1	-	4	1	2	-	11	-	1	-
港区	4	3	75.0	3	-	-	-	-	-	-	-	-	-	-	-	-	-	-	-
新宿区	128	120	93.8	24	2	11	1	6	-	5	-	7	2	14	1	54	6	1	-
文京区	110	46	41.8	15	-	1	-	6	-	15	1	5	1	1	-	50	2	-	-
台東区	106	91	85.8	1	-	2	1	4	-	1	-	1	-	4	-	82	2	-	-
墨田区	39	31	79.5	11	-	-	-	2	-	3	-	2	1	3	-	11	-	-	-
江東区	178	155	87.1	31	4	14	3	5	-	5	1	9	1	26	1	64	2	1	-
品川区	198	172	86.9	21	1	10	1	13	1	11	2	25	13	15	7	67	3	15	2
目黒区	6	6	100.0	4	-	1	-	-	-	-	-	-	-	-	-	1	-	-	-
大田区	146	142	97.3	29	2	15	5	8	1	5	2	5	-	21	13	58	-	3	1
世田谷区	178	182	102.2	40	-	4	2	7	1	5	1	6	-	21	9	99	5	-	-
渋谷区	55	44	80.0	3	-	4	3	3	1	1	1	4	-	1	-	28	4	-	-
中野区	55	44	80.0	8	1	3	-	1	1	3	1	3	1	1	1	29	-	-	-
杉並区	425	409	96.2	44	-	20	9	13	1	10	2	10	-	18	3	323	4	7	1
豊島区	128	126	98.4	18	2	13	3	2	-	-	-	9	1	10	2	67	1	7	-
北区	136	137	100.7	19	-	3	-	1	-	7	1	7	5	9	-	90	4	1	-
荒川区	84	77	91.7	5	1	15	3	6	-	5	-	12	-	5	1	39	3	5	1
板橋区	386	347	89.9	42	5	18	4	14	-	5	2	17	7	9	1	240	10	4	1
練馬区	349	314	90.0	25	1	10	4	1	1	1	-	5	1	24	8	247	7	1	-
足立区	185	168	90.8	18	3	13	3	6	1	7	-	3	1	3	1	114	12	4	1
葛飾区	74	62	83.8	8	-	5	3	2	-	3	-	1	-	1	1	43	3	-	-
江戸川区	3	2	66.7	2	-	-	-	-	-	-	-	-	-	-	-	-	-	-	-
八王子市	69	50	72.5	12	1	6	4	1	-	1	-	1	-	4	2	16	2	9	4
立川市	78	75	96.2	13	1	7	3	9	7	3	-	-	-	1	1	50	1	2	1
武蔵野市	33	37	112.1	6	-	7	3	1	1	-	-	-	-	2	-	22	5	-	-
三鷹市	20	21	105.0	4	2	2	-	1	-	-	-	-	-	-	-	13	-	3	-
青梅市	14	14	100.0	2	-	1	-	2	-	1	-	-	-	3	-	3	-	2	-
府中市	54	52	96.3	5	-	3	-	3	-	2	5	-	6	3	28	-	-	-	
昭島市	2	2	100.0	1	-	-	-	-	-	1	1	-	-	-	-	-	-	-	-
調布市	89	78	87.6	10	-	8	2	3	-	11	-	1	-	3	-	39	-	3	-
町田市	68	71	104.4	12	1	4	-	3	-	1	-	1	-	3	-	44	-	3	-
小金井市	24	18	75.0	3	-	5	-	1	-	-	-	2	-	2	1	4	-	3	-
小平市	42	54	128.6	12	-	8	-	-	-	3	-	-	-	2	-	29	3	-	-
日野市	45	43	95.6	1	-	1	-	4	-	2	-	2	-	4	1	26	1	3	1
東村山市	12	10	83.3	1	-	1	-	1	-	-	-	1	-	-	-	5	1	1	-
国分寺市	12	11	91.7	1	-	-	-	-	-	1	1	-	-	-	-	8	-	1	-
国立市	14	13	92.9	-	-	1	-	-	-	-	-	-	-	-	-	11	-	1	-
福生市	8	8	100.0	1	-	-	-	-	-	-	-	2	-	-	-	5	-	-	-
狛江市	9	8	88.9	4	-	-	-	-	-	-	-	-	-	2	-	1	-	1	1
東大和市	7	6	85.7	1	-	-	-	-	-	2	-	-	-	-	-	3	-	-	-
清瀬市	20	19	95.0	8	-	4	3	2	-	-	-	-	-	-	-	3	-	2	-
東久留米市	32	28	87.5	8	-	4	2	5	-	1	-	1	-	1	1	8	-	-	-
武蔵村山市	26	24	92.3	2	-	1	-	-	-	-	-	-	-	1	-	20	1	-	-
多摩市	18	18	100.0	3	-	3	1	-	-	1	-	1	-	-	-	8	-	2	-
稲城市	13	15	115.4	3	-	-	-	-	-	1	-	2	-	2	-	7	-	-	-
羽村市	6	5	83.3	1	-	-	-	-	-	-	-	-	-	-	-	4	-	-	-
あきる野市	13	11	84.6	1	-	1	1	-	-	-	-	-	-	1	-	7	-	1	-
西東京市	34	33	97.1	6	-	2	1	1	-	-	-	2	1	3	1	14	3	5	1
瑞穂町	1	2	200.0	-	-	1	-	-	-	-	-	-	-	1	-	-	-	-	-
日の出町	2	2	100.0	-	-	-	-	-	-	-	-	-	-	2	1	-	-	-	-
檜原村	-	-	-	-	-	-	-	-	-	-	-	-	-	-	-	-	-	-	-
奥多摩町	-	-	-	-	-	-	-	-	-	-	-	-	-	-	-	-	-	-	-
大島町	-	-	-	-	-	-	-	-	-	-	-	-	-	-	-	-	-	-	-
新島村	-	-	-	-	-	-	-	-	-	-	-	-	-	-	-	-	-	-	-
神津島村	-	-	-	-	-	-	-	-	-	-	-	-	-	-	-	-	-	-	-
三宅村	-	-	-	-	-	-	-	-	-	-	-	-	-	-	-	-	-	-	-
御蔵島村	-	-	-	-	-	-	-	-	-	-	-	-	-	-	-	-	-	-	-
八丈町	-	-	-	-	-	-	-	-	-	-	-	-	-	-	-	-	-	-	-
青ヶ島村	-	-	-	-	-	-	-	-	-	-	-	-	-	-	-	-	-	-	-
小笠原村	-	-	-	-	-	-	-	-	-	-	-	-	-	-	-	-	-	-	-

※ 結果把握数は、平成29年度中に結果を把握した受診票数であり、当年度中の受診票発行数とは一致しない。



表30 療育相談（個別相談）実施状況

特別区 都保健所	実施回数	相談予約者数 A	相談者実数 B (=C+D)	初回相談・再相談内訳	
				本年度 初回相談者数 C	本年度 再相談者数 D
東京都総数	330	1,228	1,085	463	622
特別区	327	1,223	1,080	458	622
政令市保健所	-	-	-	-	-
都保健所	3	5	5	5	-
千代田区	-	-	-	-	-
中央区	-	-	-	-	-
港区	-	-	-	-	-
新宿区	6	20	19	19	-
文京区	-	-	-	-	-
台東区	-	-	-	-	-
墨田区	-	-	-	-	-
江東区	-	-	-	-	-
品川区	-	-	-	-	-
目黒区	-	-	-	-	-
大田区	-	-	-	-	-
世田谷区	-	-	-	-	-
渋谷区	-	-	-	-	-
中野区	-	-	-	-	-
杉並区	-	-	-	-	-
豊島区	-	-	-	-	-
北区	-	-	-	-	-
荒川区	-	-	-	-	-
板橋区	315	1,170	1,032	418	614
練馬区	-	-	-	-	-
足立区	6	33	29	21	8
葛飾区	-	-	-	-	-
江戸川区	-	-	-	-	-
八王子市	-	-	-	-	-
町田市	-	-	-	-	-
西多摩	-	-	-	-	-
南多摩	-	-	-	-	-
多摩立川	-	-	-	-	-
多摩府中	-	-	-	-	-
多摩小平	-	-	-	-	-
大島出張所	-	-	-	-	-
新島支所	-	-	-	-	-
神津島支所	-	-	-	-	-
三宅出張所	-	-	-	-	-
八丈出張所	-	-	-	-	-
小笠原出張所	3	5	5	5	-

表31 療育相談（集団指導）実施状況（総数）

特別区 都保健所	グループ活動					講演会					その他				
	開催日数	参加者実数		参加者延べ数		開催日数	参加者実数		参加者延べ数		開催日数	参加者実数		参加者延べ数	
		対象児	保護者等	対象児	保護者等		対象児	保護者等	対象児	保護者等		対象児	保護者等	対象児	保護者等
東京都総数	60	119	205	319	428	20	9	197	9	250	2	-	14	-	14
特別区	53	91	114	291	337	15	-	69	-	122	-	-	-	-	-
政令市保健所	7	28	91	28	91	1	2	25	2	25	-	-	-	-	-
都保健所	-	-	-	-	-	4	7	103	7	103	2	-	14	-	14
千代田区	-	-	-	-	-	-	-	-	-	-	-	-	-	-	-
中央区	-	-	-	-	-	-	-	-	-	-	-	-	-	-	-
港区	-	-	-	-	-	-	-	-	-	-	-	-	-	-	-
新宿区	-	-	-	-	-	-	-	-	-	-	-	-	-	-	-
文京区	-	-	-	-	-	-	-	-	-	-	-	-	-	-	-
台東区	-	-	-	-	-	-	-	-	-	-	-	-	-	-	-
墨田区	-	-	-	-	-	-	-	-	-	-	-	-	-	-	-
江東区	-	-	-	-	-	-	-	-	-	-	-	-	-	-	-
品川区	-	-	-	-	-	-	-	-	-	-	-	-	-	-	-
目黒区	-	-	-	-	-	-	-	-	-	-	-	-	-	-	-
大田区	-	-	-	-	-	-	-	-	-	-	-	-	-	-	-
世田谷区	-	-	-	-	-	-	-	-	-	-	-	-	-	-	-
渋谷区	-	-	-	-	-	-	-	-	-	-	-	-	-	-	-
中野区	-	-	-	-	-	-	-	-	-	-	-	-	-	-	-
杉並区	-	-	-	-	-	-	-	-	-	-	-	-	-	-	-
豊島区	-	-	-	-	-	-	-	-	-	-	-	-	-	-	-
北区	-	-	-	-	-	-	-	-	-	-	-	-	-	-	-
荒川区	-	-	-	-	-	-	-	-	-	-	-	-	-	-	-
板橋区	36	73	76	264	274	15	-	69	-	122	-	-	-	-	-
練馬区	-	-	-	-	-	-	-	-	-	-	-	-	-	-	-
足立区	17	18	38	27	63	-	-	-	-	-	-	-	-	-	-
葛飾区	-	-	-	-	-	-	-	-	-	-	-	-	-	-	-
江戸川区	-	-	-	-	-	-	-	-	-	-	-	-	-	-	-
八王子市	7	28	91	28	91	1	2	25	2	25	-	-	-	-	-
町田市	-	-	-	-	-	-	-	-	-	-	-	-	-	-	-
西多摩	-	-	-	-	-	-	-	-	-	-	-	-	-	-	-
南多摩	-	-	-	-	-	-	-	-	-	-	-	-	-	-	-
多摩立川	-	-	-	-	-	1	-	60	-	60	-	-	-	-	-
多摩府中	-	-	-	-	-	-	-	-	-	-	-	-	-	-	-
多摩小平	-	-	-	-	-	1	7	15	7	15	-	-	-	-	-
大島出張所	-	-	-	-	-	-	-	-	-	-	-	-	-	-	-
新島支所	-	-	-	-	-	-	-	-	-	-	-	-	-	-	-
神津島支所	-	-	-	-	-	-	-	-	-	-	-	-	-	-	-
三宅出張所	-	-	-	-	-	-	-	-	-	-	-	-	-	-	-
八丈出張所	-	-	-	-	-	-	-	-	-	-	-	-	-	-	-
小笠原出張所	-	-	-	-	-	2	-	28	-	28	2	-	14	-	14

表32 療育相談（集団指導）実施状況（身体障害児）

特別区 都保健所	グループ活動					講演会					その他				
	開催日数	参加者実数		参加者延べ数		開催日数	参加者実数		参加者延べ数		開催日数	参加者実数		参加者延べ数	
		対象児	保護者等	対象児	保護者等		対象児	保護者等	対象児	保護者等		対象児	保護者等	対象児	保護者等
東京都総数	20	42	123	51	148	2	9	40	9	40	-	-	-	-	-
特別区	13	14	32	23	57	-	-	-	-	-	-	-	-	-	-
政令市保健所	7	28	91	28	91	1	2	25	2	25	-	-	-	-	-
都保健所	-	-	-	-	-	1	7	15	7	15	-	-	-	-	-
千代田区	-	-	-	-	-	-	-	-	-	-	-	-	-	-	-
中央区	-	-	-	-	-	-	-	-	-	-	-	-	-	-	-
港区	-	-	-	-	-	-	-	-	-	-	-	-	-	-	-
新宿区	-	-	-	-	-	-	-	-	-	-	-	-	-	-	-
文京区	-	-	-	-	-	-	-	-	-	-	-	-	-	-	-
台東区	-	-	-	-	-	-	-	-	-	-	-	-	-	-	-
墨田区	-	-	-	-	-	-	-	-	-	-	-	-	-	-	-
江東区	-	-	-	-	-	-	-	-	-	-	-	-	-	-	-
品川区	-	-	-	-	-	-	-	-	-	-	-	-	-	-	-
目黒区	-	-	-	-	-	-	-	-	-	-	-	-	-	-	-
大田区	-	-	-	-	-	-	-	-	-	-	-	-	-	-	-
世田谷区	-	-	-	-	-	-	-	-	-	-	-	-	-	-	-
渋谷区	-	-	-	-	-	-	-	-	-	-	-	-	-	-	-
中野区	-	-	-	-	-	-	-	-	-	-	-	-	-	-	-
杉並区	-	-	-	-	-	-	-	-	-	-	-	-	-	-	-
豊島区	-	-	-	-	-	-	-	-	-	-	-	-	-	-	-
北区	-	-	-	-	-	-	-	-	-	-	-	-	-	-	-
荒川区	-	-	-	-	-	-	-	-	-	-	-	-	-	-	-
板橋区	-	-	-	-	-	-	-	-	-	-	-	-	-	-	-
練馬区	-	-	-	-	-	-	-	-	-	-	-	-	-	-	-
足立区	13	14	32	23	57	-	-	-	-	-	-	-	-	-	-
葛飾区	-	-	-	-	-	-	-	-	-	-	-	-	-	-	-
江戸川区	-	-	-	-	-	-	-	-	-	-	-	-	-	-	-
八王子市	7	28	91	28	91	1	2	25	2	25	-	-	-	-	-
町田市	-	-	-	-	-	-	-	-	-	-	-	-	-	-	-
西多摩	-	-	-	-	-	-	-	-	-	-	-	-	-	-	-
南多摩	-	-	-	-	-	-	-	-	-	-	-	-	-	-	-
多摩立川	-	-	-	-	-	-	-	-	-	-	-	-	-	-	-
多摩府中	-	-	-	-	-	-	-	-	-	-	-	-	-	-	-
多摩小平	-	-	-	-	-	1	7	15	7	15	-	-	-	-	-
大島出張所	-	-	-	-	-	-	-	-	-	-	-	-	-	-	-
新島支所	-	-	-	-	-	-	-	-	-	-	-	-	-	-	-
神津島支所	-	-	-	-	-	-	-	-	-	-	-	-	-	-	-
三宅出張所	-	-	-	-	-	-	-	-	-	-	-	-	-	-	-
八丈出張所	-	-	-	-	-	-	-	-	-	-	-	-	-	-	-
小笠原出張所	-	-	-	-	-	-	-	-	-	-	-	-	-	-	-

表33 療育相談（集団指導）実施状況（疾患児）

特別区 都保健所	グループ活動					講演会					その他				
	開催日数	参加者実数		参加者延べ数		開催日数	参加者実数		参加者延べ数		開催日数	参加者実数		参加者延べ数	
		対象児	保護者等	対象児	保護者等		対象児	保護者等	対象児	保護者等		対象児	保護者等	対象児	保護者等
東京都総数	40	77	82	268	280	18	-	157	-	210	2	-	14	-	14
特別区	40	77	82	268	280	15	-	69	-	122	-	-	-	-	-
政令市保健所	-	-	-	-	-	-	-	-	-	-	-	-	-	-	-
都保健所	-	-	-	-	-	3	-	88	-	88	2	-	14	-	14
千代田区	-	-	-	-	-	-	-	-	-	-	-	-	-	-	-
中央区	-	-	-	-	-	-	-	-	-	-	-	-	-	-	-
港区	-	-	-	-	-	-	-	-	-	-	-	-	-	-	-
新宿区	-	-	-	-	-	-	-	-	-	-	-	-	-	-	-
文京区	-	-	-	-	-	-	-	-	-	-	-	-	-	-	-
台東区	-	-	-	-	-	-	-	-	-	-	-	-	-	-	-
墨田区	-	-	-	-	-	-	-	-	-	-	-	-	-	-	-
江東区	-	-	-	-	-	-	-	-	-	-	-	-	-	-	-
品川区	-	-	-	-	-	-	-	-	-	-	-	-	-	-	-
目黒区	-	-	-	-	-	-	-	-	-	-	-	-	-	-	-
大田区	-	-	-	-	-	-	-	-	-	-	-	-	-	-	-
世田谷区	-	-	-	-	-	-	-	-	-	-	-	-	-	-	-
渋谷区	-	-	-	-	-	-	-	-	-	-	-	-	-	-	-
中野区	-	-	-	-	-	-	-	-	-	-	-	-	-	-	-
杉並区	-	-	-	-	-	-	-	-	-	-	-	-	-	-	-
豊島区	-	-	-	-	-	-	-	-	-	-	-	-	-	-	-
北区	-	-	-	-	-	-	-	-	-	-	-	-	-	-	-
荒川区	-	-	-	-	-	-	-	-	-	-	-	-	-	-	-
板橋区	36	73	76	264	274	15	-	69	-	122	-	-	-	-	-
練馬区	-	-	-	-	-	-	-	-	-	-	-	-	-	-	-
足立区	4	4	6	4	6	-	-	-	-	-	-	-	-	-	-
葛飾区	-	-	-	-	-	-	-	-	-	-	-	-	-	-	-
江戸川区	-	-	-	-	-	-	-	-	-	-	-	-	-	-	-
八王子市	-	-	-	-	-	-	-	-	-	-	-	-	-	-	-
町田市	-	-	-	-	-	-	-	-	-	-	-	-	-	-	-
西多摩	-	-	-	-	-	-	-	-	-	-	-	-	-	-	-
南多摩	-	-	-	-	-	-	-	-	-	-	-	-	-	-	-
多摩立川	-	-	-	-	-	1	-	60	-	60	-	-	-	-	-
多摩府中	-	-	-	-	-	-	-	-	-	-	-	-	-	-	-
多摩小平	-	-	-	-	-	-	-	-	-	-	-	-	-	-	-
大島出張所	-	-	-	-	-	-	-	-	-	-	-	-	-	-	-
新島支所	-	-	-	-	-	-	-	-	-	-	-	-	-	-	-
神津島支所	-	-	-	-	-	-	-	-	-	-	-	-	-	-	-
三宅出張所	-	-	-	-	-	-	-	-	-	-	-	-	-	-	-
八丈出張所	-	-	-	-	-	-	-	-	-	-	-	-	-	-	-
小笠原出張所	-	-	-	-	-	2	-	28	-	28	2	-	14	-	14

表34 長期療養児の相談等の状況

特別区 都保健所	相談、機能 訓練、訪問 指導実人員	(再掲)新規者の受付経路				(再掲) 医療券 所持者	実人員	(再掲)相談										(再掲)機能訓練		(再掲)訪問指導		電話相談
		市町村	医療 機関	その他	計			延べ人員										実人員	延べ 人員	実人員	延べ 人員	延べ 人員
								申請等	医療	家庭 看護	福祉 制度	就学	食事・ 栄養	歯科	その他	計						
東京都総数	1,494	62	413	160	701	1,051	607	666	852	615	57	40	20	648	3,505	-	-	570	1,340	2,835		
特別区	1,246	37	256	127	567	944	554	435	262	369	9	9	20	257	1,915	-	-	415	916	1,937		
政令市保健所	134	10	113	9	99	52	31	133	267	187	-	-	-	231	849	-	-	82	225	423		
都保健所	114	15	44	24	35	55	22	98	323	59	48	31	-	160	741	-	-	73	199	475		
千代田区	1	-	-	-	-	1	-	-	2	1	-	-	-	-	3	-	-	-	-	6		
中央区	29	-	9	1	7	15	7	1	23	5	-	-	-	-	36	-	-	20	41	71		
港区	-	-	-	-	-	-	-	-	-	-	-	-	-	-	-	-	-	-	-	-		
新宿区	87	-	18	2	87	79	77	-	-	1	-	-	-	5	83	-	-	14	46	105		
文京区	17	-	1	-	10	9	6	-	4	-	1	-	-	-	11	-	-	8	25	43		
台東区	-	-	-	-	-	-	-	-	-	-	-	-	-	-	-	-	-	-	-	-		
墨田区	187	-	4	-	95	171	90	-	-	-	-	-	-	97	187	-	-	16	30	71		
江東区	77	-	37	8	42	54	28	7	11	4	2	2	-	8	62	-	-	31	71	122		
品川区	36	-	3	6	-	16	7	2	6	4	-	-	-	2	21	-	-	27	78	82		
目黒区	152	-	7	3	129	149	129	5	4	4	-	2	-	7	151	-	-	15	29	63		
大田区	106	-	39	5	-	89	81	5	11	5	2	2	2	1	109	-	-	17	25	88		
世田谷区	75	12	44	13	35	19	2	9	16	3	-	-	-	4	34	-	-	56	111	95		
渋谷区	3	-	-	-	-	2	-	-	-	-	-	-	-	2	2	-	-	1	1	-		
中野区	-	-	-	-	-	-	-	-	-	-	-	-	-	-	-	-	-	-	-	-		
杉並区	-	-	-	-	-	-	-	-	-	-	-	-	-	-	-	-	-	-	-	-		
豊島区	6	-	-	-	-	3	-	-	6	-	-	-	-	-	6	-	-	5	13	25		
北区	3	-	-	3	-	3	1	2	2	2	-	1	14	5	27	-	-	3	7	16		
荒川区	12	-	4	8	6	6	2	2	3	-	-	-	-	2	9	-	-	6	7	2		
板橋区	116	-	15	49	-	107	8	249	132	265	-	-	-	80	734	-	-	61	135	413		
練馬区	145	-	35	1	70	128	95	55	16	24	2	2	4	7	205	-	-	33	76	172		
足立区	63	22	34	7	13	30	16	7	16	12	1	-	-	-	52	-	-	33	66	261		
葛飾区	62	3	2	20	4	21	3	7	8	6	-	-	-	3	27	-	-	42	85	235		
江戸川区	69	-	4	1	69	42	2	84	2	33	1	-	-	34	156	-	-	27	70	67		
八王子市	95	10	76	9	66	50	29	131	267	187	-	-	-	231	845	-	-	45	131	267		
町田市	39	-	37	-	33	2	2	2	-	-	-	-	-	-	4	-	-	37	94	156		
西多摩	3	-	2	1	3	3	-	-	3	-	-	-	-	-	3	-	-	3	3	5		
南多摩	3	-	2	1	1	3	-	-	13	-	-	-	-	-	13	-	-	3	10	3		
多摩立川	27	5	2	2	6	17	22	18	228	28	17	-	-	84	397	-	-	10	29	93		
多摩府中	15	-	2	1	2	5	-	4	2	1	-	-	-	-	7	-	-	12	46	112		
多摩小平	65	10	36	19	23	26	-	76	77	30	31	31	-	61	306	-	-	44	99	261		
大島出張所	-	-	-	-	-	-	-	-	-	-	-	-	-	-	-	-	-	-	-	-		
新島支所	-	-	-	-	-	-	-	-	-	-	-	-	-	-	-	-	-	-	-	-		
神津島支所	-	-	-	-	-	-	-	-	-	-	-	-	-	-	-	-	-	-	-	-		
三宅出張所	-	-	-	-	-	-	-	-	-	-	-	-	-	-	-	-	-	-	-	-		
八丈出張所	-	-	-	-	-	-	-	-	-	-	-	-	-	-	-	-	-	-	-	-		
小笠原出張所	1	-	-	-	-	1	-	-	-	-	-	-	-	15	15	-	-	1	12	1		

参考 小児慢性特定疾病医療費助成 疾患群別認定数

	悪性 新生物	慢性 腎疾患	慢性 呼吸器 疾患	慢性 心疾患	内分泌 疾患	膠原病	糖尿病	先天性 代謝異 常	血液疾 患	神経・ 筋疾 患	慢性 消化器	免疫疾 患	染色体 又は遺 伝子に 変化を 伴う症 候群	皮膚疾 患
東京都総数	1,224	394	311	1,729	1,721	253	452	245	239	744	505	76	169	18
区	748	227	213	1,031	1,087	157	291	165	150	419	302	56	109	9
市	474	166	98	696	629	93	161	78	88	324	202	19	59	9
島	2	1	-	2	5	3	-	2	1	1	1	1	1	-
千代田区	4	1	-	5	6	1	-	1	2	1	2	-	-	-
中央区	11	1	1	8	23	2	4	1	3	4	2	1	1	-
港区	13	4	7	20	25	4	7	3	4	13	3	1	-	-
新宿区	20	7	4	21	23	2	5	3	8	13	5	3	1	-
文京区	25	6	7	36	30	4	5	5	2	4	6	2	1	-
台東区	7	6	3	12	12	5	3	2	6	6	2	1	4	-
墨田区	25	8	4	29	25	1	9	7	4	13	5	1	8	-
江川区	46	11	8	60	79	6	22	7	5	21	17	5	14	2
品川区	22	5	10	54	21	5	4	7	4	11	6	-	3	1
目黒区	18	5	4	37	27	2	6	5	2	9	8	1	4	-
大田区	71	20	11	101	78	10	15	12	10	26	30	5	7	1
世田谷区	52	19	34	80	109	18	26	26	21	52	51	8	11	3
渋谷区	12	-	1	13	9	2	3	6	1	2	4	2	1	-
中野区	23	4	7	40	36	4	9	6	6	23	8	1	2	-
杉並区	37	19	8	46	47	14	11	9	12	30	20	5	2	-
豊島区	16	2	9	16	20	1	9	2	3	4	9	1	3	-
北区	31	11	4	30	46	8	9	1	4	15	6	2	2	-
荒川区	24	9	8	21	26	6	9	5	2	9	4	-	2	1
板橋区	51	14	17	61	53	3	20	12	6	23	28	4	8	-
練馬区	71	13	15	90	121	17	28	9	12	25	15	2	3	-
足立区	71	25	21	94	69	18	30	20	12	46	24	4	12	-
葛飾区	38	9	17	62	63	2	23	6	12	23	20	3	9	1
江戸川区	60	28	13	95	139	22	34	10	9	46	27	4	11	-
八王子市	63	22	16	80	78	12	21	11	22	51	25	0	9	4
立川市	23	16	3	26	32	3	6	3	3	20	5	1	7	-
武蔵野市	14	1	3	20	8	3	3	2	1	8	7	-	1	1
三鷹市	20	8	8	31	26	6	4	4	3	11	8	1	2	-
青梅市	15	4	4	21	13	3	8	-	1	4	4	3	-	-
府中市	31	5	9	50	22	5	16	5	8	22	11	-	1	-
昭島市	11	5	-	17	20	2	5	4	1	5	7	-	-	-
調布市	19	7	8	30	36	5	5	4	9	21	5	-	1	-
町田市	47	16	12	79	62	13	12	5	13	33	34	3	8	-
小金井市	14	5	1	22	17	2	2	1	1	4	5	1	2	-
小平市	29	11	1	33	44	6	4	7	2	25	8	2	5	1
日野市	25	11	3	25	19	4	4	4	3	12	11	-	3	-
東村山市	17	6	3	28	23	6	7	4	1	17	10	1	-	-
国分寺市	16	7	4	22	19	-	2	2	3	14	2	1	1	1
国立市	7	2	4	17	7	3	2	-	-	7	5	-	-	1
福生市	5	2	-	10	6	1	5	2	-	1	4	-	2	-
狛江市	8	3	1	8	16	1	7	2	2	5	3	-	1	-
東大和市	9	2	3	17	16	2	5	3	1	13	8	-	1	-
清瀬市	11	3	2	11	11	1	3	1	2	3	1	1	1	-
久留米市	5	5	1	21	22	4	2	2	1	7	7	-	4	-
武蔵村山市	13	2	1	16	29	-	8	2	2	6	1	-	1	-
多摩市	11	6	-	30	25	1	5	3	3	15	8	2	1	-
稲城市	13	2	2	17	21	1	8	1	-	7	7	1	2	-
羽村市	5	2	3	11	6	-	3	1	-	2	3	-	1	-
あきる野市	14	1	-	12	12	1	6	2	1	7	2	-	1	-
西東京市	25	9	5	33	30	8	6	2	5	4	10	1	4	1
瑞穂町	3	2	1	8	7	-	-	-	-	-	1	-	-	-
日の出町	1	1	-	1	2	-	2	1	-	-	-	-	-	-
檜原村	-	-	-	-	-	-	-	-	-	-	-	-	-	-
奥多摩町	-	-	-	-	-	-	-	-	-	-	-	-	-	-
大島町	-	-	-	-	-	-	-	1	-	1	-	-	-	-
利島村	-	-	-	-	1	-	-	-	-	-	-	-	-	-
新島村	-	-	-	1	-	-	-	-	-	-	-	1	-	-
神津島村	-	-	-	-	-	-	-	-	1	-	-	-	-	-
三宅村	-	-	-	-	-	-	-	-	-	-	-	-	-	-
御蔵島村	-	-	-	-	-	-	-	-	-	-	-	-	-	-
八丈町	2	-	-	-	3	3	-	1	-	-	1	-	-	-
青ヶ島村	-	-	-	-	-	-	-	-	-	-	-	-	1	-
小笠原村	-	1	-	-	1	-	-	-	-	-	-	-	-	-

## Ⅱ 区市町村別・事業別前年度比較統計表





第1表 妊娠届出（満11週以内届出）率

区市町村	平成29年度			平成28年度		
	妊娠届出数	満11週以内	満11週以内届出率 (%)	妊娠届出数	満11週以内	満11週以内届出率 (%)
総数	121,879	113,374	93.0	124,411	114,690	92.2
区	90,554	84,101	92.9	91,819	84,485	92.0
市	31,157	29,114	93.4	32,408	30,032	92.7
島	168	159	94.6	184	173	94.0
千代田区	694	623	89.8	746	657	88.1
中央区	2,357	2,234	94.8	2,255	2,117	93.9
港区	3,537	3,200	90.5	3,440	3,098	90.1
新宿区	3,111	2,856	91.8	3,298	2,963	89.8
文京区	2,297	2,184	95.1	2,262	2,126	94.0
台東区	1,990	1,855	93.2	1,922	1,800	93.7
墨田区	2,881	2,713	94.2	2,894	2,687	92.8
江東区	5,141	4,787	93.1	5,188	4,699	90.6
品川区	4,414	4,244	96.1	4,269	4,071	95.4
目黒区	3,187	2,812	88.2	2,851	2,376	83.3
大田区	6,751	6,420	95.1	6,617	6,268	94.7
世田谷区	8,506	8,084	95.0	8,779	8,308	94.6
渋谷区	2,490	2,332	93.7	2,522	2,326	92.2
中野区	3,218	3,055	94.9	3,329	3,109	93.4
杉並区	5,160	4,807	93.2	5,353	4,986	93.1
豊島区	2,594	2,431	93.7	2,792	2,596	93.0
北区	3,314	3,079	92.9	3,345	3,075	91.9
荒川区	2,041	1,793	87.8	2,218	1,974	89.0
板橋区	5,079	4,564	89.9	5,086	4,557	89.6
練馬区	6,169	5,892	95.5	6,417	6,102	95.1
足立区	5,468	5,080	92.9	5,728	5,292	92.4
葛飾区	3,777	3,464	91.7	3,917	3,592	91.7
江戸川区	6,378	5,592	87.7	6,591	5,706	86.6
八王子市	3,563	3,276	91.9	3,692	3,357	90.9
立川市	1,556	1,453	93.4	1,510	1,389	92.0
武蔵野市	1,271	1,218	95.8	1,427	1,337	93.7
三鷹市	1,640	1,545	94.2	1,631	1,514	92.8
青梅市	723	668	92.4	817	734	89.8
府中市	2,096	1,920	91.6	2,244	2,040	90.9
昭島市	822	774	94.2	864	806	93.3
調布市	2,026	1,916	94.6	2,146	2,021	94.2
町田市	2,787	2,637	94.6	2,898	2,738	94.5
小金井市	1,097	1,033	94.2	1,125	1,030	91.6
小平市	1,525	1,425	93.4	1,540	1,419	92.1
日野市	1,489	1,389	93.3	1,545	1,412	91.4
東村山市	1,009	930	92.2	1,018	946	92.9
国分寺市	1,030	974	94.6	970	920	94.8
国立市	605	544	89.9	571	530	92.8
福生市	453	419	92.5	431	395	91.6
狛江市	690	660	95.7	721	674	93.5
東大和市	661	603	91.2	729	680	93.3
清瀬市	458	426	93.0	489	457	93.5
東久留米市	774	722	93.3	848	777	91.6
武蔵村山市	522	476	91.2	499	451	90.4
多摩市	937	892	95.2	1,020	966	94.7
稲城市	778	730	93.8	831	791	95.2
羽村市	383	361	94.3	405	375	92.6
あきる野市	466	445	95.5	591	559	94.6
西東京市	1,473	1,369	92.9	1,497	1,380	92.2
瑞穂町	182	174	95.6	219	207	94.5
日の出町	106	101	95.3	112	110	98.2
檜原村	18	17	94.4	5	5	100.0
奥多摩町	17	17	100.0	13	12	92.3
大和町	39	37	94.9	43	40	93.0
利島村	2	2	100.0	5	5	100.0
新島村	17	17	100.0	14	13	92.9
神津島村	12	11	91.7	17	15	88.2
三宅村	22	21	95.5	18	17	94.4
御蔵島村	5	5	100.0	7	6	85.7
八丈町	44	40	90.9	47	45	95.7
青ヶ島村	1	1	100.0	2	2	100.0
小笠原村	26	25	96.2	31	30	96.8

※ 満11週以内届出率=(満11週以内届出数/妊娠届出数)×100

第2表 妊婦面接相談率

区市町村	平成29年度			平成28年度		
	妊娠届出数	妊婦面接相談実数	妊婦面接相談率 (%)	妊娠届出数	妊婦面接相談実数	妊婦面接相談率 (%)
総数	121,879	92,927	76.2	124,411	75,199	60.4
区部	90,554	70,059	77.4	91,819	56,273	61.3
市郡部	31,157	22,717	72.9	32,408	18,785	58.0
島部	168	151	89.9	184	141	76.6
千代田区	694	285	41.1	746	29	3.9
中央区	2,357	596	25.3	2,255	492	21.8
港区	3,537	973	27.5	3,440	1,060	30.8
新宿区	3,111	3,103	99.7	3,298	2,217	67.2
文京区	2,297	2,192	95.4	2,262	2,048	90.5
台東区	1,990	1,631	82.0	1,922	189	9.8
墨田区	2,881	2,753	95.6	2,894	466	16.1
江東区	5,141	3,660	71.2	5,188	4,158	80.1
品川区	4,414	3,382	76.6	4,269	3,345	78.4
目黒区	3,187	3,000	94.1	2,851	65	2.3
大田区	6,751	5,464	80.9	6,617	5,434	82.1
世田谷区	8,506	7,192	84.6	8,779	4,497	51.2
渋谷区	2,490	93	3.7	2,522	91	3.6
中野区	3,218	2,518	78.2	3,329	2,549	76.6
杉並区	5,160	5,430	105.2	5,353	4,348	81.2
豊島区	2,594	1,684	64.9	2,792	1,789	64.1
北区	3,314	2,455	74.1	3,345	2,030	60.7
荒川区	2,041	493	24.2	2,218	389	17.5
板橋区	5,079	4,571	90.0	5,086	4,586	90.2
練馬区	6,169	6,607	107.1	6,417	6,797	105.9
足立区	5,468	2,810	51.4	5,728	2,690	47.0
葛飾区	3,777	2,491	66.0	3,917	319	8.1
江戸川区	6,378	6,676	104.7	6,591	6,685	101.4
八王子市	3,563	2,924	82.1	3,692	3,129	84.8
立川市	1,556	331	21.3	1,510	352	23.3
武蔵野市	1,271	689	54.2	1,427	632	44.3
三鷹市	1,640	1,487	90.7	1,631	1,364	83.6
青梅市	723	801	110.8	817	687	84.1
府中市	2,096	25	1.2	2,244	29	1.3
昭島市	822	873	106.2	864	896	103.7
調布市	2,026	2,168	107.0	2,146	2,530	117.9
町田市	2,787	2,560	91.9	2,898	2,953	101.9
小金井市	1,097	587	53.5	1,125	7	0.6
小平市	1,525	1,223	80.2	1,540	751	48.8
日野市	1,489	1,589	106.7	1,545	181	11.7
東村山市	1,009	1,111	110.1	1,018	1,116	109.6
国分寺市	1,030	612	59.4	970	6	0.6
国立市	605	689	113.9	571	18	3.2
福生市	453	453	100.0	431	431	100.0
狛江市	690	64	9.3	721	47	6.5
東大和市	661	724	109.5	729	760	104.3
清瀬市	458	485	105.9	489	394	80.6
東久留米市	774	238	30.7	848	217	25.6
武蔵村山市	522	585	112.1	499	522	104.6
多摩摩市	937	508	54.2	1,020	60	5.9
稲城市	778	20	2.6	831	68	8.2
羽村市	383	397	103.7	405	75	18.5
あきる野市	466	468	100.4	591	561	94.9
西東京市	1,473	748	50.8	1,497	725	48.4
瑞穂町	182	239	131.3	219	266	121.5
日の出町	106	108	101.9	112	-	-
檜原村	18	9	50.0	5	8	160.0
奥多摩町	17	2	11.8	13	-	-
大島町	39	49	125.6	43	45	104.7
利島村	2	2	100.0	5	6	120.0
新島村	17	14	82.4	14	15	107.1
神津村	12	20	166.7	17	15	88.2
三宅村	22	22	100.0	18	18	100.0
御蔵島村	5	-	-	7	-	-
八丈町	44	44	100.0	47	41	87.2
青ヶ島村	1	-	-	2	-	-
小笠原村	26	-	-	31	1	3.2

※ 妊婦面接相談率=(妊婦面接相談実数/妊娠届出数)×100

第3表 衛生教育（両（母）親学級） 受講率

区市町村	平成29年度			平成28年度		
	妊娠届出数	受講者数	受講率(%)	妊娠届出数	受講者数 (母性科3学級計)	受講率(%)
総数	121,879	63,443	52.1	124,411	64,417	51.8
区	90,554	50,496	55.8	91,819	50,793	55.3
市	31,157	12,816	41.1	32,408	13,464	41.5
島	168	131	78.0	184	160	87.0
千代田区	694	387	55.8	746	296	39.7
中央区	2,357	1,597	67.8	2,255	1,278	56.7
中港区	3,537	2,422	68.5	3,440	2,482	72.2
新宿区	3,111	1,561	50.2	3,298	1,468	44.5
文京区	2,297	2,339	101.8	2,262	1,876	82.9
台東区	1,990	978	49.1	1,922	775	40.3
墨田区	2,881	1,896	65.8	2,894	1,411	48.8
江東区	5,141	2,729	53.1	5,188	3,608	69.5
品川区	4,414	2,301	52.1	4,269	2,354	55.1
目黒区	3,187	1,586	49.8	2,851	1,513	53.1
大田区	6,751	3,108	46.0	6,617	2,832	42.8
世田谷区	8,506	5,316	62.5	8,779	5,599	63.8
渋谷区	2,490	1,142	45.9	2,522	1,045	41.4
中野区	3,218	1,498	46.6	3,329	1,536	46.1
杉並区	5,160	4,020	77.9	5,353	3,963	74.0
豊島区	2,594	1,461	56.3	2,792	2,151	77.0
北区	3,314	1,279	38.6	3,345	905	27.1
荒川区	2,041	703	34.4	2,218	1,174	52.9
板橋区	5,079	2,541	50.0	5,086	2,480	48.8
練馬区	6,169	4,450	72.1	6,417	4,510	70.3
足立区	5,468	2,091	38.2	5,728	3,127	54.6
葛飾区	3,777	2,000	53.0	3,917	1,913	48.8
江戸川区	6,378	3,091	48.5	6,591	2,497	37.9
八王子市	3,563	1,170	32.8	3,692	1,183	32.0
立川市	1,556	368	23.7	1,510	335	22.2
武蔵野市	1,271	899	70.7	1,427	859	60.2
三鷹市	1,640	795	48.5	1,631	881	54.0
青梅市	723	143	19.8	817	183	22.4
府中市	2,096	662	31.6	2,244	738	32.9
昭島市	822	385	46.8	864	411	47.6
調布市	2,026	1,129	55.7	2,146	1,324	61.7
町田市	2,787	939	33.7	2,898	873	30.1
小金井市	1,097	419	38.2	1,125	359	31.9
小平市	1,525	653	42.8	1,540	602	39.1
日野市	1,489	1,086	72.9	1,545	1,148	74.3
東村山市	1,009	520	51.5	1,018	440	43.2
国分寺市	1,030	554	53.8	970	576	59.4
国立市	605	175	28.9	571	220	38.5
福生市	453	153	33.8	431	233	54.1
狛江市	690	508	73.6	721	546	75.7
東大和市	661	153	23.1	729	202	27.7
清瀬市	458	177	38.6	489	138	28.2
東久留米市	774	196	25.3	848	273	32.2
武蔵村山市	522	113	21.6	499	143	28.7
多摩市	937	342	36.5	1,020	342	33.5
稲城市	778	372	47.8	831	384	46.2
羽村市	383	147	38.4	405	207	51.1
あきる野市	466	189	40.6	591	195	33.0
西東京市	1,473	487	33.1	1,497	546	36.5
瑞穂町	182	50	27.5	219	75	34.2
日の出町	106	32	30.2	112	47	42.0
檜原村	18	-	-	5	-	-
奥多摩町	17	-	-	13	1	7.7
大島町	39	19	48.7	43	21	48.8
利島村	2	-	-	5	2	40.0
新島村	17	9	52.9	14	14	100.0
神津島村	12	13	108.3	17	10	58.8
三宅村	22	7	31.8	18	17	94.4
御蔵島村	5	-	-	7	-	-
八丈町	44	50	113.6	47	58	123.4
青ヶ島村	1	-	-	2	-	-
小笠原村	26	33	126.9	31	38	122.6

※ 平成29年度の受講率 = (受講者数/妊娠届出数) × 100  
 ※ 平成28年度の受講者数 (母性科3学級計) = 一般+両親+その他  
 ※ 平成28年度の受講率 = [受講者数 (母性科3学級計) / 妊娠届出数] × 100

第4表 衛生教育（両（母）親学級） 開催割合

区市町村	平成29年度			平成28年度		
	妊娠届出者数	学級数	学級開催割合	妊娠届出者数	学級数 (母性科3学級計)	学級開催割合
総数	121,879	1,657	13.6	124,411	1,938	15.6
区	90,554	1,323	14.6	91,819	1,549	16.9
市	31,157	318	10.2	32,408	361	11.1
島	168	16	95.2	184	28	152.2
千代田区	694	2	2.9	746	18	24.1
中央区	2,357	39	16.5	2,255	39	17.3
港区	3,537	36	10.2	3,440	36	10.5
新宿区	3,111	44	14.1	3,298	44	13.3
文京区	2,297	50	21.8	2,262	52	23.0
台東区	1,990	24	12.1	1,922	22	11.4
墨田区	2,881	69	24.0	2,894	55	19.0
江東区	5,141	74	14.4	5,188	116	22.4
品川区	4,414	72	16.3	4,269	62	14.5
目黒区	3,187	69	21.7	2,851	67	23.5
大田区	6,751	79	11.7	6,617	76	11.5
世田谷区	8,506	11	1.3	8,779	187	21.3
渋谷区	2,490	36	14.5	2,522	36	14.3
中野区	3,218	45	14.0	3,329	48	14.4
杉並区	5,160	119	23.1	5,353	116	21.7
豊島区	2,594	39	15.0	2,792	92	33.0
北区	3,314	40	12.1	3,345	28	8.4
荒川区	2,041	28	13.7	2,218	28	12.6
板橋区	5,079	84	16.5	5,086	88	17.3
練馬区	6,169	102	16.5	6,417	102	15.9
足立区	5,468	104	19.0	5,728	106	18.5
葛飾区	3,777	64	16.9	3,917	58	14.8
江戸川区	6,378	93	14.6	6,591	73	11.1
八王子市	3,563	53	14.9	3,692	49	13.3
立川市	1,556	9	5.8	1,510	9	6.0
武蔵野市	1,271	24	18.9	1,427	22	15.4
三鷹市	1,640	24	14.6	1,631	24	14.7
青梅市	723	8	11.1	817	8	9.8
府中市	2,096	20	9.5	2,244	2	0.9
昭島市	822	12	14.6	864	12	13.9
調布市	2,026	24	11.8	2,146	24	11.2
町田市	2,787	2	0.7	2,898	2	0.7
小金井市	1,097	10	9.1	1,125	10	8.9
小平市	1,525	3	2.0	1,540	10	6.5
日野市	1,489	5	3.4	1,545	47	30.4
東村山市	1,009	20	19.8	1,018	18	17.7
国分寺市	1,030	3	2.9	970	3	3.1
国立市	605	12	19.8	571	12	21.0
福生市	453	6	13.2	431	12	27.8
狛江市	690	3	4.3	721	2	2.8
東大和市	661	6	9.1	729	17	23.3
清瀬市	458	2	4.4	489	6	12.3
東久留米市	774	6	7.8	848	12	14.2
武蔵村山市	522	9	17.2	499	9	18.0
多摩市	937	10	10.7	1,020	10	9.8
稲城市	778	2	2.6	831	2	2.4
羽村市	383	14	36.6	405	14	34.6
あきる野市	466	8	17.2	591	8	13.5
西東京市	1,473	12	8.1	1,497	1	0.7
瑞穂町	182	8	44.0	219	8	36.5
日の出町	106	3	28.3	112	7	62.5
檜原村	18	-	-	5	-	-
奥多摩町	17	-	-	13	1	76.9
大島町	39	3	76.9	43	3	69.8
利島村	2	-	-	5	1	200.0
新島村	17	2	117.6	14	3	214.3
神津島村	12	3	250.0	17	4	235.3
三宅村	22	1	45.5	18	2	111.1
御蔵島村	5	-	-	7	-	-
八丈町	44	3	68.2	47	3	63.8
膏ケ島村	1	-	-	2	-	-
小笠原村	26	4	153.8	31	12	387.1

※ 平成29年度の学級開催割合 = (学級数 / 妊娠届出者数) × 1,000

※ 平成28年度の学級数 (母性科3学級計) = 一般 + 両親 + その他

※ 平成28年度の学級開催割合 = [学級数 (母性科3学級計) / 妊娠届出者数] × 1,000

第5表 新生児訪問率

区市町村 都保健所	出生数('17)	平成29年度				出生数('16)	平成28年度			
		新生児訪問実数			新生児訪問率 (%)		新生児訪問実数			新生児訪問率 (%)
		保健師分	指導員分	合計			保健師分	指導員分	合計	
総数	108,990	17,312	70,231	87,543	80.3	111,962	15,680	73,066	88,746	79.3
区	78,444	11,500	50,977	62,477	79.6	80,213	9,913	52,901	62,814	78.3
市	30,381	5,694	19,254	24,948	82.1	31,561	5,664	20,165	25,829	81.8
島	165	118	-	118	71.5	188	103	-	103	54.8
千代田区	659	183	413	596	90.4	627	194	371	565	90.1
中央区	2,031	382	1,312	1,694	83.4	1,974	369	1,246	1,615	81.8
港区	2,942	35	2,244	2,279	77.5	3,048	67	2,415	2,482	81.4
新宿区	2,606	40	1,491	1,531	58.7	2,557	27	1,424	1,451	56.7
文京区	2,027	233	889	1,122	55.4	2,115	235	920	1,155	54.6
台東区	1,602	341	-	341	21.3	1,508	173	93	266	17.6
墨田区	2,502	261	2,081	2,342	93.6	2,390	290	1,972	2,262	94.6
江東区	4,517	836	3,390	4,226	93.6	4,683	835	3,589	4,424	94.5
品川区	3,714	289	2,623	2,912	78.4	3,785	198	2,700	2,898	76.6
目黒区	2,511	389	1,420	1,809	72.0	2,492	347	1,286	1,633	65.5
大田区	5,658	785	4,391	5,176	91.5	5,732	663	4,658	5,321	92.8
世田谷区	7,459	1,326	5,839	7,165	96.1	7,947	785	6,706	7,491	94.3
渋谷区	2,112	124	156	280	13.3	2,093	90	278	368	17.6
中野区	2,602	180	2,180	2,360	90.7	2,689	206	2,206	2,412	89.7
杉並区	4,506	831	3,576	4,407	97.8	4,655	686	3,803	4,489	96.4
豊島区	2,109	161	1,007	1,168	55.4	2,073	141	1,108	1,249	60.3
北区	2,736	409	2,145	2,554	93.3	2,840	414	2,186	2,600	91.5
荒川区	1,766	1,125	723	1,848	104.6	1,778	1,064	728	1,792	100.8
板橋区	4,419	1,415	2,598	4,013	90.8	4,593	1,249	2,851	4,100	89.3
練馬区	5,920	556	4,597	5,153	87.0	6,073	709	4,578	5,287	87.1
足立区	4,941	597	2,682	3,279	66.4	5,135	351	2,140	2,491	48.5
葛飾区	3,459	392	2,376	2,768	80.0	3,507	332	2,523	2,855	81.4
江戸川区	5,646	610	2,844	3,454	61.2	5,919	488	3,120	3,608	61.0
八王子市	3,377	2,004	1,319	3,323	98.4	3,557	2,345	1,154	3,499	98.4
立川市	1,391	261	1,138	1,399	100.6	1,419	153	1,183	1,336	94.2
武蔵野市	1,214	19	560	579	47.7	1,276	13	666	679	53.2
三鷹市	1,522	140	1,097	1,237	81.3	1,584	51	1,070	1,121	70.8
青梅市	766	31	296	327	42.7	818	39	277	316	38.6
府中市	2,121	153	1,727	1,880	88.6	2,226	75	1,808	1,883	84.6
昭島市	820	52	725	777	94.8	852	89	708	797	93.5
調布市	2,102	311	1,748	2,059	98.0	2,050	257	1,745	2,002	97.7
町田市	2,755	480	1,707	2,187	79.4	2,777	358	1,853	2,211	79.6
小金井市	991	32	883	915	92.3	1,014	31	1,026	1,057	104.2
小平市	1,462	115	1,306	1,421	97.2	1,570	132	1,434	1,566	99.7
日野市	1,414	470	843	1,313	92.9	1,568	327	1,057	1,384	88.3
東村山市	976	21	163	184	18.9	969	25	92	117	12.1
国分寺市	940	24	878	902	96.0	1,020	34	885	919	90.1
国立市	553	51	332	383	69.3	563	30	341	371	65.9
福生市	362	61	272	333	92.0	401	89	288	377	94.0
狛江市	721	67	293	360	49.9	739	48	387	435	58.9
東大和市	715	292	337	629	88.0	692	231	368	599	86.6
清瀬市	516	97	270	367	71.1	531	86	253	339	63.8
東久留米市	812	27	538	565	69.6	853	52	546	598	70.1
武蔵村山市	478	81	16	97	20.3	496	120	257	377	76.0
多摩市	962	222	693	915	95.1	951	313	656	969	101.9
稲城市	766	60	462	522	68.1	815	184	434	618	75.8
羽村市	368	180	208	388	105.4	412	82	182	264	64.1
あきる野市	539	163	152	315	58.4	512	169	140	309	60.4
西東京市	1,412	87	1,235	1,322	93.6	1,520	136	1,311	1,447	95.2
瑞穂町	192	132	47	179	93.2	211	150	36	186	88.2
日の出町	111	50	-	50	45.0	140	30	-	30	21.4
檜原村	9	10	9	19	211.1	10	8	8	16	160.0
奥多摩町	14	-	-	-	-	15	7	-	7	46.7
大島町	44	23	-	23	52.3	46	28	-	28	60.9
利島村	4	-	-	-	-	2	-	-	-	-
新島村	15	8	-	8	53.3	19	4	-	4	21.1
神津島村	15	18	-	18	120.0	13	2	-	2	15.4
三宅村	19	19	-	19	100.0	14	13	-	13	92.9
御蔵島村	9	-	-	-	-	7	-	-	-	-
八丈町	34	47	-	47	138.2	65	56	-	56	86.2
青ヶ島村	1	-	-	-	-	1	-	-	-	-
小笠原村	24	-	-	-	-	21	-	-	-	-

※ 新生児訪問率 = (新生児訪問実数合計 / 出生数) × 100

第6表 未熟児訪問率

区市町村 都保健所	低出生体重児数 (17)	平成29年度				低出生体重児数 (16)	平成28年度			
		未熟児訪問実数			未熟児訪問率		未熟児訪問実数			未熟児訪問率
		保健師分	指導員分	合計			保健師分	指導員分	合計	
総数	9,905	2,045	879	2,924	29.5	10,293	2,070	793	2,863	27.8
区部	7,149	1,398	429	1,827	25.6	7,503	1,628	357	1,985	26.5
市部	2,737	645	450	1,095	40.0	2,777	437	436	873	31.4
島部	19	2	-	2	10.5	13	5	-	5	38.5
千代田区	58	14	-	14	24.1	52	17	-	17	32.7
中央区	171	34	-	34	19.9	170	35	-	35	20.6
港区	255	7	35	42	16.5	261	12	30	42	16.1
新宿区	216	20	-	20	9.3	258	30	-	30	11.6
文京区	161	27	30	57	35.4	209	31	41	72	34.4
台東区	142	20	-	20	14.1	143	56	11	67	46.9
墨田区	237	42	-	42	17.7	226	32	-	32	14.2
江東区	422	47	-	47	11.1	441	59	-	59	13.4
品川区	340	87	82	169	49.7	378	114	10	124	32.8
目黒区	227	53	-	53	23.3	250	53	-	53	21.2
大田区	528	106	-	106	20.1	518	66	-	66	12.7
世田谷区	654	85	51	136	20.8	682	81	-	81	11.9
渋谷区	181	9	-	9	5.0	189	25	-	25	13.2
中野区	265	52	-	52	19.6	270	34	-	34	12.6
杉並区	446	58	-	58	13.0	470	61	-	61	13.0
豊島区	214	58	24	82	38.3	181	43	14	57	31.5
北区	265	38	16	54	20.4	272	28	11	39	14.3
荒川区	176	22	-	22	12.5	155	19	-	19	12.3
板橋区	392	104	-	104	26.5	379	102	-	102	26.9
練馬区	520	211	66	277	53.3	579	338	98	436	75.3
足立区	444	160	125	285	64.2	510	234	142	376	73.7
葛飾区	308	68	-	68	22.1	298	52	-	52	17.4
江戸川区	527	76	-	76	14.4	612	106	-	106	17.3
八王子市	285	88	-	88	30.9	327	75	-	75	22.9
立川市	102	28	-	28	27.5	149	20	-	20	13.4
武蔵野市	118	13	6	19	16.1	112	7	9	16	14.3
三鷹市	125	12	90	102	81.6	139	7	87	94	67.6
青梅市	66	27	-	27	40.9	69	12	-	12	17.4
府中市	198	3	31	34	17.2	162	13	24	37	22.8
昭島市	92	27	-	27	29.3	70	16	-	16	22.9
調布市	185	14	10	24	13.0	177	21	6	27	15.3
町田市	262	82	-	82	31.3	256	55	-	55	21.5
小金井市	92	5	4	9	9.8	71	7	3	10	14.1
小平市	115	14	-	14	12.2	127	17	-	17	13.4
日野市	118	85	109	194	164.4	151	15	110	125	82.8
村山市	89	7	5	12	13.5	99	10	7	17	17.2
東国分寺市	99	-	59	59	59.6	102	4	48	52	51.0
国立市	60	27	27	54	90.0	51	2	29	31	60.8
福生市	35	9	-	9	25.7	29	8	-	8	27.6
狛江市	68	16	2	18	26.5	54	9	3	12	22.2
東大和市	66	22	3	25	37.9	65	30	6	36	55.4
清瀬市	45	18	5	23	51.1	47	11	24	35	74.5
東久留米市	68	27	35	62	91.2	69	14	39	53	76.8
武蔵村山市	36	22	11	33	91.7	48	17	24	41	85.4
多摩市	91	6	-	6	6.6	81	8	-	8	9.9
稲城市	83	24	20	44	53.0	77	22	8	30	39.0
羽村市	28	13	-	13	46.4	42	1	-	1	2.4
あきる野市	49	6	-	6	12.2	45	5	-	5	11.1
西東京市	128	35	30	65	50.8	131	20	9	29	22.1
瑞穂町	19	14	3	17	89.5	16	11	-	11	68.8
日野町	12	-	-	-	-	11	-	-	-	-
檜原村	1	-	-	-	-	-	-	-	-	-
奥多摩町	2	-	-	-	-	-	-	-	-	-
大島町	6	-	-	-	-	5	-	-	-	-
新島村	1	1	-	1	100.0	1	-	-	-	-
神津島村	2	-	-	-	-	1	-	-	-	-
三宅村	2	-	-	-	-	-	-	-	-	-
御蔵島村	1	-	-	-	-	2	-	-	-	-
八丈町	4	1	-	1	25.0	3	5	-	5	166.7
青ヶ島村	-	-	-	-	-	-	-	-	-	-
小笠原村	3	-	-	-	-	-	-	-	-	-

※ 未熟児訪問率 = (未熟児訪問実数合計 / 低出生体重児数) × 100

第7表 乳幼児健康診査受診率、月齢別

区市町村	平成29年度					平成28年度				
	3~4か月	6~7か月	9~10か月	1歳6か月	3歳	3~4か月	6~7か月	9~10か月	1歳6か月	3歳
総数	95.8	92.4	90.6	92.5	93.6	95.7	91.9	89.8	93.2	93.5
区部	95.1	91.2	88.9	91.2	92.8	95.0	90.9	88.6	92.2	92.9
市郡部	97.5	95.4	95.0	95.7	95.2	97.5	94.5	93.0	95.8	94.8
島部	98.2	96.4	103.6	96.0	97.6	99.5	92.1	97.4	98.7	98.3
千代田区	93.6	87.1	88.3	93.0	93.1	94.2	87.2	84.8	90.0	91.2
中央区	91.8	90.8	88.4	91.1	90.6	90.4	90.0	84.9	94.3	89.3
港区	89.5	92.4	84.9	88.3	78.7	88.9	87.0	80.6	88.2	76.8
新宿区	95.4	88.0	81.1	84.6	91.0	93.4	86.7	81.3	78.7	89.9
文京区	96.7	94.3	92.8	85.6	97.7	97.2	92.6	87.1	89.3	98.0
台東区	96.3	89.0	84.3	90.4	95.7	97.1	95.2	92.5	93.7	94.1
墨田区	95.8	90.4	85.1	92.3	96.1	95.4	93.0	91.0	95.9	97.0
江東区	96.4	94.2	93.7	92.3	93.2	95.4	95.2	94.4	91.5	92.4
品川区	96.0	95.1	93.4	94.6	93.1	96.7	88.4	89.3	95.7	94.1
目黒区	91.6	74.0	70.6	90.6	86.5	93.8	88.5	81.0	92.6	86.1
大田区	97.2	90.5	87.9	96.2	96.6	97.5	88.0	89.5	96.1	96.3
世田谷区	94.6	93.3	92.2	93.8	91.4	94.5	92.2	90.3	95.4	91.4
渋谷区	87.5	84.6	80.8	88.4	86.5	88.8	89.1	87.1	89.0	86.2
中野区	94.4	89.0	86.5	94.8	94.7	95.3	89.3	86.4	96.2	96.1
杉並区	99.3	94.6	93.6	87.4	97.4	97.3	93.9	92.9	88.6	98.9
豊島区	93.1	81.9	79.2	86.9	92.4	93.1	85.3	80.0	87.0	87.9
北区	94.1	92.6	91.4	93.6	93.5	94.2	92.4	89.2	89.1	95.5
荒川区	94.9	90.8	90.5	97.0	96.0	97.4	93.3	91.3	93.3	95.7
板橋区	95.5	90.3	89.6	92.0	96.3	95.0	91.4	87.3	93.4	95.4
練馬区	94.0	92.3	91.8	91.6	92.7	94.1	88.6	86.7	94.1	93.0
足立区	96.6	90.2	87.6	90.8	96.3	95.8	93.2	92.4	88.6	95.4
葛飾区	94.5	90.5	86.8	84.0	89.7	94.8	89.9	85.6	91.7	91.1
江戸川区	97.8	97.3	96.1	91.1	91.2	97.6	93.0	92.6	94.0	92.9
八王子市	96.4	93.2	93.0	94.9	93.0	97.5	96.0	95.8	94.4	92.9
立川市	98.7	92.6	92.7	95.5	95.1	98.3	97.2	95.7	97.4	95.3
武蔵野市	96.7	100.8	95.0	93.3	98.1	98.1	94.1	92.0	93.5	96.8
三鷹市	97.8	95.7	94.8	92.1	96.8	97.1	93.7	93.4	96.9	96.6
青梅市	99.5	95.0	94.4	97.7	96.9	99.1	93.2	89.7	96.8	96.2
府中市	98.1	98.2	96.1	95.6	94.8	97.5	90.7	91.2	97.6	97.8
昭島市	100.2	95.9	97.0	94.2	96.5	98.7	93.9	96.5	95.1	95.0
調布市	97.5	94.0	92.2	97.9	97.0	98.7	94.7	91.1	98.3	98.2
町田市	98.0	95.8	96.8	95.4	92.2	97.9	99.3	95.7	93.6	92.2
小金井市	97.4	97.8	93.5	96.2	96.9	96.8	97.3	99.6	95.0	93.2
小平市	98.0	101.2	100.1	97.4	97.0	97.0	93.2	93.1	97.6	97.1
日野市	96.1	94.2	95.9	97.5	97.2	96.0	92.7	90.1	95.7	97.4
東村山市	100.4	95.3	90.1	97.2	97.0	98.1	96.9	100.3	97.1	95.8
国分寺市	97.1	91.5	93.3	95.3	95.3	98.3	94.5	84.2	92.8	90.0
国立市	96.3	91.5	90.3	94.7	95.8	96.7	78.8	76.7	96.5	95.3
福生市	93.5	92.5	96.9	93.9	94.0	94.6	93.7	87.6	93.3	92.7
狛江市	96.5	97.6	96.4	96.3	92.1	96.5	89.4	88.5	95.8	94.5
東大和市	95.7	87.3	84.3	94.8	92.3	96.1	93.1	95.0	93.1	93.8
清瀬市	97.9	89.6	93.9	92.8	94.4	95.5	88.4	84.9	96.4	92.1
東久留米市	96.9	95.1	96.4	95.6	93.6	98.5	91.9	95.2	97.2	95.7
武蔵村山市	96.0	92.6	96.2	94.6	90.1	97.2	98.4	92.6	94.0	87.8
多摩市	97.0	99.4	99.7	97.0	98.0	97.8	102.0	100.3	96.0	95.0
稲城市	99.1	94.8	98.4	96.6	99.1	100.8	96.4	91.7	97.5	100.5
羽村市	94.6	91.5	88.2	95.3	96.8	95.6	84.1	75.9	96.4	94.2
あきる野市	96.9	92.8	90.8	98.7	99.7	93.2	95.5	101.6	96.7	97.8
西東京市	98.7	99.8	102.0	96.2	92.5	98.4	94.7	95.5	95.7	91.1
瑞穂町	97.9	94.8	96.4	95.5	96.8	98.2	103.2	89.5	95.2	93.4
日の出町	93.6	105.5	105.5	97.4	95.5	91.4	82.8	82.8	93.9	90.1
檜原村	100.0	57.1	100.0	90.0	70.0	100.0	77.8	77.8	91.7	66.7
奥多摩町	100.0	113.3	146.7	130.8	104.5	100.0	116.7	75.0	123.1	104.3
大島町	97.6	85.4	82.9	91.8	90.4	97.8	80.4	95.7	98.2	97.1
利島村	100.0	100.0	75.0	100.0	100.0	100.0	400.0	400.0	100.0	100.0
新島村	100.0	100.0	100.0	100.0	100.0	100.0	100.0	68.4	100.0	100.0
神津島村	94.1	111.8	94.1	100.0	100.0	100.0	83.3	133.3	100.0	100.0
三宅村	95.2	66.7	61.9	100.0	100.0	100.0	133.3	106.7	100.0	95.7
御蔵島村	100.0	80.0	80.0	100.0	100.0	100.0	100.0	100.0	100.0	87.5
八丈町	100.0	119.5	143.9	96.8	100.0	100.0	73.4	90.6	97.3	100.0
青ヶ島村	-	-	-	-	-	100.0	100.0	100.0	100.0	-
小笠原村	100.0	90.5	128.6	92.9	100.0	100.0	120.8	104.2	100.0	100.0

※ 受診率 = (受診票受理数又は受診者数 / 対象者数) × 100

第8表 乳幼児健康診査有所見率、月齢別

区市町村	平成29年度					平成28年度				
	3~4か月	6~7か月	9~10か月	1歳6か月	3歳	3~4か月	6~7か月	9~10か月	1歳6か月	3歳
総数	33.9	5.6	5.0	18.1	33.9	32.2	5.2	4.7	17.3	32.4
区部	34.8	5.4	4.9	15.3	35.5	32.7	5.0	4.5	14.9	33.6
市部	31.9	6.0	5.2	24.6	30.4	31.0	5.7	5.4	22.7	30.0
島部	21.2	2.5	2.3	16.8	12.6	15.4	6.3	2.7	14.9	10.7
千代田区	24.2	6.7	3.7	53.1	47.9	26.8	5.9	4.8	49.2	52.4
中央区	28.3	1.7	2.3	4.4	24.1	26.0	1.2	1.7	4.5	19.2
中港区	9.2	2.6	2.5	7.3	51.9	8.3	1.6	2.1	6.2	45.8
新宿区	33.3	6.0	5.0	5.4	36.1	35.8	6.1	5.3	5.6	33.6
文京区	29.7	7.5	4.3	10.7	28.8	31.5	5.3	4.3	7.6	27.7
台東区	28.9	3.3	4.0	6.0	26.0	27.6	3.2	2.8	6.5	23.1
墨田区	32.0	6.9	6.3	8.8	30.4	30.3	6.3	4.7	7.9	36.5
江東区	31.9	5.0	5.4	9.0	25.1	24.8	4.8	4.9	6.0	26.5
品川区	36.7	4.3	3.2	49.0	38.2	34.9	3.9	3.5	53.5	33.9
目黒区	36.0	4.0	3.3	4.1	20.4	55.0	3.3	2.9	5.5	35.0
大田区	36.4	3.4	3.6	35.3	44.3	31.1	3.0	2.9	35.9	38.4
世田谷区	37.0	4.9	4.3	8.3	27.3	26.2	5.0	4.2	7.9	16.1
渋谷区	33.7	5.4	6.0	7.3	29.7	30.2	5.8	5.6	5.8	28.6
中野区	49.0	10.3	7.8	54.9	48.9	45.7	9.6	8.7	50.8	47.2
杉並区	30.5	3.5	3.8	11.3	26.2	28.3	4.3	3.9	11.3	25.7
豊島区	36.5	4.2	3.4	4.6	23.5	33.6	4.2	4.1	5.2	24.8
北区	41.6	11.7	10.6	9.8	38.8	45.5	8.9	8.1	7.5	36.1
荒川区	29.6	3.2	2.4	44.1	41.5	26.8	4.0	3.9	44.5	41.6
板橋区	46.5	5.2	5.2	6.3	38.8	38.9	4.6	4.9	5.7	34.8
練馬区	41.6	6.4	5.1	10.9	35.9	42.1	7.7	5.8	12.4	38.1
足立区	31.1	5.5	4.9	9.9	35.5	29.6	5.5	4.6	10.5	33.8
葛飾区	35.3	6.8	7.2	8.1	42.3	33.6	6.0	5.1	9.4	38.2
江戸川区	33.7	6.8	5.6	12.4	48.3	35.5	4.0	4.0	9.0	48.6
八王子市	42.1	4.5	4.2	42.6	35.8	42.3	5.5	4.7	43.0	35.1
立川市	20.7	8.6	6.9	24.8	22.3	11.1	6.5	5.5	26.5	35.2
武蔵野市	39.4	7.5	5.2	11.9	35.7	33.4	6.4	7.1	12.8	30.8
三鷹市	26.3	4.0	4.5	15.2	21.3	28.9	6.1	6.1	14.8	17.8
青梅市	30.9	4.9	3.1	21.3	24.5	37.6	3.1	2.9	18.8	25.2
府中市	27.5	3.2	2.3	20.1	22.7	26.2	3.5	2.7	21.0	20.2
昭島市	45.8	6.9	6.0	4.7	49.8	48.5	2.9	6.1	4.6	56.7
調布市	40.7	4.7	3.0	35.6	38.8	35.4	4.4	2.7	31.9	29.6
町田市	24.2	8.5	7.1	6.1	21.7	22.0	7.0	6.7	7.1	20.7
小金井市	38.8	5.6	5.6	29.2	44.3	43.3	9.9	9.2	41.1	35.7
小平市	34.8	7.7	6.6	31.6	38.3	34.0	6.3	5.1	30.2	38.4
小日野市	25.2	5.7	4.6	22.8	26.7	25.6	3.6	4.1	21.2	26.7
東村山市	20.7	1.8	0.4	13.9	23.0	16.3	1.2	1.2	15.2	22.0
国分寺市	27.9	5.1	5.5	22.0	39.7	25.7	6.4	6.8	18.4	39.9
国立市	56.3	9.8	10.9	59.0	47.5	57.3	5.9	10.9	50.0	52.7
福生市	29.6	7.0	4.8	22.7	22.8	26.6	5.0	2.4	24.3	27.1
狛江市	22.4	1.4	2.3	27.6	20.1	27.3	2.5	1.5	15.9	18.1
東大和市	27.3	9.7	3.5	17.5	33.3	24.1	4.7	2.9	18.6	25.9
清瀬市	27.1	5.3	4.6	22.4	28.9	24.1	6.9	8.6	18.7	32.3
東久留米市	34.4	9.5	11.1	32.1	29.1	31.0	8.5	7.6	22.7	26.7
武蔵村山市	25.2	17.6	12.3	19.3	16.4	30.9	23.5	15.5	16.1	20.6
多摩市	14.3	5.0	4.4	54.4	36.8	26.7	4.6	5.8	3.6	36.2
稲城市	29.7	7.3	8.2	23.6	30.9	32.7	7.8	8.6	22.3	28.0
羽村市	20.1	5.3	6.7	24.1	31.0	25.7	5.0	7.1	23.1	34.7
あきる野市	59.1	6.6	7.3	31.6	35.1	50.1	8.6	10.4	31.6	43.8
西東京市	35.1	5.6	4.9	7.8	20.7	28.7	4.6	4.4	12.7	27.3
瑞穂町	30.5	1.1	1.6	37.8	40.2	56.7	7.5	4.1	46.1	56.2
日の出町	26.2	1.7	3.4	9.9	29.1	23.2	0.8	6.4	15.6	12.7
檜原村	0.0	-	-	11.1	-	22.2	14.3	-	-	25.0
奥多摩町	0.0	5.9	-	-	8.7	-	-	-	-	4.2
大島町	17.5	-	2.9	11.1	17.0	8.9	-	-	20.4	10.6
利島村	0.0	-	-	-	-	-	-	-	-	20.0
新島村	7.7	-	7.7	-	11.1	5.3	21.1	15.4	41.2	19.0
神津島村	43.8	-	6.3	16.7	20.0	25.0	10.0	-	22.2	13.6
三宅村	35.0	14.3	7.7	16.7	25.0	33.3	25.0	18.8	4.8	13.6
御蔵島村	0.0	-	-	100.0	-	-	-	-	-	-
八丈町	26.8	-	-	16.7	7.5	25.0	-	-	12.7	5.3
青ヶ島村	-	-	-	-	-	-	-	-	-	-
小笠原村	9.5	10.5	-	19.2	13.9	-	3.4	-	2.9	12.1

※ 有所見率 = (有所見者実数 / 受診票受理数又は受診者数) × 100



### Ⅲ 母子保健事業実施状況年次推移



1 満11週以内妊娠届出率 (%)

年度	東京都	区部	市郡部	島部
H17	74.2	73.2	76.2	72.6
18	76.7	75.5	79.3	70.8
19	77.9	77.1	79.9	72.9
20	83.9	84.1	83.4	74.3
21	87.9	87.9	87.9	84.3
22	89.3	89.3	89.4	79.9
23	89.4	89.2	89.9	83.7
24	90.7	90.7	90.8	80.7
25	91.1	91.2	90.9	90.3
26	91.0	91.1	91.0	89.1
27	91.2	91.0	91.7	90.8
28	92.2	92.0	92.7	94.0
29	93.0	92.9	93.4	94.6

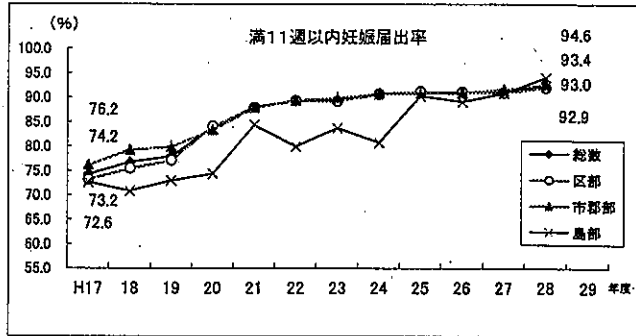

2 妊婦健康診査受診率・有所見率 (都総数) (%)

年度	1回目		7回目	
	受診率	有所見率	受診率	有所見率
H22	89.9	8.1	81.0	13.4
23	89.9	7.7	80.1	12.7
24	90.1	7.1	80.8	12.4
25	90.5	7.0	81.0	11.4
26	90.9	7.1	82.6	10.8
27	90.7	6.3	82.1	9.9
28	91.6	5.7	83.8	8.8
29	91.3	6.0	83.6	8.1

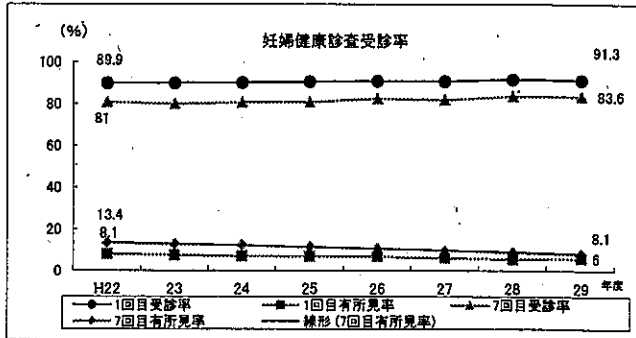

3 乳幼児健康診査受診率 (都総数) (%)

年度	受診率				
	3~4か月	6~7か月	9~10か月	1歳6か月	3歳児
H17	95.6	89.1	87.1	88.0	87.9
18	95.7	86.7	82.8	88.4	88.2
19	96.0	88.1	85.1	88.9	89.2
20	96.2	88.5	85.5	88.6	89.8
21	96.1	89.7	86.5	89.2	89.6
22	95.6	88.7	86.1	89.7	89.1
23	95.8	88.8	86.2	90.3	90.5
24	96.2	89.1	87.2	91.3	91.6
25	96.1	90.3	86.9	91.1	91.7
26	96.1	89.8	87.3	92.1	92.9
27	96.0	91.5	88.3	91.6	92.7
28	95.7	91.9	89.8	93.2	93.5
29	95.8	92.4	90.6	92.5	93.6

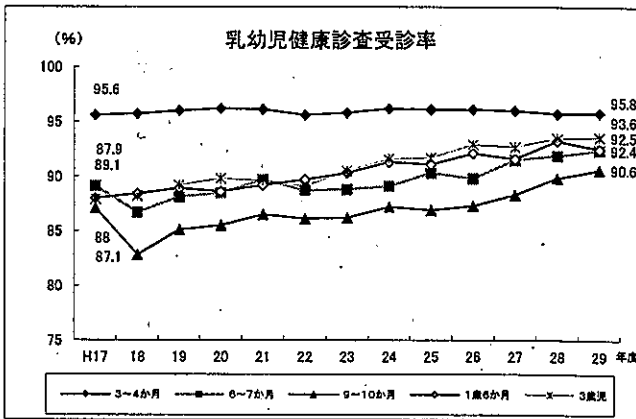

4 乳幼児健康診査有所見率 (都総数) (%)

年度	有所見率				
	3~4か月	6~7か月	9~10か月	1歳6か月	3歳児
H17	31.3	4.6	4.0	16.4	28.4
18	31.1	4.9	4.4	17.4	26.6
19	30.0	5.0	4.3	16.0	26.3
20	30.7	4.9	4.2	16.3	27.9
21	31.3	5.0	4.1	16.4	27.6
22	32.9	5.5	4.8	17.7	28.0
23	31.4	5.3	4.5	18.7	29.2
24	32.1	5.0	4.6	18.7	30.2
25	31.0	5.3	4.6	17.4	29.9
26	32.6	5.3	4.8	18.0	32.0
27	31.9	5.1	4.8	18.1	31.5
28	32.2	5.2	4.7	17.3	32.4
29	33.9	5.6	5.0	18.1	33.9

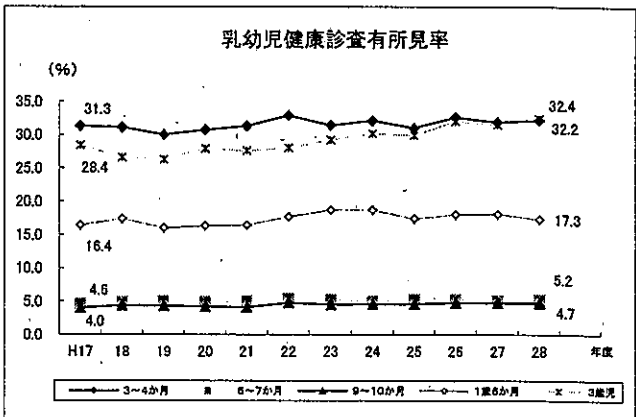

5 妊婦保健指導状況

年度	妊婦面接相談実数				妊娠届出数				妊婦面接相談率 (%)			
	東京都	区部	市郡部	島部	東京都	区部	市郡部	島部	東京都	区部	市郡部	島部
H17	7,442	3,384	4,003	55	109,796	74,277	35,271	248	6.8	4.6	11.3	22.2
18	9,336	3,561	5,742	33	113,924	77,958	35,764	202	8.2	4.6	16.1	16.3
19	10,262	4,466	5,741	55	114,560	79,045	35,301	214	9.0	5.6	16.3	25.7
20	13,865	5,397	8,417	51	122,339	85,995	36,122	222	11.3	6.3	23.3	23.0
21	15,925	7,110	8,757	58	123,048	85,638	37,200	210	12.9	8.3	23.5	27.6
22	16,045	8,558	7,434	53	120,683	85,048	35,421	214	13.3	10.1	21.0	24.8
23	16,937	8,763	8,098	76	119,717	85,211	34,285	221	14.1	10.3	23.6	34.4
24	19,417	11,425	7,938	54	123,325	88,649	34,469	207	15.7	12.9	23.0	26.1
25	21,126	11,921	9,161	44	124,264	89,880	34,189	195	17.0	13.3	26.8	22.6
26	24,301	14,651	9,594	56	127,166	92,779	34,176	211	19.1	15.8	28.1	26.5
27	33,874	24,981	8,785	108	128,035	94,659	33,180	196	26.5	26.4	26.5	55.1
28	75,199	56,273	18,785	141	124,411	91,819	32,408	184	60.4	61.3	58.0	76.6
29	92,927	70,059	22,717	151	121,879	90,554	31,157	168	76.2	77.4	72.9	89.9

注1) 妊婦面接相談率は妊娠届出数に対する妊婦面接相談割合として算出した。

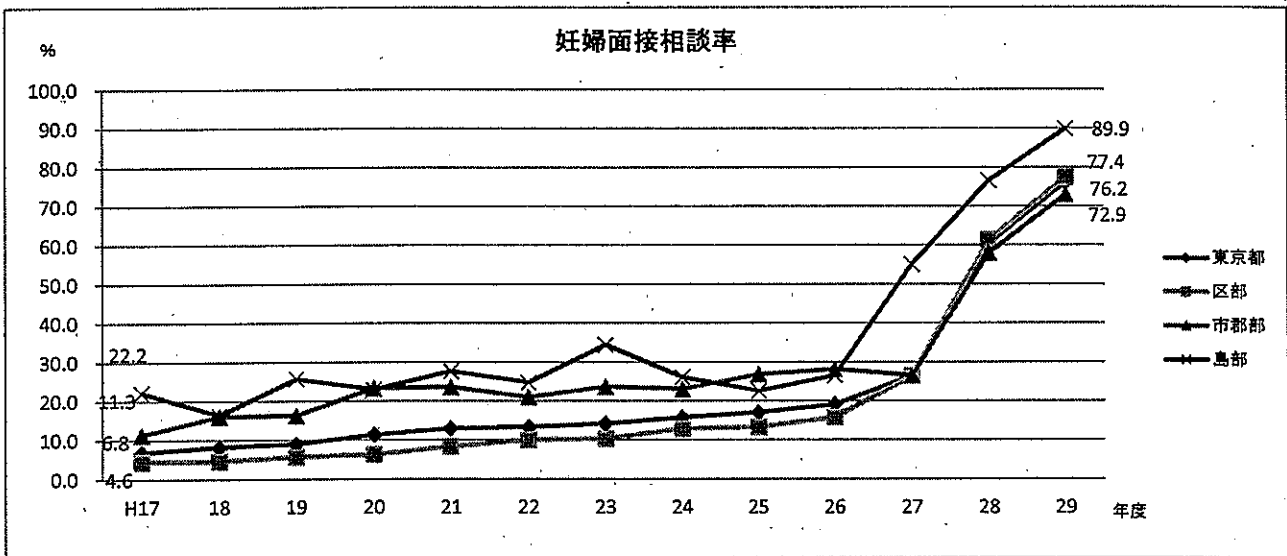

6 新生児訪問指導状況

年度	新生児訪問実数				出生数				新生児訪問率(%)			
	東京都	区部	市郡部	島部	東京都	区部	市郡部	島部	東京都	区部	市郡部	島部
H17	32,017	21,717	10,186	114	96,542	64,171	32,146	225	33.2	33.8	31.7	50.7
18	36,567	24,872	11,575	120	101,674	67,732	33,724	218	36.0	36.7	34.3	55.0
19	43,648	29,215	14,328	105	103,837	69,709	33,922	206	42.0	41.9	42.2	51.0
20	54,831	36,198	18,527	106	106,015	71,738	34,067	210	51.7	50.5	54.4	50.5
21	64,850	44,228	20,497	125	106,613	72,743	33,661	209	60.8	60.8	60.9	59.8
22	71,043	48,439	22,473	131	108,135	73,740	34,178	217	65.7	65.7	65.8	60.4
23	68,951	47,196	21,643	112	106,027	72,995	32,826	206	65.0	64.7	65.9	54.4
24	72,584	49,942	22,503	139	107,401	74,591	32,606	204	67.6	67.0	69.0	68.1
25	76,818	53,742	23,001	75	109,986	77,107	32,673	206	69.8	69.7	70.4	36.4
26	80,473	55,664	24,695	114	110,629	78,423	32,022	184	72.7	71.0	77.1	62.0
27	82,728	58,712	23,898	118	113,194	80,619	32,374	201	73.1	72.8	73.8	58.7
28	88,746	62,814	25,829	103	111,962	80,213	31,561	188	79.3	78.3	81.8	54.8
29	87,543	62,477	24,948	118	108,990	78,444	30,381	165	80.3	79.6	82.1	71.5

注1) 新生児訪問率は出生数に対する新生児訪問割合として算出した。  
 2) 出生数は暦年である。

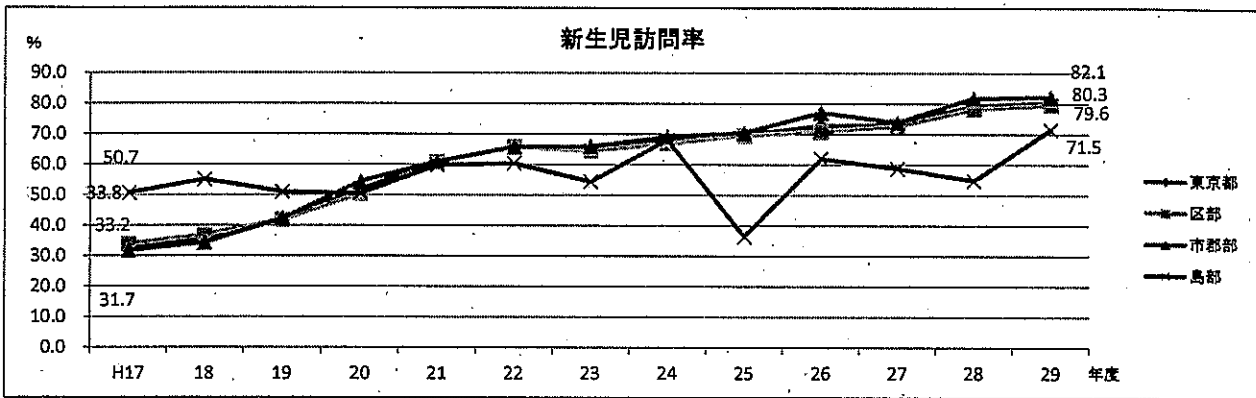

7 未熟児訪問指導状況

年度	未熟児訪問実数				低出生体重児数				未熟児訪問率(%)			
	東京都	区部	市郡部	島部	東京都	区部	市郡部	島部	東京都	区部	市郡部	島部
H17	2,122	1,407	708	7	9,105	6,110	2,981	14	23.3	23.0	23.8	50.0
18	2,320	1,509	805	6	9,564	6,429	3,120	15	24.3	23.5	25.8	40.0
19	2,439	1,639	792	8	9,787	6,588	3,174	25	24.9	24.9	25.0	32.0
20	2,938	2,004	929	5	10,140	6,809	3,306	25	29.0	29.4	28.1	20.0
21	3,135	2,018	1,115	2	10,088	6,890	3,174	24	31.1	29.3	35.1	8.3
22	3,254	2,055	1,191	8	10,147	6,882	3,244	21	32.1	29.9	36.7	38.1
23	2,947	1,767	1,175	5	10,064	6,951	3,100	13	29.3	25.4	37.9	38.5
24	3,277	2,043	1,230	4	10,031	6,859	3,156	16	32.7	29.8	39.0	25.0
25	3,273	2,134	1,134	5	10,352	7,181	3,148	23	31.6	29.7	36.0	21.7
26	3,459	2,288	1,161	10	10,164	7,129	3,014	21	34.0	32.1	38.5	47.6
27	2,872	1,898	972	2	10,313	7,347	2,947	19	27.8	25.8	33.0	10.5
28	2,863	1,985	873	5	10,293	7,503	2,777	13	27.8	26.5	31.4	38.5
29	2,924	1,827	1,095	2	9,905	7,149	2,737	19	29.5	25.6	40.0	10.5

注1) 未熟児訪問率は低出生体重児数に対する未熟児訪問割合として算出した。  
 2) 低出生体重児数は暦年である。

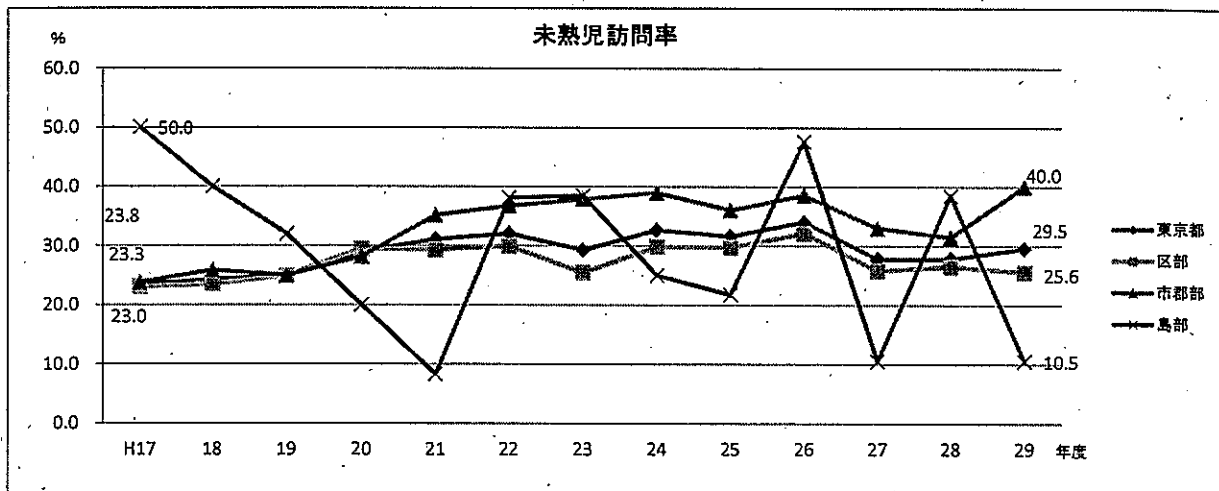



## 資料 母子保健事業報告様式





# 1 母子保健事業報告提出一覧表

報告様式		内 容	掲載ページ		提 出		
			報告様式	作成要領	区 中核市 保健所政令 市	市町村 (中核市・ 保健所政令 市を除く)	保健所
その1	3～4か月児健康診査	表1-① 3～4か月児健康診査受診状況 表1-② 3～4か月児健康診査結果	148	163	○	○	
その2	乳幼児経過観察健康診査	表2 乳幼児経過観察健康診査受診状況	149	164	○	○	
その3	乳幼児発達健康診査	表3-① 乳幼児発達健康診査受診状況 表3-② 乳幼児発達健康診査結果(初診者についてのみ)	150	165	○	○	
その4	1歳6か月児健康診査	表4 1歳6か月児健康診査受診状況	151	166	○	○	
その5-1	3歳児健康診査 (受診状況、診察結果)	表5-① 3歳児健康診査受診状況 表5-② 3歳児健康診査結果	152	166	○	○	
その5-2	3歳児健康診査 (視力検診、聴覚検診、心理相談)	表5-③ 3歳児視力検診実施状況 表5-④ 3歳児聴覚検診実施状況 表5-⑤ 3歳児健康診査心理相談結果	153	167	○	○	
その6	3歳児経過観察健康診査(心理)	表6-① 3歳児経過観察健康診査(心理)受診状況 表6-② 3歳児経過観察健康診査心理相談結果	154	168	○	○	
その7-1	療育相談(個別相談)	表7-① 療育相談(個別相談)実施状況	155	169	○		○
その7-2	療育相談(集団指導)	表7-② 療育相談(集団指導)実施状況	156	169	○		○
その8	6～7か月児・ 9～10か月児健康診査	表8 6～7か月児・ 9～10か月児健康診査実施状況	157	170	○	○	
その9	妊娠届出、訪問指導、保健指導	表9-① 妊娠届出状況 表9-② 訪問指導実施状況 表9-③ 保健指導(健康相談)実施状況	158	171	○	○	○
その10	衛生教育	表10 衛生教育実施状況	159	172	○	○	
その11	精密健康診査受診票発行・把握状況 健康診査未受診者の状況、 乳児精密健康診査	表11-① 精密健康診査受診票発行・把握状況 表11-② 3～4か月児健康診査・ 3歳児健康診査の未受診者の状況 表11-③ 乳児精密健康診査結果	160	173	○	○	
その12	3歳児精密健康診査 3歳児視力精密健康診査、 3歳児聴覚精密健康診査	表12-① 3歳児精密健康診査結果 表12-② 3歳児視力検診精密健康診査結果 表12-③ 3歳児聴覚検診精密健康診査結果	161	175	○	○	
その13	長期療養児	表13 長期療養児の相談等の状況	162	178	○		○

## 2 母子保健事業報告様式

登録番号  
206

# 母子保健事業報告

送付票 東京都提出用

東京都知事殿

平成 年 月 日

区 長 印

区所管部課名  
担当者氏名

平成29年度分 提出枚数			
報告用紙		作成基準	計
その1	3～4か月児健康診査	年度毎	枚
その2	乳幼児経過観察健康診査	年度毎	枚
その3	乳幼児発達健康診査	年度毎	枚
その4	1歳6か月児健康診査	年度毎	枚
その5-1	3歳児健康診査（受診状況、診察結果）	年度毎	枚
その5-2	3歳児健康診査（視力検診、聴覚検診、心理相談）	年度毎	枚
その6	3歳児経過観察健康診査（心理）	年度毎	枚
その7-1	療育相談（個別相談）	年度毎	枚
その7-2	療育相談（集団指導）	年度毎	枚
その8	6～7か月児・9～10か月児健康診査	年度毎	枚
その9	妊娠届出、訪問指導、保健指導	年度毎	枚
その10	母親学級	年度毎	枚
その11	精密健診受診票発行・把握状況、健診未受診者の状況、乳児精密健診	年度毎	枚
その12	3歳児精密健診、3歳児視力精密健診、3歳児聴覚精密健診	年度毎	枚
その13	長期療養児	年度毎	枚
		合計	枚

提出先	報告の種類	提出期限
少子社会対策部家庭支援課	年度報	

登録番号  
206

# 母子保健事業報告

送付票 東京都提出用

東京都知事殿

平成 年 月 日

市長 印

市所管部課名  
担当者氏名

## 平成29年度分 提出枚数

報告用紙		作成基準	計
その1	3～4か月児健康診査	年度毎	枚
その2	乳幼児経過観察健康診査	年度毎	枚
その3	乳幼児発達健康診査	年度毎	枚
その4	1歳6か月児健康診査	年度毎	枚
その5-1	3歳児健康診査（受診状況、診察結果）	年度毎	枚
その5-2	3歳児健康診査（視力検診、聴覚検診、心理相談）	年度毎	枚
その6	3歳児経過観察健康診査（心理）	年度毎	枚
その7-1	療育相談（個別相談）	年度毎	枚
その7-2	療育相談（集団指導）	年度毎	枚
その8	6～7か月児・9～10か月児健康診査	年度毎	枚
その9	妊娠届出、訪問指導、保健指導	年度毎	枚
その10	母親学級	年度毎	枚
その11	精密健診受診票発行・把握状況、健診未受診者の状況、乳児精密健診	年度毎	枚
その12	3歳児精密健診、3歳児視力精密健診、3歳児聴覚精密健診	年度毎	枚
その13	長期療養児	年度毎	枚
		合計	枚

提出先	報告の種類	提出期限
少子社会対策部家庭支援課	年度報	

# 母子保健事業報告

送付表

東京都知事 殿

平成 年 月 日

市 町 村 長 印

区所管部課名
担当者氏名

平成 29 年度分 提出枚数			
報告用紙		作成基準	計
その1	3～4か月児健康診査	年度毎	枚
その2	乳幼児経過観察健康診査	年度毎	枚
その3	乳幼児発達健康診査	年度毎	枚
その4	1歳6か月児健康診査	年度毎	枚
その5-1	3歳児健康診査（受診状況、診察結果）	年度毎	枚
その5-2	3歳児健康診査（視力検診、聴覚検診、心理相談）	年度毎	枚
その6	3歳児経過観察健康診査（心理）	年度毎	枚
その8	6～7か月児・9～10か月児健康診査	年度毎	枚
その9	妊娠届出、訪問指導、保健指導	年度毎	枚
その10	母親学級	年度毎	枚
その11	精密健診受診票発行・把握状況、健診未受診者の状況、乳児精密健診	年度毎	枚
その12	3歳児精密健診、3歳児視力精密健診、3歳児聴覚精密健診	年度毎	枚
		合 計	枚

提出先	報告の種類	提出期限
少子社会対策部家庭支援課	年度報	

# 母子保健事業報告

送付票

東京都知事 殿

平成 年 月 日

保健所長  
(公印省略)  
出張所長  
(公印省略)

保健所・出張所名
担当者氏名

平成29年度分 提出枚数			
報告用紙		作成基準	計
その7-1	療育相談（個別相談）	年度毎	枚
その7-2	療育相談（集団指導）	年度毎	枚
その9	妊娠届出、訪問指導、保健指導	年度毎	枚
その13	長期療養児	年度毎	枚
		合 計	枚

提出先	報告の種類	提出期限
少子社会対策部家庭支援課	年度報	

母子保健事業報告 その1	3～4か月児健康診査
平成 年度分	区市町村名

注) 2日制で実施している場合は、内科診療を行った日の結果を記入する。

表1-① 3～4か月児健康診査受診状況

回数	対象者数 (通知発送数) A	受診者数 B	受診率(%) B/A	有所見者実数 C	有所見率(%) C/B

表1-② 3～4か月児健康診査結果

受診者数 B	有所見者実数 C	有所見者延べ数 (a~lの合計)	所見内訳 (延べ数)											
			発育 a	皮膚 b	頭頸部 c	顔面口腔 d	眼 e	耳鼻咽喉 f	胸部・腹部 g	鼠径外陰部 h	背部 i	四肢 j	発達・神経 k	その他 l
有所見率 (%) a~l/B														
指示内訳	精密健診													
	受診(治療) 勸奨													
	他機関管理中													
	経過観察													
	一時的指導													
各項に計上する所見の例			<ul style="list-style-type: none"> <li>体重増加不良</li> <li>その他</li> </ul>	<ul style="list-style-type: none"> <li>湿疹</li> <li>皮膚炎</li> <li>血管腫</li> <li>黄疸</li> <li>出血斑</li> <li>母斑</li> <li>その他</li> </ul>	<ul style="list-style-type: none"> <li>大泉門の異常</li> <li>大頭</li> <li>小頭</li> <li>斜頸</li> <li>その他</li> </ul>	<ul style="list-style-type: none"> <li>特徴ある顔貌</li> <li>口唇裂</li> <li>口蓋裂</li> <li>舌下帯短縮</li> <li>その他</li> </ul>	<ul style="list-style-type: none"> <li>斜視</li> <li>白色腫孔</li> <li>目脂</li> <li>視反応の異常(追視が不十分など)</li> <li>その他</li> </ul>	<ul style="list-style-type: none"> <li>外耳奇形</li> <li>聴力の異常</li> <li>(音への反応が不十分など)</li> <li>その他</li> </ul>	<ul style="list-style-type: none"> <li>心雑音</li> <li>呼吸音の異常</li> <li>漏斗胸</li> <li>鳩胸</li> <li>肝腫</li> <li>脾腫</li> <li>他の腫瘍</li> <li>膈ヘルニア</li> </ul>	<ul style="list-style-type: none"> <li>鼠径ヘルニア</li> <li>停留睾丸</li> <li>陰の水腫</li> <li>女児の外陰部の異常</li> <li>肛門の異常</li> <li>その他</li> </ul>	<ul style="list-style-type: none"> <li>仙尾部皮膚病</li> <li>その他</li> </ul>	<ul style="list-style-type: none"> <li>股関節開排制限</li> <li>脚長差</li> <li>内反足</li> <li>指趾異常</li> <li>その他</li> </ul>	<ul style="list-style-type: none"> <li>首すわりが不十分</li> <li>筋緊張の異常</li> <li>運動の異常</li> <li>姿勢の異常</li> <li>反射の異常</li> <li>その他</li> </ul>	<ul style="list-style-type: none"> <li>左記にあてはまらない異常者</li> <li>養育者の問題</li> <li>家庭環境の問題</li> <li>その他</li> </ul>

母子保健事業報告 その2		乳幼児経過観察健康診査
平成	年度分	区市町村名

表2 乳幼児経過観察健康診査受診状況 注1)

回数	受診 予約者数  A	受診者数  B(=C+D)	初診・再診内訳 注2)		受診率 (%)  B/A	初診者の 有所見者 実数 注3) E	初診者の 有所見率 (%) E/C
			初診者数 C	再診者数 D			

注1) 本表に計上する健康診査の範囲については、作成要領を参照のこと。

注2) 3～4か月健診・発達健診等の健診を受けたことがあっても、経過観察健診を初めて受ける者であれば、初診者とする。

以前にある問題について経過観察健診を受診したことがあっても、今回それとは別の問題について初めて受診するのであれば、初診者とする（作成要領参照）。

注3) Cのうち、有所見（疑いを含む）とされた者の実数。

母子保健事業報告 その3		乳幼児発達健康診査
平成 年度分	区市町村名	

表3-① 乳幼児発達健康診査受診状況

回数	受診予約者数 A	受診者数 B(=C+D)	初診・再診内訳 注1)		受診率 (%) B/A	初診者の 有所見者 実数 注2) E	初診者の 有所見率 (%) E/C
			初診者数 C	再診者数 D			

注1) 3～4か月児健診・経過観察健診等の健診を受けたことがあっても、発達健診を初めて受ける者であれば、初診者とする。

注2) Cのうち、有所見(疑いを含む)とされた者の実数。

表3-② 乳幼児発達健康診査結果(初診者についてのみ) 注1)

初診者数 C		初診者の 実数 内訳 E	所見内訳 (実数) 注2)				
			精神運動発達遅滞 (全体的な遅れ)		精神発達遅滞など精神 面の問題	筋緊張の異常麻痺など 運動面の問題	その他
			乳児 (1歳未満)	幼児 (1歳以上)			
指 示 内 訳	有 所 見 者	精密健診					
		受診(治療)勸奨					
		他機関管理中					
		経過観察					
		計					
		一時的指導					
PT・OT指導							

注1) 初診者(表3-①のCの者)についてのみ集計する。ただし、PT・OT指導については、初診者に限らない。

また、「一時的指導」は有所見者には計上しない。

注2) 主たる所見によって、いずれか1項目についてのみ計上する。具体的な病名のある者も、その所見によって、該当する項目に分類する。



母子保健事業報告 その4		1歳6か月児健康診査
平成	年度分	区市町村名

注) 歯科健診などの実施回数を記入しないこと。

表4 1歳6か月児健康診査受診状況

回数	対象者数 注) A	受診者数 B	受診率 (%) B/A	有所見者 実数 C	有所見率 (%) C/B

注) 対象者数は、通知発送数・受診票交付数等とする。

母子保健事業報告 その5-1	3歳児健康診査 (受診状況、診察結果)
平成 年度分	区市町村名

注) 2日間制で実施している場合は、内科診療を行った日の結果を記入する。

表5-① 3歳健康診査受診状況

回数	対象者数 (通知発送数)	受診者数	受診率 (%)	有所見者 実数	有所見率 (%)
	A	B	B/A	C	C/B

表5-② 3歳児健康診査結果

受診者数	有所見者 実数	有所見者延べ 数(a~mの合計)	所見内訳 (延べ数)													(再掲)
			発育	皮膚	頭頸部 顔面・ 口腔	眼	耳鼻 咽喉	胸部 腹部	鼠径 外陰部	背部 四肢	運動	精神	言語	日常 習慣	その他 (注)	
B	C		a	b	c	d	e	f	g	h	i	j	k	l	m	
有所見率 (%) a~m/B																
指示 内 訳	精密健診															
	受診(治療) 勧奨															
	他機関管理中															
	経過観察															
	一時的指導															
各項に計上する所見の例	低身長 ・肥満 ・やせ ・その他	湿疹 ・皮膚炎 ・血管腫 ・蒼白 ・出血斑 ・母斑 ・その他	翼状顆 ・リンパ 節腫脹 ・特徴あ る顔貌 ・表情が 乏しい	斜視 ・瞼下垂 ・視力の 異常 ・その他	扁桃肥 大 ・聴力の 異常 ・その他	心雑音 ・不整脈 ・呼吸音 の異常 ・漏斗胸 ・鳩胸 ・肝腫 ・脾腫 ・他の腫 瘍 ・その他	鼠径へ ルニア ・停留嚢 丸 ・包茎 ・その他	脊柱 側弯 ・O脚 ・X脚 ・その他	麻痺 ・筋力低 下 ・歩きか たがお かしい ・その他	精神発 達遅滞 ・自閉傾 向 ・視線が 合わない ・その他	言語発 達遅滞 ・構音障 害 ・吃音 ・その他	食事排 泄睡眠 などの問 題 ・くせ ・その他	左記に あては まらない 異常 ・けいれ んの既往 ・養育者 の問題 ・家庭環 境の問題 ・その他			

注) 尿検査で、+以上の結果であったものは、「その他」に計上する(蛋白以外の項目を含む)。  
このうち蛋白について、+以上の結果であったものを、「(再掲)尿蛋白陽性」に改めて計上する。

母子保健事業報告 その5-2	3歳児健康診査（視力検診、聴覚検診、心理相談）
平成 年度分	区市町村名

表5-③ 3歳児視力検診実施状況

3歳児健康診査受診者数 B	視力検診判定結果(合計はB) 注)				要精密率 (%) D/B
	異常なし	要再検査	要精密	その他 (追跡中止等)	
			D		

注) 3歳児健診当日に判定した結果を計上する(健診当日以外に把握した結果は計上しない。)。事業所で再検査等を行った場合は、その結果に基づいて分類する。

表5-④ 3歳児聴覚検診実施状況

3歳児健康診査受診者数 B	聴覚検診判定結果(合計はB) 注)				要精密率 (%) E/B
	異常なし	要再検査	要精密	その他 (追跡中止等)	
			E		

注) 3歳児健診当日に判定した結果を計上する(健診当日以外に把握した結果は計上しない。)。事業所で再検査等を行った場合は、その結果に基づいて分類する。

表5-⑤ 3歳児健康診査心理相談結果

3歳児健康診査受診者数 B	心理相談実施者実数 F	心理相談実施率 (%) F/B	相談項目総数 (延べ数)	相談項目内訳 (延べ数)												
				① 問題なし	② 精神発達の問題	③ ことばの問題	④ くせの問題	⑤ 行動・性格の問題	⑥ 社会性 の問題	⑦ 生活習慣 の問題	⑧ 養育者の 問題	⑨ 家庭・ 環境の 問題	⑩ 疾患・ 障害の 疑い	⑪ その他		
結果 内 訳	要精密															
	要継続															
	助言のみ															
	特になし															

母子保健事業報告 その6	3歳児経過観察健康診査（心理）
平成 年度分	区市町村名

表6-① 3歳児経過観察健康診査（心理）受診状況

回数	受診予約者数 A	受診者数 B(=C+D)	初診・再診内訳 注1)		受診率 (%) B/A	初診者の 有所見者 実数 注2)	初診者の 有所見率 (%) E/C
			初診者数 C	再診者数 D			

注1) 3歳児健診当日の心理相談は別とし、「経過観察健診(心理)」を初めて受診した者を初診者とする。  
 注2) Cのうち、「問題なし」以外の結果であった者の実数。

表6-② 3歳児経過観察健康診査心理相談結果 注)

受診者数 B	相談項目 総数 (延べ数)	相談項目内訳 (延べ数)										
		① 問題 なし	② 精神・ 発達の 問題	③ ことば の問題	④ くせの 問題	⑤ 行動・ 性格の 問題	⑥ 社会性 の問題	⑦ 生活習慣 の問題	⑧ 養育者 の問題	⑨ 家庭・ 環境の 問題	⑩ 疾患・ 障害の 疑い	⑪ その他
結果 内 訳	要精密											
	要継続											
	助言のみ											
	特になし											

注) 初診者のみではなく、受診者全員について集計する。

母子保健事業報告 その7-1	療育相談（個別相談）
平成 年度分	区名、都保健所・出張所は事業所名 保健所政令市は市名

表7-① 療育相談（個別相談）実施状況 注1)

回数	相談 予約者数	相談者数	初回相談・再相談内訳 注2)	
			本年度 初回相談者数	本年度 再相談者数
	A	B (=C+D)	C	D

注1) この表には、身体の機能に障害のある児童又は機能障害となるおそれのある児童若しくは疾病により長期にわたり療養を必要とする児童に対して、専門医等による相談を行ったものについて計上する。

注2) 療育相談を、本年度において初めて受けるものを初回相談者とする。経過観察健診等とは計上のしかたが異なるので注意する。

3～4か月児健診・経過観察等の健診を受けたことがあっても療育相談を初めて受ける者であれば、初回相談者とする。

また、以前にある問題について療育相談を受けたことがあっても、今回それとは別の問題について初めて相談するのであれば初回相談者とする。（作成要領参照）。

母子保健事業報告 その7-2		療育相談（集団指導）
平成	年度分	区名、都保健所・出張所は事業所名 保健所政令市は市名

表7-② 療育相談（集団指導）実施状況 注1)

		総数	身体障害児 注2)	疾患児 注3)
グループ活動	開催日数			
	参加者実数	対象児		
		保護者等 注4)		
	参加者延べ数	対象児		
保護者等 注4)				
講演会	開催日数			
	参加者実数	対象児		
		保護者等 注4)		
	参加者延べ数	対象児		
保護者等 注4)				
その他	開催日数			
	参加者実数	対象児		
		保護者等 注4)		
	参加者延べ数	対象児		
保護者等 注4)				

- 注1) この表には、療育相談事業実施要項に基づく集団指導について計上する。  
1日の集団指導のなかで身体障害児と疾患児が混在する場合や、児が障害と疾患を併せ持つ場合は、その集団指導の主たる目的により、「身体障害児」又は「疾患児」のいずれかに計上する。
- 注2) 「身体障害児」とは、身体の機能に障害のある児童又は機能障害となるおそれのある児童（肢体不自由、視覚障害、聴覚・平衡機能障害、音声・言語・そしゃく機能障害、心臓・腎臓・呼吸器・膀胱・直腸及び小腸機能障害等）
- 注3) 「疾患児」とは、疾病により長期にわたり療養を必要とする児童（悪性新生物、慢性腎疾患、ぜんそく、慢性心疾患、内分泌疾患、膠原病、先天性代謝異常、血友病等血液疾患、神経筋疾患等）
- 注4) 「保護者等」には、保護者、その他介護にあたる者を計上する。

母子保健事業報告 その8	6～7か月児・9～10か月児健康診査
平成 年度分	区市町村名

表8 6～7か月児、9～10か月児健康診査実施状況

6～7か月児											
対象者数 注1) F	受診票 受理数 注2) G	受診率 (%) G/F	総合判定結果内訳(実数)				今度の指導と区市町村への連絡事項内訳(延べ数)				有所見率 (%) (H+I)/G
			問題なし	あり H	疑い I	不明	当院で行う	区市町村で行う	他機関 管理中	その他	

9～10か月児											
対象者数 注1) F	受診票 受理数 注2) J	受診率 (%) J/F	総合判定結果内訳(実数)				今度の指導と区市町村への連絡事項内訳(延べ数)				有所見率 (%) (K+L)/J
			問題なし	あり K	疑い L	不明	当院で行う	区市町村で行う	他機関 管理中	その他	

注1) 対象者数は、3～4か月児健康診査の対象者数とする。

注2) 当年度中に受理した受診票について集計する。当年度中の受診票発行分とは一致しない。

母子保健事業報告 その9		妊娠届出、訪問指導、保健指導
平成	年度分	区市町村名 都保健所・出張所は事業所名

表9-① 妊娠届出状況 注)

妊娠の届出をした者の数	妊娠週数内訳						満11週以内 (第3月以内)の届出割合(%)
	満11週以内	満12週～19週	満20週～27週	満28週～分娩まで	分娩後	不詳	

注) 東京都保健所は記入の必要はない。

表9-② 訪問指導実施状況

	総数		訪問実施者内訳			
			保健師訪問分		指導員訪問分 注1)	
	実人員	延べ人員	実人員	延べ人員	実人員	延べ人員
妊婦						
産婦						
新生児(未熟児を除く)						
(再掲) 生後28日未満の者						
未熟児						
乳児(新生児・未熟児を除く)						
幼児						
小学生以上 注2)						

注1) 指導員訪問分には、訪問指導員、医療機関等に委託して行った分を計上する。

注2) 実際に就学していなくても、就学年齢に達している者を含む。

表9-③ 保健指導(健康相談)実施状況 注1)

	面接相談分			電話相談分
	実人員	(再掲)	延べ人員	延べ人員
		健診の事後指導		
妊婦				
産婦				
乳児				
幼児				
小学生以上 注2)				

注1) この表には、健診当日の一般的な保健指導は計上しないが、「要指導」「要経過観察」などの者に、別室等で保健指導を行った場合は、計上する。

注2) 実際に就学していなくても、就学年齢に達している者を含む。



母子保健事業報告 その10	衛生教育
平成 年度分	区市町村名 都保健所・出張所は事業所名

表10 衛生教育実施状況

項 目	総数	思春期・未婚	婚前・新婚	両(母)親	育 児		その他	
					総数	再掲		
						乳児		幼児
学級数								
開催回数								
(再掲) 夜間・休日等の回数								
受講者実数	大人							
	子供							
受講者延べ数	大人							
	子供							

注1) 育児科の「乳児」「幼児」の別は、学級の主な対象者が1歳未満の場合は「乳児」、主な対象者が1歳以上の場合は「幼児」に計上する。実際に参加した児の年齢は考慮する必要はない。

母子保健事業報告 その11		精密健康診査受診票発行・把握状況、 健康診査未受診者の状況、乳児精密健康診査
平成	年度分	区市町村名

表11-① 精密健康診査受診票発行・把握状況

	妊婦精密健康診査受診票	乳児精密健康診査受診票	1歳6か月児精密健康診査受診票	3歳児精密健康診査受診票		
				総数	内訳(延べ数)	
発行数					一般	視力 聴覚
結果把握数(注)						

注) 当年度中に何らかの方法で結果を把握した受診票について計上する。当年度中の受診票発行分とは一致しない。

表11-② 3～4か月児健康診査、3歳児健康診査の未受診者の状況

	対象者数 (通知発送数) A	受診者数 B	未受診者の 状況把握数 C	未受診者 の状況 未把握数 D	対象者に対 する全把握 率 (%) (B+C)/A	未受診者の状況把握の内訳(延べ数)					
						健康	病	心身 障害	転出	死亡	その他
3～4か月児											
3歳児											

注) 未受診者のうち、当年度中に何らかの方法で状況を把握したもの及び把握できなかったものについて集計する。  
どの年度の健診対象者であったかを問わない。

表11-③ 乳児精密健康診査結果

受診票 発行数	結果 把握率 (%)	結果 把握数 (注)	依頼内容内訳(延べ数)																								
			内科的 内容				皮膚科 的内容		眼科的 内容		耳鼻科 的内容		外科的 内容		泌尿器科 的内容			整形外科的 内容				そ の 他					
			体 重 増 加 不 良	心 雑 音	特 異 顔 貌 ・ 変 質 徴 候	神 経 学 的 異 常 れ	発 達 的 遅 れ	そ の 他	母 斑	そ の 他	斜 視	眼 脂 ・ 流 涙	そ の 他	外 耳 奇 形	そ の 他	鼠 径 ヘル ニア	そ の 他	停 留 鞏 丸 ・ 移 動 鞏 丸	陰 の う 水 腫	そ の 他	股 関 節 の 異 常		内 反 足	そ の 他 の 四 肢 の 異 常	斜 頸	胸 郭 の 異 常	そ の 他
D	E/	E																									
要治療																											
通院にて経過観察																											
家庭にて経過観察																											
異常なし(正常範囲)																											
その他・不明																											

注) 当年度中に何らかの方法で結果を把握した受診票について集計する。当年度中の受診票発行分とは一致しない。

母子保健事業報告 その12	3歳児精密健康診査、3歳児視力精密健康診査、 3歳児聴覚精密健康診査
平成 年度分	区市町村名

表12-① 3歳児精密健康診査結果 注1)

受診票発行数	結果把握率 (%)	結果把握数 注2)	依頼内容内訳 (延べ数)														指示内訳					
			内科的内容				皮膚科的内容		眼科的内容		耳鼻科的内容		外科的内容		泌尿器科的内容			整形外科的内容		精神・言語		
			低心尿蛋白以外の尿の異常	その	母斑	その他	視力異常	斜視	視覚異常	聴覚異常	外耳道ヘルニア	その他	停留嚥丸・移動嚥丸	その他	X	その他の四肢の異常		胸郭の異常	その他	精神発達遅滞	言語発達遅滞	その他
A	B/A	B	身長	音性																		
要治療																						
通院にて経過観察																						
家庭にて経過観察																						
異常なし (正常範囲)																						
その他・不明																						

注1) 3歳児視力検診および3歳児聴覚検診の精密健康診査の結果を含む。  
注2) 当年度中に何らかの方法で結果を把握した受診票について集計する。当年度中の受診票発行分とは一致しない。

表12-② 3歳児視力検診精密健康診査結果

視力検診受診者数	精密健康診査受診票発行数	結果把握数 注1)	結果把握率 (%)	結果内訳 (実数)								弱視発見率 (%) (a+b+c+d)/C	
				異常なし	有所見者実数	有所見内訳 (実数) (合計はF) 注2)							結果不明・受診中等
						弱視あり	弱視なし又は弱視の有無不明						
C	D	E	E/D	F	不同弱視	斜視弱視	屈折弱視	その他・種類不明の弱視	斜視 (偽内斜視を除く)	屈折異常	その他疾患		
					a	b	c	d					

注1) 当年度中に何らかの方法で結果を把握した受診票について集計する。当年度中の受診票発行分とは一致しない。  
注2) 一枚の受診票について、いずれか一つの欄にのみ計上する。複数の欄に該当するときは、左にある欄を優先とする。

表12-③ 3歳児聴覚検診精密健康診査結果

聴覚検診受診者数	精密健康診査受診票発行数	結果把握数 注1)	結果把握率 (%)	結果内訳 (実数)							結果不明・受診中等	感音難聴発見率 (%) (e+f+g)/G
				異常なし	有所見者実数	有所見内訳 (実数) (合計はJ) 注2)				その他の疾患		
						感音難聴	滲出性中耳炎	言語発達遅滞	その他の疾患			
G	H	I	I/H	J	e	f	難聴なしまたは難聴の有無不明	難聴なしまたは難聴の有無不明 注3)	難聴あり	難聴なしまたは難聴の有無不明		
					e	f			g		e/G	

注1) 当年度中に何らかの方法で結果を把握した受診票について集計する。当年度中の受診票発行分とは一致しない。  
注2) 一枚の受診票について、いずれか一つの欄にのみ計上する。複数の欄に該当するときは、まずe・f・gの順に優先とし、これに該当しないときは、残りの中で左にある欄を優先する。  
注3) 難聴による言語発達遅滞は、難聴の原因により、e・f・gのいずれかに計上する。

母子保健事業報告 その13	長期療養児
平成 年度分	区名、都保健所・出張所は事業所名、 保健所政令市は市名

表 1 3 長期療養児の相談等の状況 (地域保健事業報告)

計	相談、機能訓練、訪問指導	(再掲) 新規者の受付経路			(再掲) 医療受給者 証所持者 (5)	
		実人員 (1)	市町村(2)	医療機関(3)		その他(4)

計	実人員 (6)	(再掲) 相談									(再掲) 機能訓練		(再掲) 訪問指導		電話相談 延人員 (20)
		延人員									実人員 (16)	延人員 (17)	実人員 (18)	延人員 (19)	
		申請等 (7)	医療 (8)	家庭看護 (9)	福祉制度 (10)	就学 (11)	食事栄養 (12)	歯科 (13)	その他 (14)	計 (15)					

### 3 作成要領

報告様式その1

作成要領共通事項	各表中の、網かけをしてある部分は、記入する必要がない。
1-① 3～4か月児健康診査受診状況	乳幼児健康診査実施要綱に基づく健康診査のうち、生後3～4か月の乳児を対象に、毎月健診日を定めて、年間を通じて乳児前期健康診査として行ったものについて計上する。
対象者数 (通知発送数)	<ul style="list-style-type: none"> <li>(1) 当日の健診実施のために対象者に発送した通知の数を計上する。</li> <li>(2) 通知戻り数を差し引く必要はない。</li> <li>(3) 再通知発送の数は含めない。</li> </ul>
受診者数	<ul style="list-style-type: none"> <li>(1) 前項(1)の通知を受けて受診した者。</li> <li>(2) 再通知や電話連絡等の情報により受診した者で、生後3か月以上6か月未満の者。</li> <li>(3) (1)、(2)以外の者は含めない(たとえば、経過観察のために受診した者)</li> </ul>
有所見者実数	診察の結果、有所見(疑いを含む)とされた者の実数を計上する。

<p>1-② 3～4か月児健康診査結果 有所見者延べ数 所見内訳(延べ数)</p> <p>指 示 内 訳</p> <p>精 密 健 診</p> <p>受診(治療)勧奨 他機関管理中 経過観察</p> <p>一時的指導</p>	<p>3～4か月児健康診査の診査の結果を計上する。</p> <p>有所見者(疑いを含む。)の延べ数を計上する。</p> <p>(1) 母子健康管理票の、「診察・発育発達所見」欄の記載によって、該当する項目に計上する。</p> <p>(2) 1人の受診者が2つ以上の項目に該当するときは、それぞれの項目に計上する。</p> <p>(1) 母子健康管理票の、「指示」欄の記載によって、1つの所見につき、該当する項目のいずれか1つにのみ計上する。</p> <p>(2) 複数の項目に該当するときは、上にある項目を優先させる。</p> <p>診断の確定のために精密健康診査を受ける必要があるとされた者の数であつて、精密健康診査受診票の発行の有無は問わない。</p> <p>医療機関で医療等を受ける必要があるとされた者の数。</p> <p>すでに医療機関等で医療または経過観察を受けている者の数。</p> <p>「精密健診」「受診(治療)勧奨」「他機関管理中」のいずれにも該当しないが、経過を観察する必要があるとされた者の数</p> <p>上記のいずれにも該当せず、その場で指導を行えば十分であると判断された者の数</p>
<p>2 乳幼児経過観察健康診査受診状況</p> <p>受診予約者数 受診者数 初診・再診内訳 初診者数</p>	<p>乳幼児健康診査実施要綱に基づく健康診査のうち、下記の(1)～(3)の者を対象に、健診日を定めて行う健康診査について計上する。</p> <p>(1) 次のア～エの結果、主に身体面に関して要経過観察と指示された者。</p> <p>ア 事業所が行う健康診査</p> <p>イ 医療機関に委託して行う健康診査</p> <p>ウ 主治医から事業所への連絡</p> <p>エ 関係機関から事業所への連絡</p> <p>(2) 事業所が行う健康診査の未受診者のうち、それぞれの健康診査の対象年齢を超えた者。</p> <p>(3) 乳児後期健診等として健康診査を行う場合。</p> <p>当日の受診を予約していた人数を計上する。</p> <p>受診者の総数を計上する。予約なしで受診した者も含む。</p> <p>以下により、初診者と再診者を区分して計上する。</p> <p>(1) 受診者のうち、経過観察健診を初めて受診した者を計上する。</p> <p>(2) 3～4か月児健診・発達健診等の健診を受けたことがあつても、経過観察健診を初めて受ける者であれば、初診者とする。</p> <p>(3) 以前にある問題について経過観察健診を受診したことがあつても、今回それとは別の問題について初めて受診するのであれば、初診者とする</p>

<p>再診者数 初診者の有所見者 実数</p>	<p>(たとえば、以前に体重増加不良について受診したことのある者が、今回尿蛋白について受診する場合)。 (4) 年度や年が変わっても、再診者を改めて初診者に計上することはしない。 受診者のうち、初診者以外の者を計上する。 初診者のうち、有所見(疑いを含む)とされた者の実数を計上する。</p>
<p>3-①乳幼児発達 健康診査受診状況 受診予約者数 受診者数 初診・再診内訳 初診者数  再診者数 初診者の有所見者 実数</p>	<p>乳幼児発達健康診査実施要綱に基づく発達健康診査について計上する。  当日の受診を予約していた人数を計上する。 受診者の総数を計上する。予約なしで受診した者も含む。 以下により、初診者と再診者を区分して計上する。 (1) 受診者のうち、発達健診を初めて受診した者を計上する。 (2) 3~4か月児健診・経過観察健診等の健診を受けたことがあっても、発達健診を初めて受ける者であれば、初診者とする。 (3) 年度や年が変わっても、再診者を改めて初診者に計上することはしない。 受診者のうち、初診者以外の者を計上する。 初診者のうち、有所見(疑いを含む)とされた者の実数を計上する。</p>
<p>3-②乳幼児発達 健康診査結果 初診者の有所見者 実数 所見内訳(実数)  指示内訳  精密健診  受診(治療)勸奨 他機関管理中 経過観察</p>	<p>発達健康診査の受診者のうち、初診者についてのみ計上する。ただし、「PT・OT指導」の項目については、初診者以外の者も計上する。 3-①の「初診者の有所見者実数」を計上する。 (1) 主たる所見によって、いずれか1項目にのみ計上する。 (2) 具体的な病名のある者も、その所見によって、該当する項目に分類する。 (3) 「一時的指導」は有所見者には計上しない。 (1) 以下の分類に基づき、いずれか1項目にのみ計上する。 (2) 複数の項目に該当する場合は、上にある項目を優先させる。 診断の確定のために精密健康診査を受ける必要があるとされた者の数であって、精密健康診査受診票の発行の有無は問わない。 医療機関で医療等を受ける必要があるとされた者の数。 既に医療機関等で医療または経過観察を受けている者の数。 「精密健診」「受診(治療)勸奨」「他機関管理中」のいずれにも該当しないが、経過を観察する必要があるとされた者の数。</p>

報告様式その4

報告様式その5-1

<p>一時的指導</p> <p>PT・OT指導</p>	<p>上記のいずれにも該当せず、その場で指導を行えば十分であると判断された者の数。</p> <p>初診者に限らず、発達健診を受診した者で、理学療法士または作業療法士の指導を受けた者の数を、所見内訳別に計上する。</p>
<p>4 1歳6か月児健康診査受診状況回数 対象者数 受診者数 有所見者実数</p>	<p>各区で実施した1歳6か月児健康診査について計上する。</p> <p>医療機関委託により実施している場合には月1回とする。</p> <p>(1) 当日の健診実施のために対象者に発送した通知の数を計上する。 (2) 医療機関委託により実施している場合は、当年度中に交付した受診票の数を計上する。 (3) 通知戻り数を差し引く必要はない。 (4) 再通知発送数または受診票の再交付数は含めない。</p> <p>(1) 受診した者の実数を計上する。 (2) 医療機関委託により実施している場合は、当年度中に受理した受診票の数を計上する。従って、当年度中の受診票交付分とは一致しない。</p> <p>有所見（疑いを含む）とされた者の実数を計上する。</p>
<p>5-① 3歳児健康診査受診状況 対象者数 (通知発送数) 受診者数 有所見者実数</p>	<p>3歳児健康診査実施要綱に基づく3歳児健康診査について計上する。</p> <p>(1) 当日の健診実施のために対象者に発送した通知の数を計上する。 (2) 通知戻り数を差し引く必要はない。 (3) 再通知発送の数は含めない。</p> <p>(1) 前項(1)の通知を受けて受診した者。 (2) 再通知や電話連絡等の情報により受診した者で、満3歳以上4歳未満の者。 (3) (1)、(2)以外の者は含めない（たとえば、経過観察のために受診した者）。</p> <p>診察の結果、有所見（疑いを含む）とされた者の実数を計上する。</p>
<p>5-② 3歳児健康診査結果 有所見者延べ数 所見内訳（延べ数） (再掲)尿蛋白陽性 指示内訳</p>	<p>3歳児健康診査の診察の結果を計上する。</p> <p>「1-② 3～4か月児健康診査結果」の記入要領に同じ。</p> <p>(1) 尿蛋白が+以上の者の実数を計上する（ここには、蛋白以外の尿検査の結果は計上しない）。 (2) 尿検査で所見があった場合は、「所見内訳（延数）」の「その他」の項目にも計上する（ここには、蛋白以外の尿検査の結果も計上する。）。</p> <p>「1-② 3～4か月児健康診査結果」の記入要領に同じ。</p>



<p>5-③ 3歳児視力検診実施状況</p> <p>視力検診判定結果 異常なし</p> <p>要再検査</p> <p>要精密</p> <p>その他 (追跡中止等)</p>	<p>(1) 3歳児視力検診について計上する。</p> <p>(2) 3歳児健診当日に判定した結果を計上する。健診当日以外に把握した結果は計上しない。</p> <p>(3) 家庭で検査をしてこなかった者、できなかった者なども、アンケートや問診の結果により、以下の分類に従って、「要再検査」「要精密」「その他(追跡中止等)」のいずれかに計上する。</p> <p>(4) 健診当日に、事業所で再検査等を行った場合は、その結果に基づいて計上する。</p> <p>以下の分類に従って計上する。 絵視標が左右眼とも3つ以上見えた者、他に訴えや相談があっても特に問題のない者の数を計上する。</p> <p>(1) 再検査を必要とする者の数を計上する。</p> <p>(2) 家庭で検査をしてこなかった者、できなかった者のうち、「要精密」又は「その他(追跡中止等)」に該当しない者も、ここに計上する。</p> <p>(1) 視力検診の結果、要精密とされた者の数を計上する。</p> <p>(2) 精密健康診査受診票の発行の有無は問わない。</p> <p>(1) 発達の遅れや障害などにより、検査不能の者を計上する。</p> <p>(2) すでに医療機関等で医療または経過観察を受けている者も、ここに計上する。</p>
<p>5-④ 3歳児聴覚検診実施状況</p> <p>聴覚検診判定結果 異常なし</p> <p>要再検査</p>	<p>(1) 3歳児聴覚検診について計上する。</p> <p>(2) 3歳児健診当日に判定した結果を計上する。健診当日以外に把握した結果は計上しない。</p> <p>(3) 家庭で検査をしてこなかった者、できなかった者なども、アンケートや問診の結果により、以下の分類に従って、「要再検査」「要精密」「その他(追跡中止等)」のいずれかに計上する。</p> <p>(4) 健診当日に、事業所で再検査等を行った場合は、その結果に基づいて計上する。</p> <p>以下の分類に従って計上する。 聞こえの検査の結果、異常のなかった者、他に訴えや相談があっても特に問題のない者の数を計上する。</p> <p>(1) 再検査を必要とする者の数を計上する。</p> <p>(2) 家庭で検査をしてこなかった者、できなかった者のうち、「要精密」又は「その他(追跡中止等)」に該当しない者も、ここに計上する。</p>

<p>要 精 密</p> <p>そ の 他 (追跡中止等)</p>	<p>(1) 聴覚検診の結果、要精密とされた者の数を計上する。</p> <p>(2) 精密健康診査受診票の発行の有無は問わない。</p> <p>(1) 発達の遅れや障害などにより、検査不能の者を計上する。</p> <p>(2) 既に医療機関等で医療または経過観察を受けている者も、ここに計上する。</p>
<p>5-⑤ 3歳児健康診査心理相談結果</p> <p>心理相談実施者実数</p> <p>相談項目総数 (延べ数)</p> <p>相談項目内訳 (延べ数)</p> <p>結果内訳</p> <p>要 精 密</p>	<p>3歳児健康診査において行った心理相談の結果を計上する。</p> <p>心理相談を行った者の実数を計上する。</p> <p>相談項目の延べ数を計上する。</p> <p>(1) 3歳児健診心理票の記録をもとに、該当する項目に計上する。</p> <p>(2) 1人の受診者が2以上の項目に該当するときは、それぞれの項目に計上する。</p> <p>(1) 3歳児健診心理票の記載により、1つの相談項目につき、いずれか1項目にのみ計上する。</p> <p>(2) 「要訪問」・「要観察」に○印があるときは、「要継続」に該当させる。</p> <p>(3) 複数の項目に該当するときは、上にある項目を優先させる。</p> <p>診断の確定のために精密健康診査を受ける必要があるとされた者の数であって、精密健康診査受診票の発行の有無は問わない。</p>
<p>6-① 3歳児経過観察健康診査(心理)受診状況</p> <p>受診予約者数</p> <p>受診者数</p> <p>初診・再診内訳</p> <p>初診者数</p> <p>再診者数</p>	<p>(1) 3歳児経過観察健康診査(心理)について計上する。</p> <p>(2) 1歳6か月児健康診査の経過観察として行った心理相談については計上しない。</p> <p>当日の受診を予約していた人数を計上する。</p> <p>受診者の総数を計上する。予約なしで受診した者も含む。</p> <p>以下により、初診者と再診者を区分して計上する。</p> <p>(1) 受診者のうち、3歳児経過観察健康診査(心理)を初めて受診した者を計上する。</p> <p>(2) 3歳児健診当日の心理相談を受けていても、経過観察健診(心理)を初めて受ける者であれば、初診者とする。</p> <p>(3) 年度や年が変わっても、再診者を改めて初診者に計上することはしない。</p> <p>受診者のうち、初診者以外の者を計上する。</p>

報告様式その6

初診者の有所見者 実数	初診者のうち、「問題なし」以外の結果であった者の実数を計上する。
6-② 3歳児経過観察健康診査心理相談結果 相談項目総数 (延べ数) 相談項目内訳 (延べ数) 結果内訳	3歳児経過観察健康診査(心理)の結果を計上する。初診者に限らず、受診者全員について計上する。  「5-⑤ 3歳児健康診査心理相談結果」の記入要領に同じ。
7-① 療育相談 (個別相談)実施 状況  相談予約者数 相談者数 初回・再相談内訳 本年度初回相談者数  本年度再相談者数	療育相談事業実施要綱に基づき、身体の機能に障害のある児童又は機能障害となるおそれのある児童、若しくは疾病により、長期にわたり療養を必要とする児童に対して、専門医等による相談を行ったものについて計上する。ただし、巡回療育相談については計上しない。  当日の相談を予約していた人数を計上する。 相談者の総数を計上する。予約なしで相談した者も含む。  以下により、初回相談と再相談を区分して計上する。 (1) 相談者のうち、本年度において、療育相談に初めて来所した者を計上する。経過観察健診、発達健診等とは計上のしかたが異なるので注意する。 (2) 3～4か月児健診、経過観察健診等の健診を受診したことがあっても、療育相談を初めて相談した者であれば、初回相談者とする。 (3) 以前にある問題について療育相談に来所したことがあっても、今回それとは別の問題について初めて来所するのであれば、初回相談者とする。  相談者のうち、「本年度初回相談者」以外の者を計上する。
7-② 療育相談 (集団指導)実施 状況  グループ活動 対象児	(1) 療育相談事業実施要綱に基づき、身体の機能に障害のある児童又は機能障害となるおそれのある児童、若しくは疾病により長期にわたり療養を必要とする児童及び保護者等に対して、グループ活動、講演会等を行ったものについて計上する。 (2) 1日の集団指導のなかで身体障害児と疾患児が混在する場合や、児が障害と疾患を併せ持つ場合は、その集団指導の主たる目的により「身体障害児」又は「疾患児」のいずれかに計上する。  同じ障害又は疾患を持つ児童の保護者等によるグループを形成し、知識の提供、情報交換、相談指導等を行ったものについて計上する。  その事業で対象とした身体障害児又は疾患児が参加した場合に計上する。事業の対象とならない健常児等が、たまたま参加した場合には計上しない。

報告様式その7-1

報告様式その7-2

<p>保護者等  講演会  対象児 保護者等 その他</p>	<p>(1) 対象児の保護者、その他介護にあたる者が参加した場合に計上する。 (2) 福祉・保育・教育関係者等が、業務の参考とするために参加した場合もここに計上する。講師等のスタッフとして参加した場合は計上しない。</p> <p>同じ障害又は疾患を持つ児童及びその保護者等に対して行った講演会について計上する。</p> <p>上記「グループ活動」の記入要領に同じ。</p> <p>「グループ活動」「講演会」に該当しない事業について計上する。</p>
<p>8 6～7か月児、9～10か月児健康診査実施状況  受診票受理数  総合判定結果内訳 (実数)  今後の指導と区市町村への連絡事項内訳(延べ数)</p>	<p>乳児健康診査(医療機関委託)実施要綱に基づく乳児健康診査について計上する。当年度中に受理した乳児健康診査受診票(以下「受診票」という。)により、6～7か月児分と9～10か月児分を区分して計上する。</p> <p>当年度中に受理した受診票の数を計上する。従って、当年度中の受診票発行分とは一致しない。</p> <p>(1) 受診票の「総合判定」欄の記入により、該当する欄のいずれか1つのみ計上する。 (2) 「あり」と「疑い」の両方に○印のある場合は、「あり」の欄にのみ計上する。 (3) 「総合判定」欄に記入のない場合は、「不明」の欄に計上する。ただし、「診察所見」欄のいずれかの「あり」に○印のある場合は、「総合判定」欄の「あり」に該当させる。</p> <p>(1) 有所見者に限らず、すべての受診票について計上する。 (2) 受診票の「今後の指導と区市町村への連絡事項」欄の記入により、該当する項目に計上する。2項目以上に○印があるときは、それぞれの項目に計上する。○印が1つもないときは、どこへも計上しない。</p>

<p>9-① 妊娠届出 状況</p>	<p>(1) 当年度中に受理した妊娠届出について、届出をした者の妊娠週数により、該当する欄に計上する。</p> <p>(2) 転入者であって、既に他の自治体に妊娠届出をした者に対し、妊婦健康診査受診票等の交付を行った場合は計上しない。</p> <p>(3) 既に妊娠届出をした者に対し、母子健康手帳や妊婦健康診査受診票等の再交付・追加交付を行った場合は計上しない。</p>
<p>9-② 訪問指導 実施状況</p> <p>訪問実施者内訳</p> <p>保健師訪問分</p> <p>実 人 員</p> <p>指 導 員 訪 問 分</p> <p>実 人 員</p> <p>妊 婦</p> <p>産 婦</p> <p>新生児（未熟児を除く）</p> <p>（再掲）生後 28 日未満</p> <p>未 熟 児</p> <p>乳児（新生児・未 熟児を除く）</p> <p>幼 児</p> <p>小 学 生 以 上</p>	<p>事業所が実施した訪問指導について、保健師訪問分と指導員訪問分を区分して計上する。</p> <p>事業所の医師、保健師、助産師等（臨時雇い上げの者を含む。委託分は含まない。）が、当年度中に行った訪問指導について計上する。</p> <p>各区分ごとの実人員を計上する。例えば、妊婦として訪問指導を受けた者が、出産後に産婦としての訪問指導を受けた場合は、「妊婦」「産婦」の実人員にそれぞれ「1」と計上する。</p> <p>区（事業所）長が、訪問指導員や医療機関等に委託して行った訪問指導について計上する。</p> <p>各区分ごとの実人員を計上する。</p> <p>妊娠中の女子について行った場合に計上する。</p> <p>分娩後1年以内の女子について行った場合に計上する。</p> <p>新生児訪問指導実施要綱に基づいて行った場合に計上する。</p> <p>生後28日未満の児について行った場合に再掲する。</p> <p>身体の機能が未熟のまま出生した乳児（満1歳未満）について行った場合に計上する。なお、低出生体重児がすべて未熟児というわけではないので、注意すること。</p> <p>満1歳未満の者について行った場合に計上する。</p> <p>満1歳から小学校就学の始期に達するまでの者について行った場合に計上する。</p> <p>小学生以上の者（実際に就学していなくても、就学年齢に達している者を含む。）について行った場合に計上する。</p>

9-③ 保健指導  
(健康相談) 実施  
状況

- (1) 事業所が実施した保健指導について計上する。  
 (2) 次の事項については計上しない。  
 ア 健康診査時の一般的な保健指導  
 イ 母親学級等における一般的な保健指導  
 ウ 医療機関等に委託して行った保健指導  
 エ 家庭訪問による保健指導  
 オ 歯科のみあるいは栄養のみの保健指導  
 (3) 次の事項については計上する。  
 ア 事業所で行った保健指導(日時を設定して行ったものでなくてもよい。)  
 イ 健康診査時に行う保健指導のうち、「要指導」「要経過観察」等の診断を受けた者を対象に、別室等で行った保健指導  
 ウ 母親学級等の際に、特に必要があり個別に行った保健指導  
 エ 電話による保健指導

面接相談分  
実人員

各区分ごとの実人員を計上する。例えば、妊婦として保健指導を受けた者が、出産後に産婦としての保健指導も受けた場合は、「妊婦」「産婦」の実人員にそれぞれ「1」と計上する。

(再掲) 健診の  
事後指導

健康診査時に「要指導」「要経過観察」等の診断を受けた者に対して、別室等で、あるいは後日に行った保健指導について計上する。

妊 婦  
産 婦  
乳 児  
幼 児

- 妊娠中の女子について行った場合に計上する。  
 分娩後1年以内の女子について行った場合に計上する。  
 満1歳未満の者について行った場合に計上する。  
 満1歳から小学校就学の始期に達するまでの者について行った場合に計上する。

小学生以上

小学生以上の者(実際に就学していなくても、就学年齢に達している者を含む。)について行った場合に計上する。

報告様式その  
10

10 衛生教育実施  
状況  
学級の種類

母性及び小児の保健に関することを主な内容として、一般住民の集団又は特定の集団に対して行った衛生教育の実施状況を計上する。

- (1) 「思春期・未婚」とは、思春期の男女又は未婚の女性等を対象として行った教室等に参加した場合に計上する。  
 (2) 「婚前・新婚」婚前又は新婚等の者を対象として行った教室等に参加した場合に計上する。  
 (3) 「両(母)親」妊婦もしくはその配偶者等を対象として行った教室等に参加した場合に計上する。  
 (4) 「育児」とは産婦もしくはその配偶者等を対象に保健指導を行った教室等に参加した場合に計上する。

再掲の「乳児」「幼児」の別は、学級の主な対象者が1歳未満の場合は「乳児」、主な対象者が1歳以上の場合は「幼児」に計上する。  
 実際に参加した児の年齢は考慮する必要はない。

<p>学 級 数 開 催 回 数 (再掲) 夜間・ 休日等の回数 受 講 者 実 数  受 講 者 延 べ 数</p>	<p>当年度中に開催した学級数を計上する。 その学級を開催した回数を計上する。 開催回数のうち、平日の夜間、土曜、日曜、祝日等に開催した回数を計上する。 (1) 当年度中にその学級を1日でも受講した者の実数を計上する。 (2) 「育児」については大人と子どもを分けて計上する。子どもについては、その学級が主たる対象としている年齢以外の子どもが参加した場合にも計上する。 (1) 当年度中にその学級を受講した者の延べ数を計上する。 (2) 「育児」については大人と子どもを分けて計上する。子どもについては、その学級が主たる対象としている年齢以外の子どもが参加した場合にも計上する。</p>
<p>11-① 精密健康 診査受診票発行・ 把握状況 発 行 数  結 果 把 握 数  3 歳児精密健康診 査受診票内訳 (延べ数)  一 般 力  聴 覚</p>	<p>精密健康診査実施要綱に基づいて発行した精密健康診査受診票(以下「受診票」という。)について計上する。 (1) 1人の対象者について、2つ以上の疾病または異常について精密健康診査等を要するため、2枚以上の受診票を発行した場合は、その枚数をすべて計上する。 (2) 1人の対象者について、紛失、き損、有効期間経過等の理由により、同一の疾病または異常について受診票を再交付した場合は、再交付分については計上しない。 受診票の受理、保護者からの連絡など、何らかの方法によって、当年度中に精密健康診査の結果を把握した受診票の数を計上する。従って、どの年度に発行したものかは問わない。 精密健康診査を要すると判断された理由により、次のように分類し、1枚の受診票についていずれか1項目にのみ計上する。 以下の「視力」「聴覚」のいずれにもあてはまらないものを計上する。 (1) 3歳児視力検診の結果、視力について精密健康診査を要すると判断されて発行したものを計上する。 (2) 3歳児視力検診の結果に基づいて受診票を発行する場合は、弱視の有無等の記入欄をあらかじめ設けた受診票を使用することが望ましいが、それ以外の受診票を使用した場合でも、視力検診の結果に基づいて発行したものであれば、この項目に計上する。 (3) 3歳児健診の当日に発行したか否かを問わない。 (1) 3歳児聴覚検診の結果、聴覚について精密健康診査を要すると判断されて発行したものを計上する。</p>

	<p>(2) 3歳児聴覚検診の結果に基づいて受診票を発行する場合は、難聴の有無等の記入欄をあらかじめ設けた受診票を使用することが望ましいが、それ以外の受診票を使用した場合でも、聴覚検診の結果に基づいて発行したものであれば、この項目に計上する。</p> <p>(3) 3歳児健診の当日に発行したか否かを問わない。</p>
<p>11-② 3～4か月児健康診査、3歳児健康診査の未受診者の状況</p> <p>未受診者の状況把握数</p> <p>未受診者の状況把握内訳(延べ数)</p>	<p>3～4か月児健康診査及び3歳児健康診査の未受診者のうち、何らかの方法で状況を把握した者について計上する。</p> <p>(1) 健康診査の通知に対する返信、または訪問や電話等により、当年度中に状況を把握した数及び把握できなかった数を計上する。従って、どの年度の健診対象者であったかを問わない。</p> <p>(2) 保護者等との連絡は取れているが児の状況が不明の場合は「その他」に計上する。白紙回答も「その他」に含む。</p> <p>(3) 保護者等と全く連絡がつかない場合は「未把握」に計上する。</p> <p>返信の「健康状態」欄の回答、又は把握した内容により、該当する項目に計上する。2項目以上に○印があるときは、それぞれの項目に計上する。○印が1つも無いときは、「その他」の欄に計上する。</p>
<p>11-③ 乳児精密健康診査結果</p> <p>結果把握数</p> <p>依頼内容内訳(延べ数)</p> <p>指示内訳</p> <p>要治療</p>	<p>精密健康診査実施要綱に基づく乳児精密健康診査について計上する。当年度中に何らかの方法で結果を把握した、乳児精密健康診査受診票(以下「受診票」という。)について計上する。</p> <p>受診票の受理、保護者からの連絡など、何らかの方法によって、当年度中に精密健康診査の結果を把握した受診票の数を計上する。従って、どの年度に発行したものかは問わない。</p> <p>(1) 精密健康診査を依頼した内容を、表頭の項目に従って分類する。(精密健康診査によって決定した診断名を分類するのではない。)</p> <p>(2) 「内科的内容」等の分類は、その依頼内容が、一般的にその分野で取り扱われることが多いという意味での分類である。(受診者がどの診療科を受診したかによる分類ではない。)</p> <p>(3) 1枚の受診票で、2つ以上の内容について精密健康診査を依頼した場合は、それぞれの項目に計上する。</p> <p>以下の分類に基づき、1つの依頼内容について、いずれか1項目にのみ計上する。</p> <p>(1) 異常があり、現在治療を行う必要があるもの、または将来確実に治療を必要とするものを計上する。</p> <p>(2) 「必要があれば治療する」「悪化すれば治療する」など、治療の要否が現段階では明らかでないものについては、「要治療」には計上せず、「通院にて経過観察」または「家庭にて経過観察」のいずれかに計上する。</p> <p>(3) 治療と経過観察の両方を行うものは、「要治療」の項にのみ計上する。</p>



<p>通院にて経過観察</p> <p>家庭にて経過観察</p> <p>異常なし (正常範囲)</p> <p>その他・不明</p>	<p>(1) 異常またはその疑いがあり、当面は治療の必要はないが、通院にて経過を観察する必要のあるものを計上する。「〇か月後に再診」「血液検査にてフォロー」などの指示があったものを計上する。</p> <p>(2) 単に「経過観察」等の指示があり、次項の「家庭にて経過観察」との区別が付き難いものについては、「家庭にて経過観察」の項に計上する。</p> <p>(3) 治療と経過観察の両方を行うものは、「要治療」の項にのみ計上する。</p> <p>(1) 異常またはその疑いがあるが、当面は受診の必要がなく、家庭にて経過を観察するよう指示のあったものを計上する。</p> <p>(2) 単に「経過観察」等の指示があり、前項の「通院にて経過観察」との区別が付き難いものについては、「家庭にて経過観察」の項に計上する。</p> <p>異常が全くないか、または正常の範囲内で、治療または経過観察のいずれも必要としないものを計上する。</p> <p>受診中断、検査不可能等の理由により、診断がつかなかったもの、異常の有無が不明なもの等を計上する。</p>
<p>12-① 3歳児精密健康診査結果</p> <p>結果把握数</p> <p>依頼内容内訳 (延べ数)</p> <p>指示内訳</p>	<p>精密健康診査実施要綱に基づく3歳児精密健康診査について計上する。当年度中に何らかの方法で結果を把握した、3歳児精密健康診査受診票(以下「受診票」という。)について計上する。</p> <p>(1) 受診票の受理、保護者からの連絡など、何らかの方法によって、当年度中に精密健康診査の結果を把握した受診票の数を計上する。従って、どの年度に発行したものかは問わない。</p> <p>(2) 視力検診及び聴覚検診の結果に基づいて発行した受診票を含む。</p> <p>} 「11-③ 乳児精密健康診査結果」の記入要領に同じ。</p>
<p>12-② 3歳児視力検診精密健康診査結果</p> <p>結果把握数</p>	<p>精密健康診査実施要綱に基づく3歳児精密健康診査のうち、3歳児視力検診の結果に基づいて実施したものについて計上する。当年度中に何らかの方法で結果を把握した、3歳児精密健康診査受診票(以下「受診票」という。)について計上する。</p> <p>(1) 3歳児視力検診の結果に基づいて発行した受診票のうち、受診票の受理、保護者からの連絡など、何らかの方法によって、当年度中に精密健康診査の結果を把握した受診票の数を計上する。従って、どの年度に発行したものかは問わない。</p> <p>(2) 3歳児視力検診の結果に基づいて受診票を発行する場合は、弱視の有無等の記入欄をあらかじめ設けた受診票を使用することが望ましいが、それ以外の受診票を使用した場合でも、視力検診の結果に基づいて発行したものであれば、この表に計上する。</p>

結果内訳（実数）	(1) 受診票の「所見又は今後の処置」欄の記入により、該当する欄に計上することを原則とするが、受診票を受理していない場合は、把握した内容により、これに準じて計上する。 (2) 1枚の受診票を、まず、「異常なし」「有所見者実数」「結果不明・受診中断等」のいずれか1項目にのみ計上する。
異常なし	異常が全くないか、又は正常の範囲内で、治療または経過観察のいずれも必要としないものを計上する。
有所見者実数	(1) 異常があるか、又は異常が疑われるものを計上する。 (2) 異常の有無や診断名が明記されていなくても、治療または経過観察の指示のあるものは、「有所見者実数」に計上する。
結果不明・受診中断等有所見内訳（実数）	受診中断、検査不可能等の理由により、診断がつかなかったもの、異常の有無が不明なもの等を計上する。 (1) 前項の「有所見者実数」に計上した受診票についてのみ計上する。 (2) 1枚の受診票について、いずれか1項目にのみ計上する。2項目以上に該当するときは、左側にある項目を優先させ、それ以外の項目には計上しない。
弱視あり	(1) 弱視があるものについて、弱視の種類により、以下のいずれか1項目にのみ計上する。 (2) 弱視の他に診断名がついていても、それについては計上しない。 (3) 「弱視の疑い」と記載されているものは、「弱視あり」には計上せず、「弱視なしまたは弱視の有無不明」に計上する。
不同視弱視	「不同視弱視」と記載されているものを計上する。
斜視弱視	「斜視弱視」と記載されているものを計上する。
屈折弱視	「屈折（性）弱視」と記載されているものを計上する。
その他・種類不明の弱視	上記以外の弱視、及び単に「弱視」等とあってその種類が不明のものを計上する。
弱視なしまたは弱視の有無不明	(1) 弱視のないもの、「弱視の疑い」とあるもの、または弱視の有無が不明なものについて、弱視以外の診断名により、以下のいずれか1項目にのみ計上する。 (2) 2項目以上に該当するときは、左側にある項目を優先させ、それ以外の項目には計上しない。
斜視	内斜視、外斜視等、「斜視」と記載されているものを計上する。ただし、偽内斜視はここには計上せず、「その他の疾患」に計上する。
屈折異常	遠視、近視、乱視等の屈折異常を計上する。
その他の疾患	上記以外の疾患を計上する。偽内斜視もここに計上する。

12-③ 3歳児 聴覚検診精密健康 診査結果	精密健康診査実施要綱に基づく3歳児精密健康診査のうち、3歳児聴覚検診の結果に基づいて実施したものについて計上する。当年度中に何らかの方法で結果を把握した、3歳児精密健康診査受診票（以下「受診票」という。）について計上する。
結果把握数	<p>(1) 3歳児聴覚検診の結果に基づいて発行した受診票のうち、受診票の受理、保護者からの連絡など、何らかの方法によって、当年度中に精密健康診査の結果を把握した受診票の数を計上する。従って、どの年度に発行したものかは問わない。</p> <p>(2) 3歳児聴覚検診の結果に基づいて受診票を発行する場合は、難聴の有無等の記入欄をあらかじめ設けた受診票を使用することが望ましいが、それ以外の受診票を使用した場合でも、聴覚検診の結果に基づいて発行したものであれば、この表に計上する。</p>
結果内訳（実数）	<p>(1) 受診票の「所見又は今後の処置」欄の記入により、該当する欄に計上することを原則とするが、受診票を受理していない場合は、把握した内容により、これに準じて計上する。</p> <p>(2) 記入要領は、「12-② 3歳児視力精密健康診査結果」に同じ。</p>
有所見内訳（実数）	<p>(1) 前項の「有所見者実数」に計上した受診票についてのみ計上する。</p> <p>(2) 1枚の受診票について、いずれか1項目にのみ計上する。2項目以上に該当するときは、まず「感音難聴」「滲出性中耳炎・難聴あり」「その他の疾患・難聴あり」の順に優先させ、これに該当しない場合は、残りの中で左側にある項目を優先させる。</p>
感音難聴	「感音（性）難聴」または「神経（性）難聴」と記載されているものを計上する。
滲出性中耳炎	「滲出性中耳炎」と記載されているものを、難聴の有無により区分して計上する。
難聴あり	「難聴あり」と記載されているもの、又は左右いずれかの耳の聴力レベルが21dB以上のものを計上する。
難聴なしまたは難聴の有無不明	「難聴あり」の項目に当てはまらないものを計上する。「難聴の疑い」と記載されているものも、ここに計上する。
言語発達遅滞 （難聴なしまたは難聴の有無不明）	<p>(1) 言語発達遅滞であって、難聴のないもの、または難聴の有無が不明なものを計上する。</p> <p>(2) 精神発達遅滞による言語発達遅滞であって、難聴のないもの、または難聴の有無が不明なものを含む。</p> <p>(3) 難聴による言語発達遅滞は、難聴の原因により、「感音難聴」又は「難聴あり」のうちのいずれかの項目に計上する。</p>

<p>その他の疾患</p> <p>難聴あり</p> <p>難聴なしまたは難聴の有無不明</p>	<p>上記以外の診断名が記載されているものを、難聴の有無により区分して計上する。単に「難聴」等とあって、その種類が不明のものを含む。耳垢栓塞もここに計上する。</p> <p>「難聴あり」と記載されているもの、又は左右いずれかの耳の聴力レベルが21dB以上のものを計上する。</p> <p>「難聴あり」の項目に当てはまらないものを計上する。「難聴の疑い」と記載されているものも、ここに計上する。</p>
<p>13 長期療養児の相談等の状況</p>	<p>地域保健事業報告に準じて作成する。</p> <p>(1) 小児慢性疾患医療券所持者以外に、次のような疾患による長期療養児についても、本表に計上する。</p> <p>ア 大気汚染関連疾病の対象となる児</p> <p>イ いずれの助成制度の対象にもならない疾患（染色体異常、奇形症候群など）</p> <p>(2) 次のような疾患による長期療養児については、計上しない。</p> <p>ア 育成医療の対象となる疾患</p> <p>イ 特殊疾病の対象となる疾患</p> <p>ウ 障害者自立支援法による精神通院の対象となる疾患（てんかんなど）</p>

# 平成30年度 母子保健事業評価部会委員名簿

(五十音順)

委員名	所属等
上田 直子	東京都南多摩保健所 保健対策課長
*岡 明	東京大学大学院 医学系研究科小児医学講座 教授
尾本 由美子	荒川区健康部(保健所) 健康推進課長
勝野 悦子	稲城市 福祉部健康課長
鎌倉 由起	杉並区保健所 健康推進課 地域保健担当係長
小林 啓子	東京都西多摩保健所 地域保健推進担当課長
清水 洋子	東京女子医科大学看護学研究科看護学部 教授
松原 秀樹	台東区 健康部健康課長
本木 典子	小金井市 福祉保健部健康課健康係主査

※ \*は部会長

※ 委員任期 平成30年10月16日から平成32年10月15日まで



登録番号 ( )

母子保健事業報告年報  
平成30年版  
(平成29年度統計)

平成31年3月発行

編集・発行 東京都福祉保健局少子社会対策部家庭支援課  
東京都新宿区西新宿二丁目8番1号  
電話番号 03(5320)4372

印 刷

