

事業主の皆さまへ

「福祉サービス第三者評価」を受審すると… 福祉人材の確保に役立ちます

第三者評価を受審した事業所は、サービスの質の向上や事業の透明性の確保に努める事業所として、PRできます。

第三者評価とは

事業者でも利用者でもない評価機関（第三者）が、事業者と契約を締結し、評価を行うものです。評価の結果は、事業者の理念・方針や期待する職員像と合わせて、インターネットで公表されています。



福祉サービス第三者評価

東京都

求職者が就職先を選ぶ際にも活用できる公的な情報として、公共職業安定所（ハローワーク）において紹介されます。

裏面の求人申込書の記載方法をご覧ください。



「福ナビ 第三者評価」で検索してください。

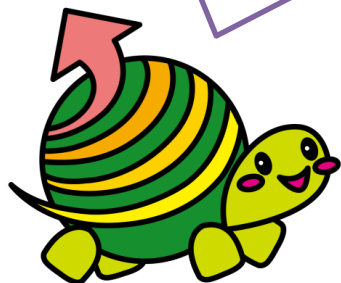

第三者評価マスコットキャラクター
『ひょうカメ』

誰でも簡単に評価結果へアクセス！



福ナビ 第三者評価 検索

<http://www.fukunavi.or.jp/fukunavi/hyoka/hyokatop.htm>

東京都福祉保健局指導監査部指導調整課評価推進担当
TEL03-5320-4035
東京都福祉サービス評価推進機構
公益財団法人東京都福祉保健財団福祉情報部評価支援室
TEL03-3344-8515

第三者評価の受審事業所は、求人申込書の「求人に関する特記事項欄」に、記載を行うようお願いします。

求人申込書(フルタイム・パート・季節・出稼ぎ)		受付年月日 令和 年 月 日	
① 求人 区分	事業所名:	事業所番号:	
	区分 1. フルタイム 2. パート 3. 季節 4. 出稼ぎ <input type="checkbox"/> 障害者を募集(<input type="checkbox"/> 就労継続支援A型事業の利用者の募集に該当)	トライアル雇用併用の希望 <input type="checkbox"/> 希望あり	<input type="checkbox"/> 民間人材ビジネス
	1. 事業所名等を含む求人情報を公開	オンライン提供を不可とする機関	<input type="checkbox"/> 地方自治体・地方版ハローワーク
⑦ 選考 方法	<p>「東京都福祉サービス第三者評価受審事業所。第三者評価とは、第三者の目から見た評価結果を幅広く利用者や事業者公表し、利用者に対する情報提供を行うとともに、事業所の組織経営や現在提供されているサービスの質を評価するものです。受審結果は「福ナビ」で検索してHPをご覧ください。」</p>		
	FAX番号	-	
	Eメールアドレス	-	
	求人に関する特記事項	<input type="checkbox"/> UIターン歓迎	<input type="checkbox"/> 外国人雇用実績あり
社会保険労務士による		事務代理者の名称及び氏名:	
(最大600文字)			

※上記の記載ができない場合は、「東京都福祉サービス第三者評価受審事業所」と省略して記載することも可能です。



令和元年度は
都内3,572の事業所が
第三者評価を受審!